

VÝKAZ DOSAVADNÍHO A NOVÉHO STAVU ÚDAJŮ KATASTRU NEMOVITOSTÍ

Dosavadní stav				Nový stav										
Označení pozemku parc. číslem	Výměra parcely		Druh pozemku Způsob využití	Označení pozemku parc. číslem	Výměra parcely		Druh pozemku Způsob využití	Typ stavby Způsob využití	Způsob určení výměr	Porovnání se stavem evidence právních vztahů				
	ha	m ²			ha	m ²				Díl přechází z pozemku označeného v katastru nemovitostí	dřívější poz. evidenci	Číslo listu vlastnictví	Výměra dílu	
												ha	m ²	
st.2181	4	85	zast. pl.	st.2181 *1)	5	87	zast. pl.	č.p.1009 obchod	2	st.2181 st.800/2	6058 1	4 1	43 45	b a
st.800/2 *2)	71	07	zast. pl.	1765 st.800/2	42 69	63	ostat.pl. jiná plocha zast. pl.	č.p.772 doprava	2	st.2181 st.800/2	6058 1	*1) 5	88 42	
	75	92			75	92								

*1) Rozdíl -1 m2 vzniklý zaokrouhlením výměr (bod 14.7b přílohy katastrální vyhlášky) u dílů nové parcely č. st.2181

*2) Rozdíl +1 m2 vzniklý zaokrouhlením výměr (bod 14.6 přílohy katastrální vyhlášky) u dosavadní parcely č.st.800/2

Druh věcného břemene: podle smlouvy

Oprávněný a povinný: podle smlouvy

Seznam souřadnic (S-JTSK)

Číslo bodu Souřadnice pro zápis do KN

Y X Kód kv. Poznámka

k.ú. Strakonice (755915)

19-3	792748.13	1128059.36	3	barva
19-6	792758.09	1128058.65	3	barva
211-405	792756.40	1128040.56	3	roh pův.zdí
211-406	792746.34	1128041.86	3	roh pův.zdí
211-412	792752.79	1128126.73	3	nestab.
211-541	792746.55	1128044.50	3	barva
635-2	792751.22	1128089.76	3	roh stavby
1	792745.13	1128090.43	3	roh stavby
2	792742.73	1128066.43	3	roh stavby
3	792748.71	1128065.80	3	roh stavby
4	792746.69	1128045.82	3	roh stavby
5	792756.80	1128044.79	3	roh stavby
10	792751.10	1128041.24	3	věcné br.
11	792751.52	1128045.33	3	věcné br.
12	792750.52	1128045.43	3	věcné br.
13	792750.22	1128042.47	3	věcné br.
14	792747.89	1128042.77	3	věcné br.
15	792747.55	1128041.70	3	věcné br.
16	792750.82	1128089.80	3	průsečík

GEOMETRICKÝ PLÁN pro změnu obvodu budovy, vymezení rozsahu věcného břemene k části pozemku	Geometrický plán ověřil úředně oprávněný zeměměřický inženýr:	Stejnopis ověřil úředně oprávněný zeměměřický inženýr:
	Jméno, příjmení: Ing. Jaroslav Beneš	Jméno, příjmení: Ing. Jaroslav Beneš
	Číslo položky seznamu úředně oprávněných zeměměřických inženýrů: 2249/2005	Číslo položky seznamu úředně oprávněných zeměměřických inženýrů: 2249/2005
	Dne: 23. srpna 2018 Číslo: 168/2018	Dne: 5. září 2018 Číslo: 164/2018
Náležitosti a přesnosti odpovídá právním předpisům.	Tento stejnopis odpovídá geometrickému plánu v elektronické podobě uloženému v dokumentaci katastrálního úřadu.	
Vyhotovitel: Sedláčková Jana Palackého 934 34101 Horažďovice	Katastrální úřad souhlasí s očišlováním parcel.	Ověření stejnopisu geometrického plánu v listinné podobě.
Číslo plánu: 3786-50/2018	KÚ pro Jihočeský kraj KP Strakonice Michal Vojík PGP-859/2018-307 2018.08.28 15:01:05 CEST	
Okres: Strakonice		
Obec: Strakonice		
Kat. území: Strakonice		
Mapový list: DKM Strakonice 7-4/22		
Dosavadním vlastníkům pozemků byla poskytnuta možnost seznámit se v terénu s průběhem navrhovaných nových hranic, které byly označeny předepsaným způsobem: viz seznam souřadnic		

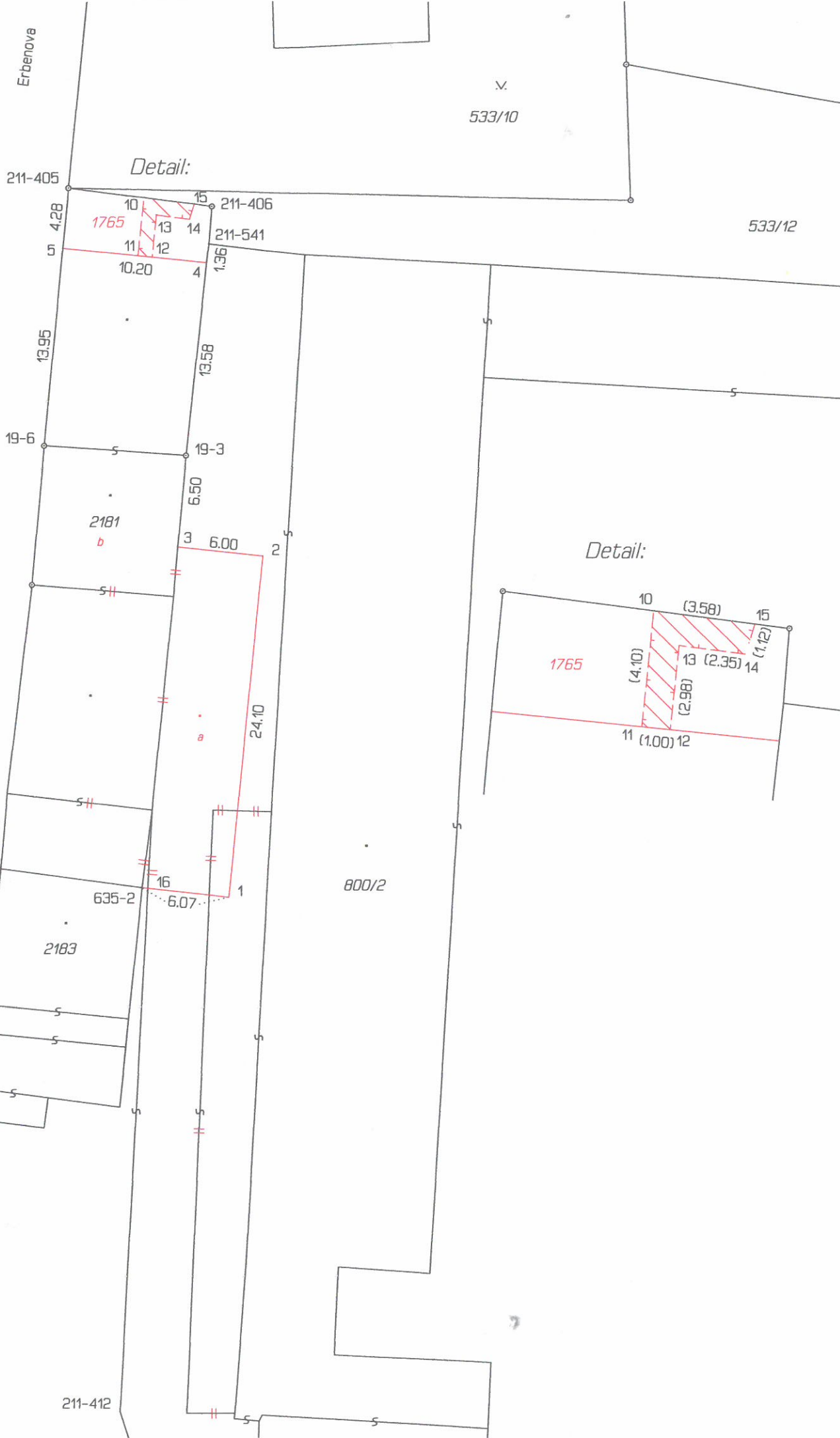

Detail:

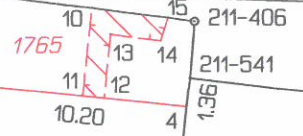

Detail:

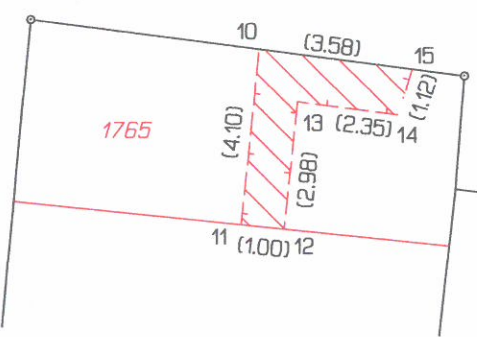

Erbanova

211-405

211-406

211-541

533/12

4.28

1765

10

11

12

13

14

10.20

4

1.36

13.95

13.58

19-6

19-3

2181

6.50

3

6.00

2

536/15

540/20

24.10

800/2

635-2

6.07

16

2183

211-412