

SMLOUVA O DÍLO

uzavřená dle § 2586 a násl. zákona č. 89/2012 Sb., občanského zákoníku
(dále jen „občanský zákoník“)
(dále jen „smlouva“)

I. Smluvní strany

Česká republika – Hasičský záchranný sbor Jihočeského kraje

Sídlo: Pražská tř. 2666/52b, 370 04 České Budějovice 3
Zastoupená: plk. Ing. Lubomírem Burešem, ředitelem HZS Jihočeského kraje
IČO: 708 82 835
DIČ: není plátcem DPH
Bankovní spojení: Česká národní banka
Číslo účtu: 125 135 881/0710

(dále jen „objednatel“)

Jiří Křišťan

Sídlo:
IČO:
Bankovní spojení:
Číslo účtu:
Tel./mail:

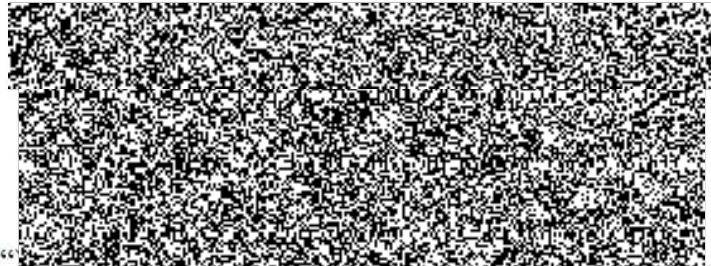

(dále jen „zhotovitel“)

II. Předmět díla

1. Zhotovitel se touto smlouvou zavazuje provést na svůj náklad a nebezpečí pro objednatele za podmínek níže uvedených dílo specifikované v čl. II. odst. 2. této smlouvy a objednatel se zavazuje dílo převzít a zaplatit za něj zhotoviteli cenu, která je sjednána v čl. IV této smlouvy.
2. **Předmětem díla je výměna dveří ve vestibulu stanice Strakonice, HZS Jihočeského kraje, územní odbor Strakonice v rozsahu dle Přílohy č. 1 této smlouvy (dále jen „dílo“).**
3. Podkladem pro uzavření této smlouvy je nabídka zhotovitele ze dne 18.10.2018.

III.**Doba trvání smlouvy**

1. Smluvní strany se dohodly, že dílo bude zhotovitelem provedeno nejpozději **do 14.12.2018.**

IV.**Cena díla**

1. Smluvní strany se dohodly na ceně díla ve výši:

Cena díla	82.835,48 Kč bez DPH
DPH 21%	16.291,46 Kč
CELKEM	99.126,94 Kč s DPH

2. Cena díla zahrnuje veškeré náklady zhotovitele spojené s provedením předmětu díla.
3. Cena díla je považována za cenu nejvýše přípustnou.
4. Objednatel neposkytuje zálohové platby.

V.**Platební podmínky**

1. Dílo bude zapláceno na základě jedné faktury, vystavené po převzetí díla objednatelem.
2. Objednatel uhradí fakturovanou částku do 30 dnů od obdržení faktury zaslané na adresu: Hasičský záchranný sbor Jihočeského kraje, Pražská tř. 2666/52b, 370 04 České Budějovice 3.
3. Faktura musí obsahovat náležitosti stanovené daňovými a účetními předpisy.
4. Objednatel může fakturu do data splatnosti vrátit, obsahuje-li:
 - nesprávné cenové údaje rozdílné s ustanoveními smlouvy
 - nesprávné náležitosti
 - chybí-li ve faktuře některé náležitosti dohodnuté touto smlouvou
5. Způsob úhrady: převodním příkazem
6. Faktura se považuje za proplacenou okamžikem odepsání fakturované částky z účtu objednatele ve prospěch účtu zhotovitele.
7. Objednatel je oprávněn pozdržet proplacení faktury do doby odstranění zjištěných eventuálních vad a nedodělků.

VI.**Práva a povinnosti**

1. Objednatel je oprávněn dílo kdykoliv v jeho průběhu kontrolovat, zda je prováděno v souladu s touto smlouvou.
2. Objednatel se zavazuje poskytovat zhotoviteli součinnost k provedení díla, a to ve lhůtě, již mu zhotovitel určí.
3. Zhotovitel je povinen dodržet při provádění díla všechny právní předpisy, týkající se předmětné činnosti.

VII.**Předání a převzetí díla**

1. K předání a převzetí díla dojde do dvou dnů od jeho zhotovení. Předání a převzetí díla bude smluvními stranami písemně potvrzeno.

2. Místem dodání a předání díla je **stanice Strakonice, HZS Jihočeského kraje, na adrese: Podsrpenská 438, 386 01 Strakonice.**
3. Zhotovitel se zavazuje předat dílo bez vad a nedodělků.
4. Smluvní strany se dále dohodly, že budou-li v době předání na díle viditelné vady či nedodělky, k předání a převzetí díla dojde až po jejich odstranění. O této skutečnosti bude smluvními stranami sepsán záznam. Náklady na odstranění vad nese zhotovitel.

VIII.

Odovědnost za vady díla

1. Zhotovitel poskytne objednateli záruku za provedené dílo po dobu 60 měsíců na výrobky, 24 měsíců na příslušenství a kování ode dne podepsání předávacího protokolu.
2. Zhotovitel je povinen odstranit záruční vadu do 14 kalendářních dnů od doručení reklamačního nároku, nedohodne-li se s objednatelem jinak.

IX.

Smluvní pokuty

1. Zhotovitel je povinen zaplatit objednateli za nedodržení termínu dokončení a předání díla smluvní pokutu ve výši 0,05% z ceny díla včetně DPH za každý, byť i započatý den prodlení.
2. Za prodlení objednatele s úhradou faktury, zaplatí objednatel zhotoviteli smluvní pokutu ve výši 0,05% z fakturované částky včetně DPH za každý, byť i započatý den prodlení.
3. V případě nesplnění termínu sjednaného v zápise o převzetí díla pro odstranění vad či nedodělků, zaplatí zhotovitel objednateli smluvní pokutu ve výši 1.000,- Kč za každý, byť i započatý den prodlení.
4. V případě, že nedojde k odstranění záručních vad v dohodnuté lhůtě, popřípadě ve lhůtě uvedené v článku VIII. odst. 2, má objednatel právo na smluvní pokutu v částce 1.000,- Kč, za každý, byť i započatý den prodlení.
5. Povinnost uhradit smluvní pokutu vzniká dnem doručení výzvy k její úhradě povinné straně s dobou splatnosti 30 dnů, nedohodnou-li se smluvní strany jinak.

X.

Změna smlouvy

1. Smlouvu lze měnit pouze písemným, oboustranně potvrzením ujednáním výslovně nazvaným: „Dodatek ke smlouvě o dílo“.
2. Dojde-li při realizaci díla k jakýmkoliv změnám, doplňkům, nebo rozšíření předmětu díla, vyplývajícím z podmínek při provádění díla, z odborných znalostí zhotovitele, je zhotovitel povinen provést soupis těchto změn, doplňků a rozšíření, ocenit jej podle jednotkových cen použitých pro návrh ceny díla, a pokud to není možné, tak podle jím navrhovaných cen a předložit tento soupis objednateli k odsouhlasení, včetně návrhu případné změny termínu dokončení díla. Pokud tak zhotovitel neučiní, má se za to, že práce a dodávky jím realizované byly v předmětu díla a v jeho ceně zahrnuty.
3. Dojde-li při realizaci díla k jakýmkoliv změnám, doplňkům nebo rozšíření předmětu díla na základě požadavku objednatele, je objednatel povinen předat zhotoviteli soupis těchto změn, doplňků a rozšíření, který zhotovitel ocení podle jednotkových cen použitých pro návrh ceny díla, a pokud to není možné, tak podle jím navrhovaných cen a předložit oceněný soupis objednateli k odsouhlasení, včetně návrhu případné změny termínu dokončení díla.

XI. Ostatní ujednání

1. Z důvodu právní jistoty strany prohlašují, že jejich závazkový vztah založený touto smlouvou se řídí občanským zákoníkem.
2. Po dobu provádění díla nese zhotovitel nebezpečí škody na prováděném díle.
3. Zhotovitel prohlašuje, že je pojištěn proti škodám, které mohou vzniknout jeho činností na majetku objednatele, a to minimálně v rozsahu, který odpovídá předmětu plnění.

XII. Kontaktní osoby



XIII. Závěrečná ustanovení

1. Tato smlouva nabývá platnosti dnem jejího podpisu oběma smluvními stranami a účinnosti dnem uveřejnění v registru smluv. Na tuto smlouvu se vztahují povinnosti uveřejnění dle zákona č. 340/2015 Sb. o zvláštních podmínkách účinnosti některých smluv, uveřejňování těchto smluv a registru smluv (Zákon o registru smluv). Smluvní strany si ujednávají, že zveřejnění smlouvy zajistí objednatel způsobem a ve lhůtách vyplývajících z tohoto zákona. Ujednání dle tohoto odstavce se vztahuje i na všechny případné dodatky k této smlouvě.
2. Smlouva je sepsána ve dvou stejnopisech, z nichž jeden obdrží objednatel a jeden zhotovitel
3. Smluvní strany níže svým podpisem stvrzují, že si smlouvu před jejím podpisem přečetly, s jejím obsahem souhlasí, a tato je sepsána podle jejich pravé a skutečné vůle, srozumitelně a určitě, nikoli v tísní za nápadně nevýhodných podmínek.
4. Součástí smlouvy je Příloha č. 1 – Nabídka.

V Českých Budějovicích, dne 22. 11. 2018...

Ve Strakonici, dne 22. 11. 2018



plk. Ing. Lubomír Bureš
ředitel HZS Jihočeského kraje

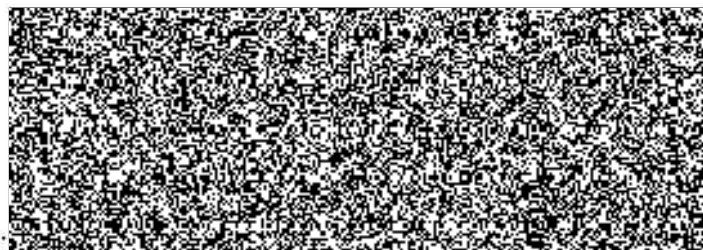

Jiří Křišťan



Odběratel
Hasiči
tel.:

Dodavatel
Jiří Kříšťan

akce:

Vážení zákazníku,

děkujeme Vám za Váš zájem a Vámi zaslouanou poptávku. Dovolujeme si Vám předložit cenovou nabídku našich výrobků z 6-ti komorového profilového systému GEALAN pro rám i křídlo, který má stavební hloubku 74 mm. Okna jsou osazena německým celoobvodovým kováním WINKHAUS a bezpečnostním prvem proti vypáčení, pojistkou chybné manipulace, která zamezí sklopení okna v otevřené poloze a mikroventilací. Použita jsou izolační dvojskla 4-16-4 s prostupem tepla K=1,1. Je možno dodat bezpečnostní a protihluková skla.

-Námi vyráběná okna můžeme nyní dodávat do pasivních domů s izolačním trojsklem 4-14-4-14-4 s prostupem tepla K=0,7!

Důležité informace pro zákazníka.

Odběratel si pečlivě prostuduje zaslouanou nabídku - zakázku zpracovanou po provedeném zaměření naším pracovníkem a zkontroluje, jaké mají okna a dveře otevírání a vyklápění, barvu profilů a zda souhlasí doplňky s podepsanou objednávkou. Podpisem smlouvy o dílo potvrdí správnost zadání. Případné změny po zaplacení zálohy a zadání zakázky do výroby jdou na vrub objednatele.

Cenová kalkulace:

Výrobky, zboží		Práce, služby	
Cena po slevě:	52 185,00 Kč	Celkem po slevě:	4 089,50 Kč
Cena celkem bez DPH:	56 274,50 Kč		
Celkem DPH: (21%)	10 713,65 Kč		
KONEČNÁ CENA celkem s DPH:	66 988,15 Kč		

-Tato cenová nabídka má platnost 1 měsíc, pokud nebude dohodnuto jinak s naším obchodním oddělením.

-Před závaznou objednávkou bude provedeno zaměření oken a dveří naším pracovníkem.

-Záruka na výrobky je 60 měsíců. Na příslušenství a kování je záruka 24 měsíců při dodržení záručních podmínek. Záruka se nevztahuje na hrubé zacházení s výrobkem.

-Termín dodání - montáž oken a dveří bude dojednán při podpisu smlouvy o dílo.

-Před zadáním zakázky do výroby požadujeme zálohu ve výši 70% z celkové ceny zakázky. Zbývající částku uhradí zákazník po dokončení montáže v hotovosti proti řádnému daňovému dokladu montážní četě.

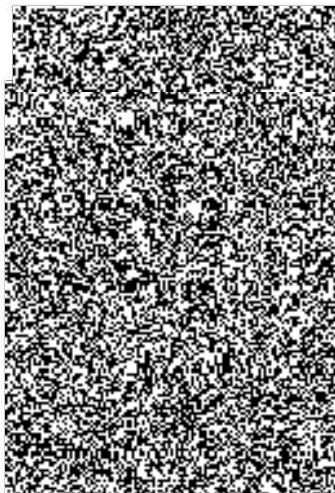
**Popis pozice:**

Šířka x Výška [mm]: 2350 x 3860

Specifikace skla: Kůra čirá / PT Ultra N 4

1. Typ: Okno 8003/8094, barva: Bílá

1. Zasklení: Ornament 4-16-4 U=1,1

2. Typ: Okno 8003/8094, barva: Bílá

1. Zasklení: Ornament 4-16-4 U=1,1

3. Typ: Okno 8003/8094, barva: Bílá

1. Zasklení: Ornament 4-16-4 U=1,1

4. Typ: VDD 8011/8076/7481, barva: Bílá

Štulpy: 1 x 8304_VD

1. Typ kování: Dolní křídlo M2 KLÍNY drážka, barva kování: Bílá

Zasklení: Ornament 4-16-4 U=1,1

2. Typ kování: Horní křídlo M2 1660 D40 mm, barva kování: Bílá

Zasklení: Ornament 4-16-4 U=1,1

Spojovací profily 3 typu 3284S

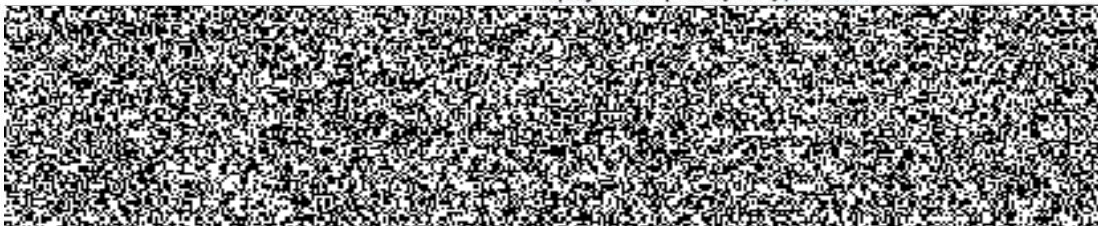

Pokud Vás zaujala naše cenová nabídka následuje tento postup. Požádáte naše obchodní oddělení o zaměření oken a dveří. Po provedeném zaměření podepíše zákazník objednávku, ve které jsou uvedeny rozměry oken, barva profilů, otevírání dveří a požadované doplňky. Podpisem smlouvy o dílo a složením zálohy 70% celkové ceny se zadá zakázka do výroby. Po dojednání předběžného termínu montáže se pak telefonicky dojedná skutečný termín montáže. Po dokončení montáže obdrží zákazník Předávací protokol a Uživatelskou příručku.

Děkujeme za Vámi projevový zájem a těšíme se na Vaši objednávku.

Nabídku zpracoval(a): JIKOS



Odběratel

Hasiči

tel.:

akce:

Dodavatel

Jiří Kříšťan

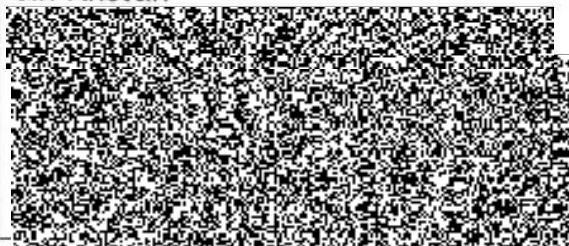

Vážení zákazníku,

děkujeme Vám za Váš zájem a Vámi zasloupanou poptávku. Dovolujeme si Vám předložit cenovou nabídku našich výrobků z 6-ti komorového profilového systému GEALAN pro rám i křídlo, který má stavební hloubku 74 mm. Okna jsou osazena německým celoobvodovým kováním WINKHAUS a bezpečnostním prvkem proti vypáčení, pojistkou chybné manipulace, která zamezí sklopení okna v otevřené poloze a mikroventilací. Použita jsou izolační dvojskla 4-16-4 s prostupem tepla $K=1,1$. Je možno dodat bezpečnostní a protihluková skla.

-Námi vyráběná okna můžeme nyní dodávat do pasivních domů s izolačním trojsklem 4-14-4-14-4 s prostupem tepla $K=0,7$!

Důležité informace pro zákazníka.

Odběratel si pečlivě prostuduje zasloupanou nabídku - zakázku zpracovanou po provedení zaměření naším pracovníkem a zkontroluje, jaké mají okna a dveře otevírání a vyklápění, barvu profilů a zda souhlasí doplňky s podepsanou objednávkou. Podpisem smlouvy o dílo potvrdí správnost zadání. Případné změny po zaplacení zálohy a zadání zakázky do výroby jdou na vrub objednatel.

Cenová kalkulace:

Výrobky zboží	Práce, služby
KONEČNÁ CENA celkem s DPH: 32 138,79 Kč	

-Tato cenová nabídka má platnost 1 měsíc, pokud nebude dohodnuto jinak s naším obchodním oddělením.

-Před závaznou objednávkou bude provedeno zaměření oken a dveří naším pracovníkem.

-Záruka na výrobky je 60 měsíců. Na příslušenství a kování je záruka 24 měsíců při dodržení záručních podmínek. Záruka se nevztahuje na hrubé zacházení s výrobkem.

-Termín dodání - montáž oken a dveří bude dojednána při podpisu smlouvy o dílo.

-Před zadáním zakázky do výroby požadujeme zálohu ve výši 70% z celkové ceny zakázky. Zbývající částku uhradí zákazník po dokončení montáže v hotovosti proti řádnému daňovému dokladu montážní četě.

Popis pozice:

Šířka x Výška [mm]: 1760 x 2100

Specifikace skla: Planilux 4 / PT Ultra N 4

1. Typ: VDD 8011/8076/7481, barva: Bílá

Štulpy: 1 x 8304_VD

1. Typ kování: Dolní křídlo M2 KLÍNY drážka, barva kování: Bílá

Zasklení: 4-16-4 U=1,1

2. Typ kování: Horní křídlo M2 1660 D40 mm, barva kování: Bílá

Zasklení: 4-16-4 U=1,1

Pokud Vás zaujala naše cenová nabídka následuje tento postup. Požádáte naše obchodní oddělení o zaměření oken a dveří. Po provedeném zaměření podepíše zákazník objednávku, ve které jsou uvedny rozměry oken, barva profilů, otevírání dveří a požadované doplňky. Podpisem smlouvy o dílo a složením zálohy 70% celkové ceny se zadá zakázka do výroby. Po dojednání předběžného termínu montáže se pak telefonicky dojedná skutečný termín montáže. Po dokončení montáže obdrží zákazník Předávací protokol a Uživatelskou příručku.

Děkujeme za Vámi projevový zájem a těšíme se na Vaší objednávku.

Nabídku zpracoval(a): JIKOS

