



**VÝKAZ DOSAVADNÍHO A NOVÉHO STAVU ÚDAJŮ KATASTRU NEMOVITOSTÍ**

Označení pozemku parc. číslem	Nový stav		Dříve existující stav		Druh pozemku	Druh pozemku	Výměra parcely	Způsob využití	Způsob využití	Typ stavby	Způsob využití	Způsob využití	Díl přechází z pozemku označeného v katastru nemovitosti	Číslo listu vlastnictví	Výměra dílu		Označení dílu
	ha	m <sup>2</sup>	ha	m <sup>2</sup>											ha	m <sup>2</sup>	
945/114	42	43	34	87	ostatní, jiná plocha	ostatní, jiná plocha	0	0	0	0	0	0	945/114	60000	34	87	
			1	31	ostatní, jiná plocha	ostatní, jiná plocha	0	0	0	0	0	0	945/114	60000	1	31	
			3	14	ostatní, jiná plocha	ostatní, jiná plocha	0	0	0	0	0	0	945/114	60000	3	14	
			2	48	ostatní, jiná plocha	ostatní, jiná plocha	0	0	0	0	0	0	945/114	60000	2	48	
			12	19	ostatní, jiná plocha	ostatní, jiná plocha	0	0	0	0	0	0	945/159	60000	12	19	
			3	92	ostatní, jiná plocha	ostatní, jiná plocha	0	0	0	0	0	0	945/159	60000	3	92	
			58	54													

<b>GEOMETRICKÝ PLÁN</b> pro rozdělení pozemku	Geometrický plán ověřil úředně oprávněný zeměměřický inženýr: Jméno, příjmení: <b>Ing. Martin Dědourek CSc.</b>	Stejnople ověřil úředně oprávněný zeměměřický inženýr: Jméno, příjmení: <b>Ing. Martin Dědourek, Csc.</b>
	Číslo poločky seznamu úředně oprávněných zeměměřických inženýrů: <b>874/95</b> Dne: <b>13. dubna 2017</b> Číslo: <b>137/2017</b>	Číslo poločky seznamu úředně oprávněných zeměměřických inženýrů: <b>874/1995</b> Dne: <b>25.9.2017</b> Číslo: <b>380/2017</b>
Vyhovitel: <b>GEODÉZIE SVITAVY</b> Ing. Dědourek Martin, CSc. Wolkerova alej 14a, Svitavy www.geodezie-svitavy.cz	Náležitosti a přesnosti odpovídá právním předpisům. Katastrální úřad souhlasí s očištváním parcel.	Tento stejnopis odpovídá geometrickému plánu v elektronické podobě uloženému v dokumentaci katastrálního úřadu.
Číslo plánu: <b>158-193/2017</b> Okres: <b>Svitavy</b> Obec: <b>Cerekvice nad Loučnou</b> Kat. území: <b>Pekla</b> Mapový list: <b>DKM; Ústí nad Orlicí 7-8/43</b> Dosavadním vlastním pozemků byla poskytnuta možnost seznámit se v terénu s průběhem navržených nových hranic, které byly označeny předepsaným způsobem: viz. seznam souřadnic	KÚ pro Pardubický kraj KP Svitavy Ing. Jaroslava Svatošová PGP-503/2017-609 2017.04.19 14:58:43 CEST	

S  
↑  
LIST 1

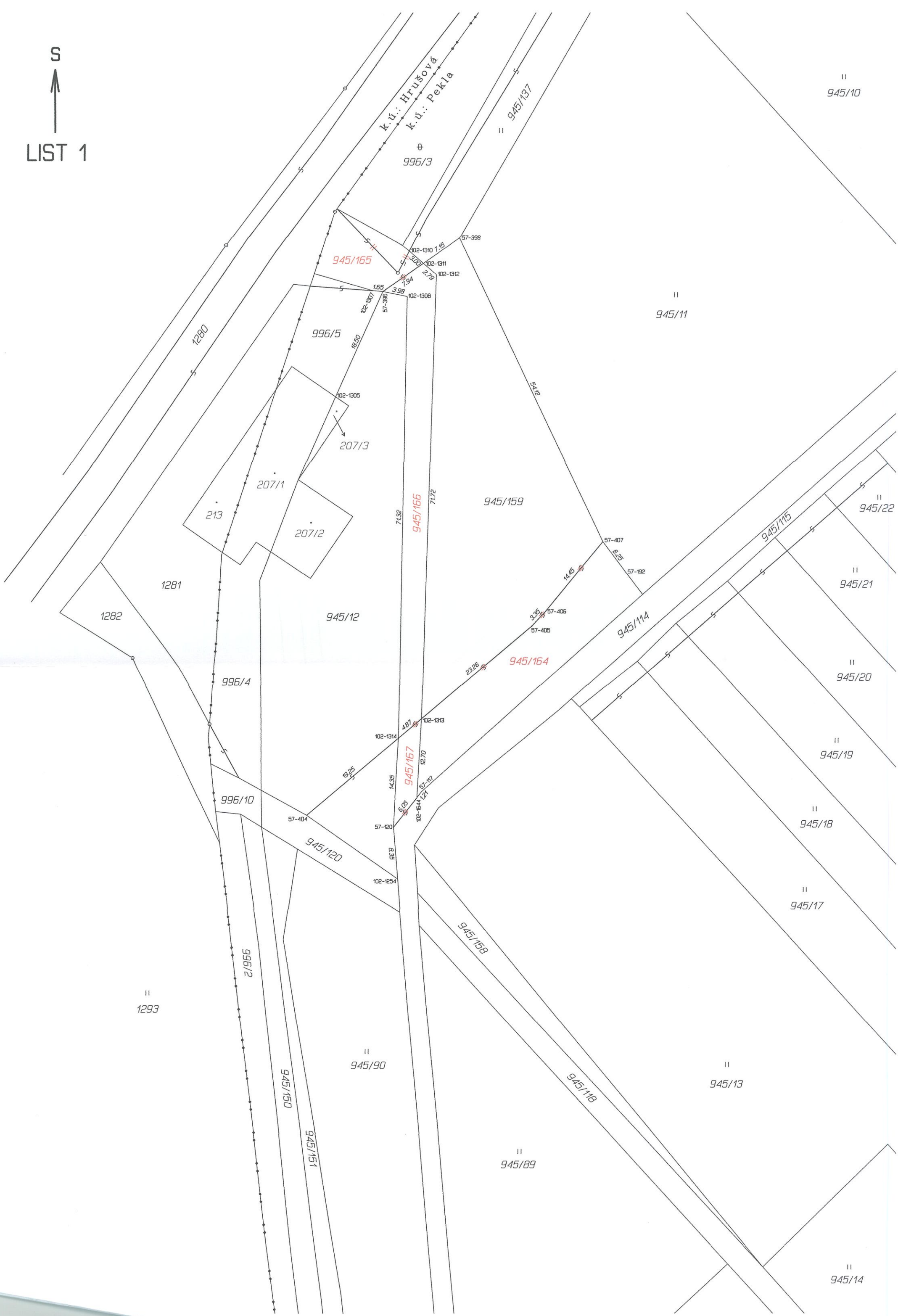

Seznam souřadnic (S-JTSK)

Číslo bodu	Souřadnice pro zápis do KN Y	X	Kód kv.	Poznámka
57-117	618463.46	1077680.84	4	kolík
57-120	618467.95	1077686.57	4	kolík
57-128	618442.02	1077940.02	4	kolík
57-129	618440.09	1077944.12	4	kolík
57-192	618430.68	1077645.42	4	kolík
57-396	618469.92	1077600.06	4	sloupek
57-398	618457.59	1077591.44	4	sloupek
57-404	618481.90	1077684.63	4	sloupek
57-405	618445.79	1077654.08	4	kolík
57-406	618443.55	1077651.62	4	kolík
57-407	618434.45	1077640.42	4	sloupek
102-1219	618442.99	1077924.59	8	kolík
102-1220	618418.66	1077942.43	8	kolík
102-1222	618425.69	1077955.09	8	kolík
102-1254	618467.32	1077694.92	8	kolík
102-1305	618477.46	1077616.97	8	barva, zed
102-1307	618471.55	1077599.94	8	kolík
102-1308	618466.01	1077600.86	8	kolík
102-1310	618465.70	1077593.55	8	kolík
102-1311	618463.43	1077595.53	8	kolík
102-1312	618461.33	1077597.35	8	kolík
102-1313	618463.53	1077669.09	8	kolík
102-1314	618467.23	1077672.22	8	kolík
102-1643	618445.90	1077939.69	8	kolík
102-1644	618464.20	1077681.78	8	kolík



LIST 2

