

REKAPITULACE ZMĚNOVÝCH LISTŮ

Stavba: MSB - adaptace skladu CO na depozitář

Smlouva: E21/2016 ze dne 31.3.2016

Zhotovitel: EMH stavební CZ s.r.o.

Objednatel: Muzeum skla a bižuterie Jablonec nad Nisou

Pořadí ZL	Cena ZL bez DPH	Cena ZL vč. 21% DPH	Předmět ZL
1.	6 121,00 Kč	7 406,41 Kč	Posun dispozice dveří a prostupů na střechu v 2.NP
2.	19 179,00 Kč	23 206,59 Kč	Úprava základů
3.	14 145,00 Kč	17 115,45 Kč	Sjednocení výšky podlah v 1.NP
4.	17 713,00 Kč	21 432,73 Kč	Střešní záchytný systém
5.	61 819,00 Kč	74 800,99 Kč	Oprava splaškové ležaté kanalizace
6.	-2 452,00 Kč	-2 966,92 Kč	Změna materiálu atiky
7.	5 768,00 Kč	6 979,28 Kč	Zátěžová zkouška podlahové konstrukce
8.	-17 626,00 Kč	-21 327,46 Kč	Záměna dlažby za nátěr v místnosti 101
9.	5 054,00 Kč	6 115,34 Kč	Zpřístupnění objektu
Celkem	109 721,00 Kč	132 762,41 Kč	

Zpracoval: xxxxxxxxx

Dne: 27.9.2016

ZMĚNOVÝ LIST

MSB – adaptace skladu CO na depozitář

reg.č.stavby:	134V1120000306	číslo ZL:
smlouva:	E21/2016 ze dne 31.3.2016	1
objednatel:	Muzeum skla a bižuterie v Jablonci nad Nisou	
zhotovitel:	EMH stavební CZ s.r.o.	

název ZL: Změna dispozice výplňových otvorů v 2.NP

předmět změny:

Posunutí příčky sociálního zařízení, nahrazení dveří v místnostech č.208, 209 a 210 a současně posunutí dveří do místnosti č.207.

zdůvodnění nezbytnosti změny (požadavek OPP, technické důvody):

Z důvodu umístění regálového systému v místnosti č. 207 investor požaduje investor posunutí příčky sociálního zařízení, nahrazení dveří v místnostech č.208, 209 a 210 a současně posunutí dveří do místnosti č.207. Tato změna bude promítnuta do PD skutečného provedení.

zdůvodnění příčin event. nepředvídatelnosti změny:

Při zahájení stavebních prací se ukázalo, že původní dokumentace, z níž vycházela nová dokumentace stavebních prací, zcela neodpovídala skutečnému stavu. Tento si vyžádal změnu dispozice dveří. Výsledkem je tedy změna PD a stavebních prací vyvolaná novými skutečnostmi. Změna je nezbytná pro maximálně účelné využití veškerých disponibilních prostor pro potřeby muzea. Tato skutečnost nešla předvídat.

Celková bilance méněprací a víceprací:	přípočet:	<i>bez DPH</i>	6 121,00 Kč
		<i>21%DPH</i>	1 285,41 Kč
		<i>celkem</i>	7 406,41 Kč

vliv na termín dokončení:

S ohledem na předpokládané zdržení stavebních prací ve vazbě na vyjasnění financování a násl. uzavření dodatku k SoD bude nutné požádat o prodloužení termínu realizace akce.

jiné vlivy (na změnu PD apod.): změny se projeví v dokumentaci skutečného provedení

přílohy : Rozpočet ZL č. 1 Počet stran/formát: 2/A4

podpis zhotovitele:		xxxxxxxxxxxx	
podpis	<input type="text"/>	Datum	17.5.2016
vyjádření projektanta :		xxxxxxxxxxxx	
V průběhu předprojektové a projektové fáze nebylo možné nastalé situaci předcházet. Podklady - rozmístění mobiliáře - které byly k dispozici v době provádění projektu pro provedení stavby, neodpovídaly současnému stavu, který vzešel z následných kroků investora spojených s výběrem dodavatele regálového systému. Dle dodatečně zjištěných skutečností bylo projektantem následně navrženo řešení, které upravuje původní projektovou dokumentaci a respektuje požadavky na dodávku regálového systému.			
podpis	<input type="text"/>	Datum	23.5.2016
vyjádření TDS :		Ing.Jan Hájek	
Jedná se o nutné opatření vyvolané upřesněním požadavku objednatele. Změna odpovídá cenově i věcně nově navrženému řešení.			
podpis	<input type="text"/>	Datum	1.6.2016
vyjádření investora:		Jan Pleštil, Ing. Milada Valečková	
Investor doporučuje přijetí nezbytných změn. V případě akceptace ze strany správce dotačního programu by navýšení ceny rozpočtových prací mohlo být hrazeno z dosud nerezervovaných prostředků poskytnuté dotace, bez nároku na její navýšení.			
podpis	<input type="text"/>	Datum	3.6.2016
vyjádření správce programu 134V1120000306:			
podpis	<input type="text"/>	Datum	<input type="text"/>

Rekonstrukce bývalého skladu CO na depozitář Jablonec nad Nisou
SO 01: STAVEBNÍ ČÁST

ZL č. 1

Pol. Poř. Kód Popis MJ Výměra Jedn. cena Cena

ODPOČET

- 12 527

PSV - Práce a dodávky PSV

- 12 527

766.02 - Vnitřní výplně otvorů

- 12 527

SOD	6.	D20	DVEŘE: dřevěné, jednokřídlové, Sapeli typ Elegant 10, plné, pravé, s polodrážkou; materiál CPL laminát rozměry: 600 x 1970 barva: bílá perla	ks	- 1,0	4 155,00	- 4 155
SOD	7.	D21	DVEŘE: dřevěné, jednokřídlové, Sapeli typ Elegant 10, plné, levé, s polodrážkou; materiál CPL laminát rozměry: 600 x 1970 barva: bílá perla	ks	- 1,0	4 155,00	- 4 155
SOD	8.	D22	DVEŘE: dřevěné, jednokřídlové, Sapeli typ Elegant 10, plné, levé, s polodrážkou; materiál CPL laminát rozměry: 600 x 1970 barva: bílá perla	ks	- 1,0	4 155,00	- 4 155
SOD	12.	998766202	Přesun hmot pro vnitřní výplně	%	- 124,65	0,50	- 62

PŘÍPOČET

18 648

HSV - Práce a dodávky HSV

91

30 - Svislé konstrukce

4

SOD	19.	317 02	J16 - Kruhová ocel fJ16 - v nadpraží dveří 2.NP - 51.F; 0,10*1,58	kg	0,16	22,00	4
						0,16	

96 - Bourání konstrukcí

66

N	1.	967031132	Přisekání rovných ostění v cihelném zdivu na MV nebo MVC 1.NP - D01; 0,34*2,00	m2	0,68	97,30	66
						0,68	

997 - Přesun sutě

21

SOD	1.	997013213	Vnitrostaveništní doprava suti a vybouraných hmot pro budovy v do 12 m ručně	t	0,037	205,00	8
SOD	2.	997013510.1	Odvoz suti a vybouraných hmot na smluvně zajištěnou skládku zhotovitelem s naložením a se složením	t	0,037	215,00	8

Rekonstrukce bývalého skladu CO na depozitář Jablonec nad Nisou
SO 01: STAVEBNÍ ČÁST

ZL č. 1

Pol.	Poř. Kód	Popis	MJ	Výměra	Jedn. cena	Cena	
SOD	3.	997013801.1	Poplatek za uložení stavebního betonového odpadu a z keramických materiálů na skládce (skládkovné)	t	0,037	150,00	6
PSV - Práce a dodávky PSV						18 557	
766.02 - Vnitřní výplně otvorů						18 557	
N	1.	D20, 21, 22_Z	DVEŘE: dřevěné, jednokřídlové, Sapeli typ Elegant 10, plně s polodrážkou; materiál CPL laminát, kování s rozetou pro WC zámek rozměry: 700 x 1970	ks	3,0	6 155,00	18 465
SOD	12.	998766202	Přesun hmot pro vnitřní výplně	%	184,65	0,50	92

ZMĚNOVÝ LIST

MSB – adaptace skladu CO na depozitář

reg.č.stavby: 134V1120000306
smlouva: E21/2016 ze dne 31.3.2016
objednatel: Muzeum skla a bižuterie v Jablonci nad Nisou
zhotovitel: EMH stavební CZ s.r.o.

název ZL: ÚPRAVA ZÁKLADŮ

předmět změny:

Úprava základů objektu depozitáře.

zdůvodnění nezbytnosti změny (požadavek OPP, technické důvody):

Po zahájení výkopových prací byly zjištěny u základů betonové přelitky. Došlo ke zdokumentování základů a přeměření výkopů. Je základy odbourat do roviny a omítnout MC. Výměry XPS a všechny navazující položky byly dopočteny dle skutečnosti.

zdůvodnění příčin event. nepředvídatelnosti změny:

Po zahájení výkopových prací na realizaci zateplení soklu dle PD byla zjištěna nutnost úpravy základového pasu pro montáž svislé Prozkoumání stavu základů v rámci projektové přípravy např. sondami nebylo možno provézt - přilehlý pozemek není ve vlastnictví skutečný stav nebylo možné předvídat.

Celková bilance méněprací a víceprací:	viz příloha	<i>bez DPH</i>	19 179,00 Kč
		<i>21%DPH</i>	4 027,59 Kč
		<i>celkem</i>	23 206,59 Kč

vliv na termín dokončení:

práce nemají vliv na termín dokončení díla

jiné vlivy (na změnu PD apod.): nejsou

přílohy :		Počet s
Rozpočet ZL č. 2		2/A4
Fotodokumentace		2/A4

podpis zhotovitele:	XXXXXXXXXXXXXXXXXX	
podpis	<input type="text"/>	Datum
vyjádření projektanta :	XXXXXXXXXXXXXXXXXX	
V průběhu předprojektové a projektové fáze nebylo možné nastalé situaci předcházet. Projektová dokumentace, která byla k dispozici skutečnosti. A dle zjištěných skutečností bylo následně navrženo řešení.		
podpis	<input type="text"/>	Datum
vyjádření TDS :	XXXXXXXXXXXXXXXXXX	
Navržená opatření jsem jako TDI bez výhrad schválil, v dané situaci vidím navržený postup jako finančně a technicky nejprůmyslnější. Uvažované způsobilé práce byly nezbytně nutné provést k řádnému dokončení navrhovaných opatření a uvedení do původního stavu.		
podpis	<input type="text"/>	Datum
vyjádření investora:	XXXXXXXXXXXXXXXXXX	
Investor doporučuje přijetí nezbytných změn. V případě akceptace ze strany správce dotačního programu by navýšení ceny mohlo být hrazeno z dosud nerezervovaných prostředků poskytnuté dotace , bez nároku na její navýšení.		
podpis	<input type="text"/>	Datum
vyjádření správce programu 134V1120000306:		
podpis	<input type="text"/>	Datum

číslo ZL:

2

nutno přelití

izolace.
í MSB a zjištěný

tran/formát:

14.6.2016
zici, neodpovídala
17.6.2016
řijatelnější řešení. vu.
21.6.2016
ozpočtových prací
28.6.2016

Fotodokumentace:





Rekonstrukce bývalého skladu CO na depozitář Jablonec nad Nisou
SO 01: STAVEBNÍ ČÁST

ZL č. 2

Pol.	Poř. Kód	Popis	MJ	Výměra	Jedn. cena	Cena
------	----------	-------	----	--------	------------	------

PŘÍPOČET

60 790

HSV - Práce a dodávky HSV

60 790

62 - Úprava povrchů vnějších

15 926

N	1.	622135002	Vyrovnaní podkladu vnějších stěn maltou cementovou tl do 10 mm	m2	25,765	200,60	5 168
N	2.	622135092	Příplatek k vyrovnání vnějších stěn maltou cementovou za každých dalších 5 mm tl	m2	184,22	58,40	10 758

96 - Bourání konstrukcí

26 862

N	1.	985111212	Odsekání betonu stěn tl do 100 mm	m2	6,934	637,50	4 420
N	2.	985111213	Odsekání betonu stěn tl do 150 mm	m2	11,985	1 164,50	13 956
N	3.	985111292	Příplatek k odsekání omítek a betonu za plochu do 10 m2 jednotlivě	m2	18,919	40,29	762
N	4.	985111291	Příplatek k odsekání omítek a betonu za práci ve stísněném prostoru	m2	18,919	224,40	4 245
N	5.	967031742	Odbourání cihelné přízdívky z cihel pálených na MC tl do 100 mm	m2	4,979	138,55	690
N	6.	985131311	Ruční dočištění ploch stěn ocelových kartáči	m2	25,765	93,50	2 409
N	7.	985139112	Příplatek k očištění ploch za plochu do 10 m2 jednotlivě		25,765	14,71	379

62 - Úprava povrchů vnějších

13 673

SOD	1.	622211031.1	Montáž zateplení vnějších stěn z polystyrénových desek tl do 160 mm - (soklová část fasády nad úroveň terénu) - ucelený zateplovací systém Baumit	m2	15,34	180,00	2 761
SOD	2.	283769160.1	Deska z extrudovaného polystyrénu XPS TOP GK 160 mm	m2	15,65	413,00	6 463
SOD	3.	622511110.1	Tenkovrstvá mozaiková omítka včetně penetrace vnějších stěn - Baumit Mosaik Top M327 (šedočerný) - provést dle technologických předpisů výrobce včetně základního nátěru	m2	15,34	290,00	4 449

997 - Přesun sutě

3 913

SOD	1.	997013213	Vnitrostaveništní doprava suti a vybouraných hmot pro budovy v do 12 m ručně	t	6,864	205,00	1 407
SOD	2.	997013510.1	Odvoz suti a vybouraných hmot na smluvně zajištěnou skládku zhotovitelem s naložením a se složením	t	6,864	215,00	1 476
SOD	3.	997013801.1	Poplatek za uložení stavebního betonového odpadu a z keramických materiálů na skládce (skládkovné)	t	6,864	150,00	1 030

998 - Přesun hmot

417

SOD	1.	998011002	Přesun hmot pro budovy zděné v do 12 m	t	2,638	158,00	417
-----	----	-----------	--	---	-------	--------	-----

Rekonstrukce bývalého skladu CO na depozitář Jablonec nad Nisou
SO 01: STAVEBNÍ ČÁST

ZL č. 2

Pol.	Poř. Kód	Popis	MJ	Výměra	Jedn. cena	Cena	
ODPOČET						- 41 611	
HSV - Práce a dodávky HSV						- 41 611	
10 - Zemní práce						- 30 989	
SOD	2.	113107140	Odstranění krytu a podkladu pl do 50 m2 živičných	m2	- 5,68	54,00	- 307
SOD	4.	132212201	Hloubení rýh š přes 600 do 2000 mm ručním nebo pneum nářadím v soudržných horninách tř. 3	m3	- 13,409	418,00	- 5 605
SOD	5.	132312201	Hloubení rýh š přes 600 do 2000 mm ručním nebo pneum nářadím v soudržných horninách tř. 4	m3	- 13,188	505,00	- 6 660
SOD	6.	167101101	Nakládání výkopku z hornin tř. 1 až 4 do 100 m3	m3	- 26,597	65,00	- 1 729
SOD	7.	162701106.1	Vodorovné přemístění výkopku/sypaniny z horniny tř. 1 až 4 na dodavatelem smluvně zajištěnou skládku	m3	- 26,597	292,00	- 7 766
SOD	8.	174101101	Zásyp jam, šachet rýh nebo kolem objektů sypaninou se zhutněním	m3	- 16,492	64,00	- 1 055
SOD	9.	583439600.1	Kamenivo drcené hrubé frakce 32-64	t	- 29,686	265,00	- 7 867
SOD	713 - Izolace tepelné						- 10 622
	10.	713131145.1	Montáž izolace tepelné stěn a základů lepením bodově a kotvením rohoží, pásů, dílců, desek	m2	- 23,375	78,00	- 1 823
			"zaizolování stávajících základů" (2,20+14,60+1,63+9,995+14,885+0,70+7,39+2,885+7,27)*1,00		61,56		
SOD	11.	283769160.1	Deska z extrudovaného polystyrénu XPS TOP GK 160 mm	m2	- 23,846	369,00	- 8 799

ZMĚNOVÝ LIST

MSB – adaptace skladu CO na depozitář

reg.č.stavby:	134V1120000306	číslo ZL: 3
smlouva:	E21/2016 ze dne 31.3.2016	
objednatel:	Muzeum skla a bižuterie v Jablonci nad Nisou	
zhotovitel:	EMH stavební CZ s.r.o.	

název ZL: Sjednocení výšky podlah

předmět změny:

Sjednocení výšky podlah v 1. NP objektu.

zdůvodnění nezbytnosti změny (požadavek OPP, technické důvody):

Po přeměření výškových úrovní podlah bylo zjištěno, že garáže jsou spádovány směrem k vratům a stávající podlahy mají různé výškové úrovně. Ke sjednocení budou podlahy vyrovnány betonovým potěrem. Dojde k navýšení průměrné vrstvy o 20mm.

zdůvodnění příčin event. nepředvídatelnosti změny:

V průběhu přípravy projektové dokumentace stavební části nebyla zřejmá úroveň nerovnosti a nesourodosti podlah - proto podlahy nebyly geodeticky zaměřeny. Tato skutečnost nešla předvídat.

Celková bilance méněprací a víceprací:	viz příloha	bez DPH	14 145,00 Kč
		21%DPH	2 970,45 Kč
		celkem	17 115,45 Kč

vliv na termín dokončení:

jiné vlivy (na změnu PD apod.): nejsou

přílohy :	Počet stran/formát:
Rozpočet ZL č. 3	1/A4
Fotodokumentace	2/A4

podpis zhotovitele: xxxxxxxxxxxxxxxx
podpis Datum

vyjádření projektanta : xxxxxxxxxxxxxxxx
V průběhu předprojektové a projektové fáze nebylo možné nastalé situaci předcházet (nemožnost posouzení rovinnosti podlah) a původní projektová dokumentace, která byla k dispozici, neodpovídala zcela skutečnosti. Dle zjištěného stavu bylo navrženo řešení.
podpis Datum

vyjádření TDS : xxxxxxxxxxxxxxxx
Navržená opatření jsem jako TDI bez výhrad schválil, v dané situaci vidím navržený postup jako finančně a technicky nejpříjemnější řešení. Uvažované způsobilé práce byly nezbytně nutné provést k řádnému dokončení navrhovaných opatření.
podpis Datum

vyjádření investora: xxxxxxxxxxxxxxxx
Investor doporučuje přijetí nezbytných změn za účelem řádného fungování uvažovaného regálového systému v objektu.
podpis Datum

vyjádření správce programu 134V1120000306:
podpis Datum

Fotodokumentace:

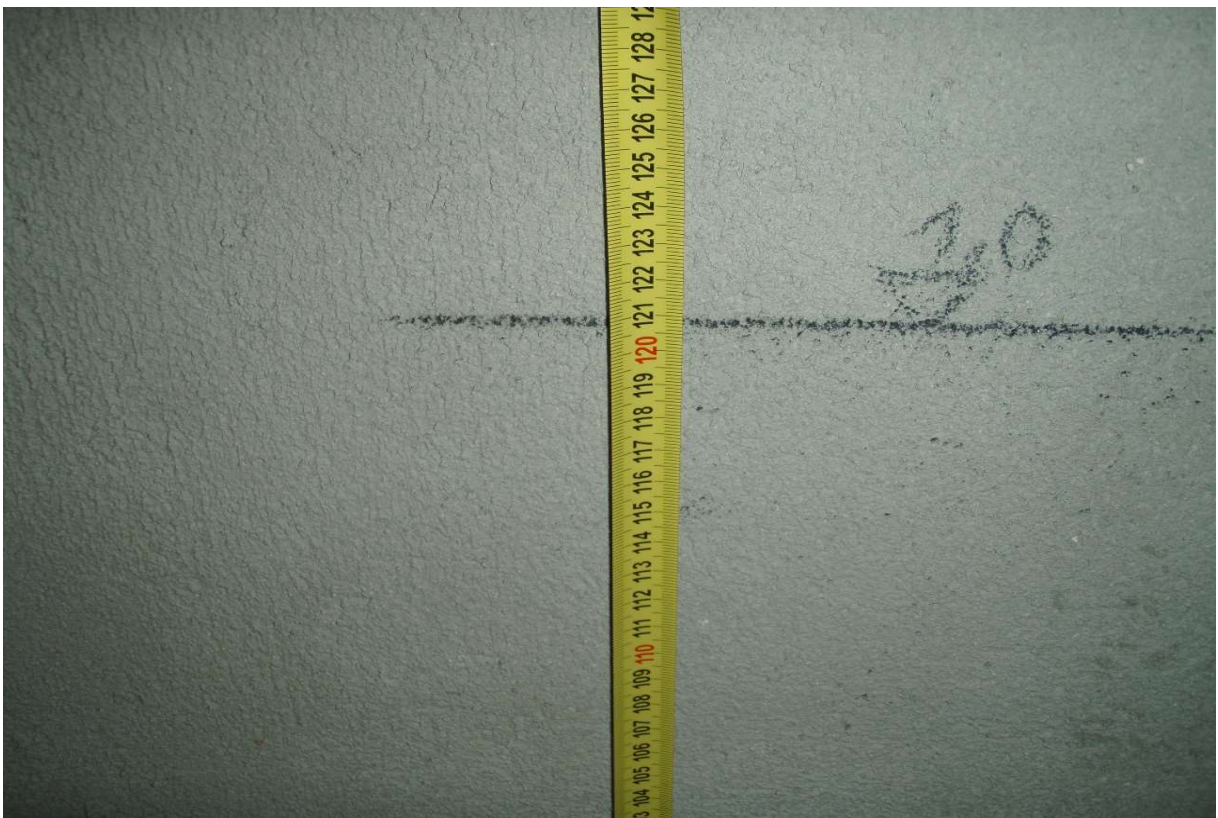
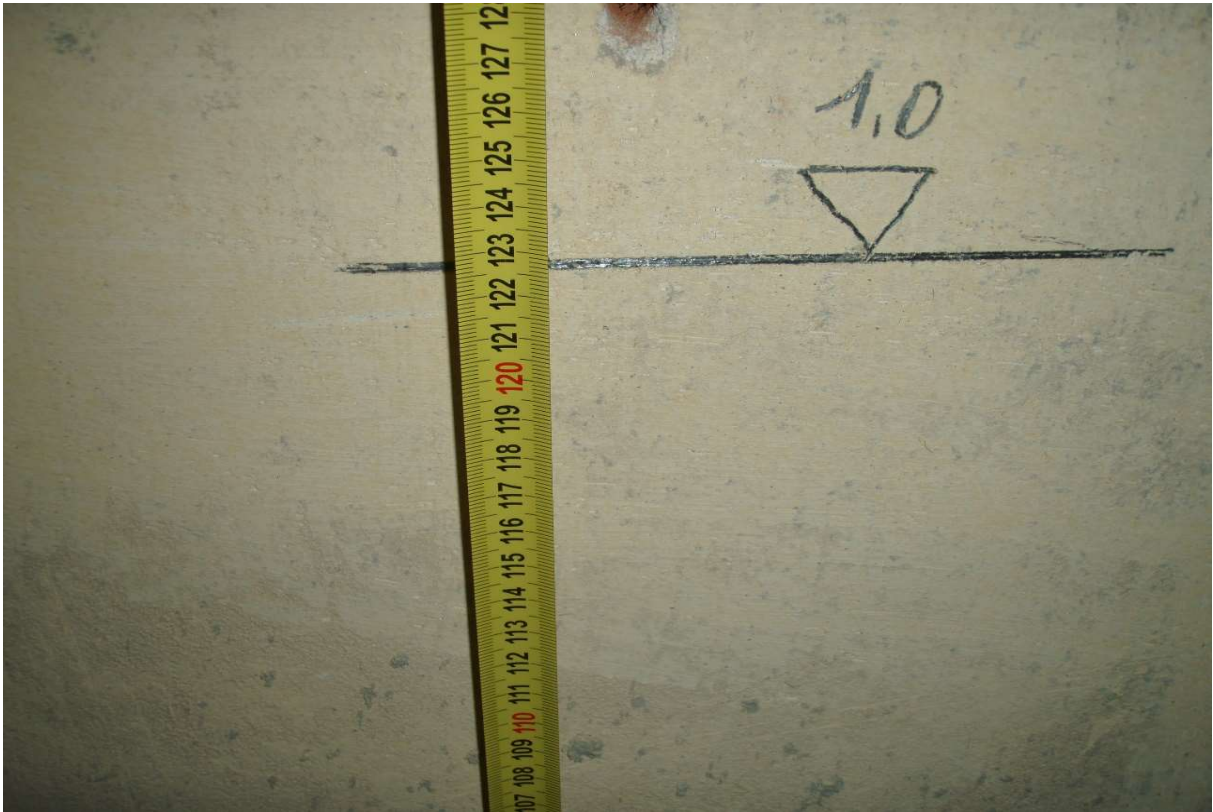

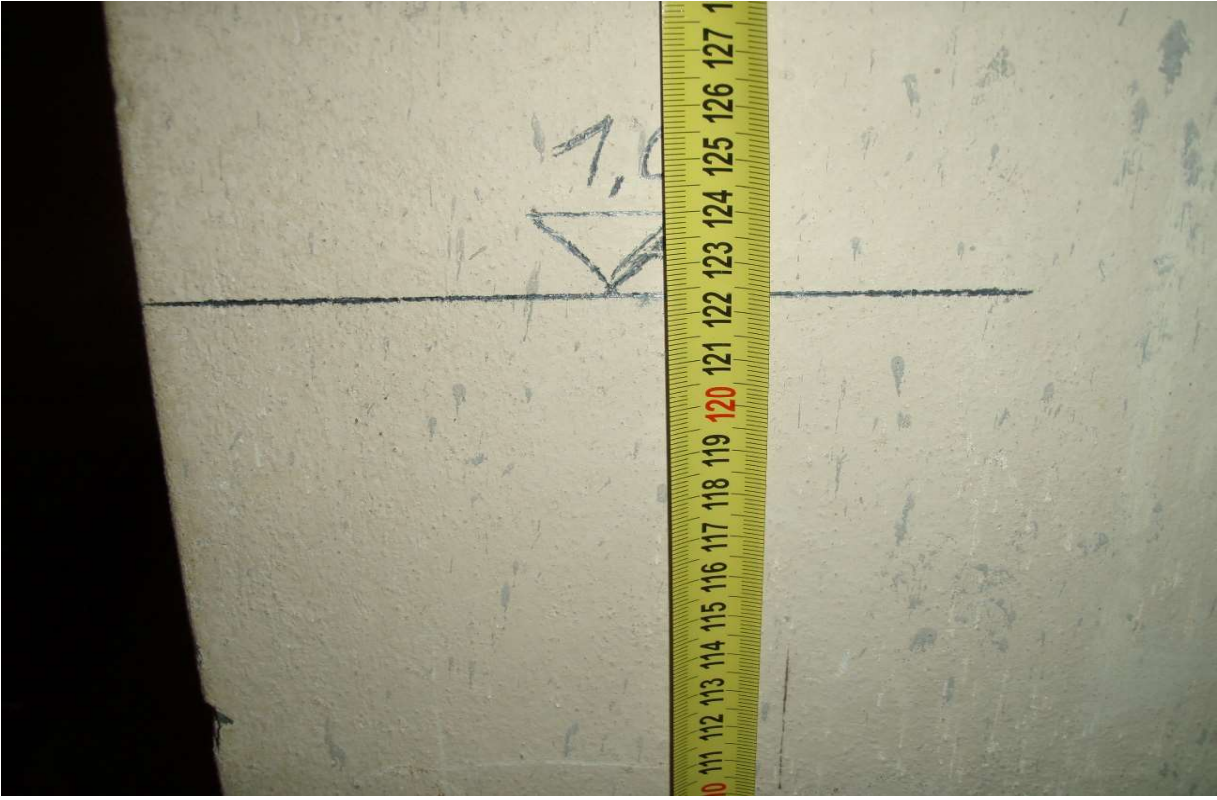

Rekonstrukce bývalého skladu CO na depozitář Jablonec nad Nisou

SO 01: STAVEBNÍ ČÁST

Poř. Kód	Popis	MJ	Výměra	Jedn. cena	Cena	
SO 01: Rekonstrukce bývalého skladu CO na depozitář					14 145	
HSV - Práce a dodávky HSV					14 145	
63 - Podlahy a podlahové konstrukce					12 458	
1.	631311125	Mazanina tl do 120 mm z betonu prostého tř. C 20/25 "viz půdorys 1.NP a řezy - vč. A103, A107, A108 a skladby konstrukcí A124" "viz skladba P10" (25,28+21,57+11,74+86,63+38,22)*0,02 "viz skladba P10*" 2,90*1,50*0,02 "viz skladba P11" (8,83+14,55)*0,02 "viz skladba P12" 6,54*0,02 Součet	m3	4,35	2 690,00	11 702
3.	631319012	Příplatek k mazanině tl do 120 mm za přehlazení povrchu "viz půdorys 1.NP a řezy - vč. A103, A107, A108 a skladby konstrukcí A124" "viz skladba P10" (25,28+21,57+11,74+86,63+38,22)*0,02 "viz skladba P10*" 2,90*1,50*0,02 "viz skladba P11" (8,83+14,55)*0,02 "viz skladba P12" 6,54*0,02 Součet	m3	4,35	162,00	705
4.	631319173.1	Příplatek k mazanině tl do 120 mm za stržení povrchu "viz půdorys 1.NP a řezy - vč. A103, A107, A108 a skladby konstrukcí A124" "viz skladba P10" (25,28+21,57+11,74+86,63+38,22)*0,02 "viz skladba P10*" 2,90*1,50*0,02 "viz skladba P11" (8,83+14,55)*0,02 "viz skladba P12" 6,54*0,02 Součet	m3	4,35	12,00	52
998 - Přesun hmot					1 686	
1.	998011002	Přesun hmot pro budovy zděné v do 12 m	t	10,672	158,00	1 686

ZMĚNOVÝ LIST

MSB – adaptace skladu CO na depozitář

reg.č.stavby: 134V1120000306
smlouva: E21/2016 ze dne 31.3.2016
objednatel: Muzeum skla a bižuterie v Jablonci nad Nisou
zhotovitel: EMH stavební CZ s.r.o.

název ZL: STŘEŠNÍ ZÁCHYTNÝ SYSTÉM

předmět změny:

Dodávka a montáž necertifikovaného střešního záchytného systému.

zdůvodnění nezbytnosti změny (požadavek OPP, technické důvody):

V průběhu předprojektové a projektové fáze nebyl vyprojektován záchytný systém na střeše stavby z důvodu rovné střechy. Na základě požadavku investora na zajištění bezpečnosti muzea byl požadavek investorem v zájmu bezpečnosti doplněn v průběhu stavby.

zdůvodnění příčin event. nepředvídatelnosti změny:

Požadavek na provedení necertifikovaného záchytného systému vznesl objednatel dodatečně na základě požadavku dozoru BOZF na technické provádění údržby střešního pláště. Tato skutečnost nešla předvídat.

Celková bilance méněprací a víceprací:	viz rozpočet	bez DPH	17 713,00 Kč
		21%DPH	3 719,73 Kč
		celkem	21 432,73 Kč

jiné vlivy (na změnu PD apod.): nejsou

přílohy: Rozpočet ZL č. 4 Počet stránek: 1/A4

podpis zhotovitele:	XXXXXXXXXXXXXXXXXX	
podpis	<input type="text"/>	Datum
vyjádření projektanta :	XXXXXXXXXXXXXXXXXX	
V průběhu předprojektové a projektové fáze nebylo investorem požadováno vyprojektování záchytného systému na střeše stavby na provedení necertifikovaného záchytného systému projektant dodatečně do projektové dokumentace zapracoval.		
podpis	<input type="text"/>	Datum
vyjádření TDS :	XXXXXXXXXXXXXXXXXX	
Navržená opatření jsem jako TDI bez výhrad schválil, v dané situaci vidím navržený postup jako finančně a technicky nejp Uvažované způsobilé práce bude nezbytně nutné provést k řádnému dokončení navrhovaných opatření.		
podpis	<input type="text"/>	Datum
vyjádření investora:	XXXXXXXXXXXXXXXXXX	
Investor doporučuje přijetí nezbytných změn z důvodu zajištění bezpečnosti zaměstnanců při provádění údržby střechy.		
podpis	<input type="text"/>	Datum
vyjádření správce programu 134V1120000306:		
podpis	<input type="text"/>	Datum

číslo ZL:

4

ladě doporučení

› ve vazbě na

tran/formát:

21.6.2016

: Nový požadavek

4.7.2016

řijatelnější řešení.

8.7.2016

14.7.2016

Rekonstrukce bývalého skladu CO na depozitář Jablonec nad Nisou

SO 01: STAVEBNÍ ČÁST

Poř.	Kód	SOD	Popis	MJ	Výměra	Jedn. cena	Cena
ZL_04: Záchytný systém							17 713
0095: Dokončovací konstrukce a práce pozemních staveb							15 619
1.	953961215		Kotvy chemickou patronou M 20 hl 170 mm do betonu, ŽB nebo kamene s vyvrtáním otvoru	kus	4,0	182,33	729
2.	KS 01		Dodávka a montáž kotev záchytného systému	kus	4,0	2 950,00	11 800
3.	KS 02		Dodávka a montáž nerezového lana tl. 8 mm	m	19,5	140,00	2 730
4.	KS 03		Dodávka a montáž koncovek nerezového lana - napínací, pro lano tl. 8 mm	kus	6,0	60,00	360
099.: Přesun hmot HSV							10
5.	998011002	SOD	Přesun hmot pro budovy zděné v do 12 m	t	0,062	158,00	10
712.: Povlakové krytiny							2 084
6.	712962901		Montáž střešní průchodky	kus	4,0	122,03	488
7.	900 01		Průchodka s hydroizolačním opatřením - ref. anténní průchodka	kus	4,0	145,00	580
8.	712363115		Provedení povlakové krytiny střech do 10° zaizolování prostupů kruhového průřezu D do 300 mm	kus	4,0	226,97	908
9.	28322012		Fólie hydroizolační střešní FATRAFOL 810 tl 1,5 mm š 1300 mm šedá	m2	0,5	195,50	98
11.	998712202	SOD	Přesun hmot pro krytiny povlakové v objektech v do 12 m	%	20,737	0,50	10

Jedn. hmotn. Hmotnost Jedn. suť Suť

0 0

0,1 -

0,00006	0,0		-
0,00280	0,0		-
0,00280	0,1		-
0,00020	0,0		-

- -

	-		-
--	---	--	---

0,0 -

0,00028	0,0		-
	-		-
0,00750	0,0		-
0,00190	0,0		-
	-		-

ZMĚNOVÝ LIST

MSB – adaptace skladu CO na depozitář

reg.č.stavby:	134V1120000306	číslo ZL: 5
smlouva:	E21/2016 ze dne 31.3.2016	
objednatel:	Muzeum skla a bižuterie v Jablonci nad Nisou	
zhotovitel:	EMH stavební CZ s.r.o.	

název ZL:	OPRAVA SPLAŠKOVÉ LEŽATÉ KANALIZACE V 1. NP
------------------	---

předmět změny:
Po kontrole stávající ležaté kanalizace v 1.NP bylo zjištěno, že ji nelze zprůchodnit a je nutné ležaté potrubí opravit.

zdůvodnění nezbytnosti změny (požadavek OPP, technické důvody):
Po kontrole stávající ležaté kanalizace v 1.NP bylo zjištěno, že nelze zprůchodnit a je nutné ležaté potrubí opravit. Byla zpracována nová projektová dokumentace na provedení opravy kanalizace pro zajištění její funkčnosti.

zdůvodnění příčin event. nepředvídatelnosti změny:
Během realizace bylo zjištěno, že splašková kanalizace je svedena přes sousední objekt a pozemky základní školy. Bylo zjištěno, že kanalizace je v havarijním stavu a ani po proplachu ji nebylo možné rekognoskovat kamerovým systémem, a to z důvodu zborcení částí kanalizace. Dále nebylo zjištěno kam je kanalizace odvedena. Tento stávající stav lze přičítat pravděpodobně skutečnosti, že v objektu základní školy byl v minulosti umístěn kryt CO a kanalizace ze skladu CO byla s krytem CO spojena - pravděpodobně se jednalo o speciální kanalizaci. Výše uvedený stávající stav splaškové kanalizace a její průběh nebylo možné v průběhu projektových prací předpokládat - zpracování PD vycházelo z dostupné dokumentace a vyjádření dřívějšího uživatele.

Celková bilance méněprací a víceprací:	viz rozpočet	bez DPH	61 819,00 Kč
		21%DPH	12 981,99 Kč
		celkem	74 800,99 Kč

vliv na termín dokončení:
vícepráce nemají vliv na termín dokončení stavby.

jiné vlivy (na změnu PD apod.): změna PD se projeví v dokumentaci skutečného provedení stavby

přílohy :	Počet stran/formát:
Rozpočet ZL č. 5	3/A4
Fotodokumentace	1/A4

podpis zhotovitele: xxxxxxxxxxxxxx
podpis Datum

vyjádření projektanta : xxxxxxxxxxxxxx
Projektant s ohledem na dostupné informace z původní projektové dokumentace, informace od původního uživatele, a prohlídky stavby předpokládal, že stávající splašková kanalizace je plně funkční a odvodnění této kanalizace je provedeno do přílehlé ulice Na Šumavě. Na pozemku mezi objektem depozitáře a ulicí Na Šumavě se nachází kanalizační šachta, která je napojena na veřejnou jednotnou kanalizaci. Nejlogičtější nápravou vzniklé situace bude propojit stoupačku splaškové kanalizace se stávající venkovní kanalizační šachtou, a to pomocí nové ležaté větve, která bude provedena v podlaze 1. NP. Stávající stav splaškové kanalizace nebylo možné v průběhu projektových prací předpokládat.
podpis Datum

vyjádření TDS : xxxxxxxxxxxxxx
V průběhu provádění prací byla zjištěna nemožnost realizace podle původního návrhu. Navržená změna je jedinou technicky a ekonomicky proveditelnou variantou řešení. Změna odpovídá cenově i věcně.
podpis Datum

vyjádření investora: xxxxxxxxxxxxxx
Investor doporučuje přijetí nezbytných změn z důvodu zajištění plné funkčnosti objektu.
podpis Datum

vyjádření správce programu 134V1120000306:
podpis Datum

Fotodokumentace:

