



S004P01I3U4P

SMLOUVA O ZŘÍZENÍ SLUŽEBNOSTI

S/2018/0171/160

uzavřená níže uvedeného data podle ustanovení § 1785 a násl. zákona č. 89/2012 Sb., občanský zákoník, v platném znění, mezi těmito smluvními stranami:

Město Hodonín

se sídlem v Hodoníně, Masarykovo nám. 53/1, PSČ 695 01
zastoupené starostou Liborem Střechou

IČ 284891

DIČ CZ 699001303

Bankovní spojení

Č. účtu: variabilní symbol 2119

jako povinný (dále jen „povinný“)

a

Net-Connect s. r. o.

se sídlem v Hodoníně, Velkomoravská 4036/33A, PSČ 695 01
zápis v obchodním rejstříku u Krajského soudu v Brně, oddíl C, vložka 55521
jednatel: Ing. Ivan Čech, jednatel

IČ 27735052

DIČ CZ27735052

jako oprávněný (dále jen „oprávněný“)

za těchto podmínek :

I.

Prohlášení povinného

- Povinný je vlastníkem pozemků:
 - p. č. 1897/4 ostatní plocha/ost. komunikace o výměře 2698 m²
 - p. č. 1919/9 ostatní plocha/ost. komunikace o výměře 1201 m²
 - p. č. 1971/8 ostatní plocha/ost. komunikace o výměře 1997 m²
 - p. č. 1995/14 ostatní plocha/ost. komunikace o výměře 9435 m²
 - p. č. 3185/1 ostatní plocha/ost. komunikace o výměře 4261 m²
 - p. č. 3198/1 ostatní plocha/ost. komunikace o výměře 1340 m² a
 - p. č. 3204 ostatní plocha/ost. komunikace o výměře 6361 m², všech v k.ú. Hodonín
- Pozemky jsou zapsány v katastru nemovitostí pro k. ú. Hodonín u Katastrálního úřadu pro Jihomoravský kraj, Katastrálního pracoviště Hodonín na listu vlastnictví č. 10001 – Město Hodonín (taktéž „služebné pozemky“).

II.

Předmět smlouvy

Povinný touto smlouvou zřizuje ve prospěch oprávněného služebnost inženýrské sítě spočívající v právu uložení optického kabelu pod povrchem částí služebných pozemků uvedených v článku I. odstavci 1. této smlouvy a v právu přístupu k němu za účelem údržby a oprav, jak je vyznačeno v geometrickém plánu č. 9787-263/2018 potvrzeném Katastrálním úřadem pro Jihomoravský kraj, Katastrálního pracoviště Hodonín dne 8.11.2018 (dále jen jako „služebnost“).

Skutečná poloha optického kabelu včetně rozsahu služebnosti v pozemcích uvedených v článku I. odstavci 1., je stanovena a vyznačena v geometrickém plánu č. 9787-263/2018 potvrzeném Katastrálním úřadem pro Jihomoravský kraj, Katastrálního pracoviště Hodonín dne 8.11.2018, jenž tvoří nedílnou součást této smlouvy. Délka služebnosti činí 1.324 m.

III.

Úplata za zřízení služebnosti a podmínky její úhrady

1. Smluvní strany se dohodly, že služebnost uvedenou v článku II. této smlouvy zřizuje povinný ve prospěch oprávněného po dobu životnosti optického kabelu, a to úplatně za jednorázovou úplatu ve výši 200,- Kč/bm (slovy: dvě stě korun českých za běžný metr), což činí celkem **264.800,- Kč** (slovy: dvě stě šedesát čtyř tisíc osm set korun českých). K této částce bude dále připočtena daň z přidané hodnoty dle platné právní úpravy.
2. Povinný je plátcem daně z přidané hodnoty. Základ daně činí 264.800,- Kč, základní sazba daně z přidané hodnoty je 21%, vypočtená daň 55.608,- Kč. Úhrada včetně daně z přidané hodnoty tak činí **320.408,- Kč** (slovy: třista dvacet tisíc čtyřista osm korun českých). Za datum vystavení daňového dokladu a datum zdanitelného plnění se považuje datum uzavření smlouvy.
3. Smluvní strany se dohodly, že výše uvedená úplata za zřízení služebnosti včetně daně z přidané hodnoty je splatná do 30 dnů od vystavení faktury oprávněnému na účet povinného u [REDACTED] variabilní symbol 2119. Po zaplacení výše uvedené úplaty bude oprávněnému vystaven daňový doklad.
4. Pokud oprávněný nezaplatí výše uvedenou úplatu za zřízení služebnosti v dohodnuté lhůtě, smluvní strany sjednávají pro tento případ právo povinného odstoupit od smlouvy. Právo povinného odstoupit od smlouvy sjednávají smluvní strany i tehdy, bude-li oprávněný v prodlení se zaplacením byť i nepatrné části úplaty. Toto právo může povinný uplatnit kdykoliv po dobu, po kterou bude oprávněný v prodlení s plněním závazku.
5. Oprávněný prohlašuje, že výše uvedenou služebnost za úplatu dohodnutou v tomto článku přijímá a povinný se zavazuje její výkon strpět.

IV.

Povinnosti a odpovědnost oprávněného

1. Smluvní strany sjednávají povinnost oprávněného bez zbytečných odkladů po jakémkoliv opravě, úpravě, údržbě, či jiném zásahu provedeném v souvislosti s výkonem práva odpovídajícího služebnosti uvést pozemky uvedené v článku I. v odstavci 1. této smlouvy a jiný majetek nacházející se na těchto pozemcích do původního stavu.
2. Odpovědnost oprávněného za případné škody způsobené povinnému na těchto pozemcích a na jiném majetku povinného nacházejícím se na těchto pozemcích při výkonu práva odpovídajícího služebnosti, stejně jako rozsah a způsob jejich úhrady se řídí příslušnými obecně závaznými právními předpisy.
3. Oprávněný uzavřením této smlouvy uděluje povinnému souhlas k výsadbě dřevin v ochranném pásmu podzemního telekomunikačního vedení veřejné komunikační sítě (optického kabelu včetně chráničky) realizovaného podle této smlouvy.

V.

Vklad do katastru nemovitostí

1. Oprávněný nabývá právo odpovídající shora uvedené služebnosti vkladem tohoto práva do katastru nemovitostí.
2. Návrh na vklad práva odpovídajícího shora uvedené služebnosti do katastru nemovitostí podá na katastrální úřad povinný, a to až po zaplacení sjednané úplaty.
3. Poplatek za vklad do katastru nemovitostí uhradí oprávněný.

VI.

Schvalovací doložka

Zřízení služebnosti schválila Rada Města Hodonína na své schůzi dne 13.11.2018 usnesením č. 29.

VII.

Změny na listech vlastnictví

Na základě této smlouvy se v katastru nemovitostí pro k. ú. Hodonín u Katastrálního úřadu pro Jihomoravský kraj, Katastrálního pracoviště Hodonín provedou příslušné změny na listech vlastnictví.

VIII.

Závěrečná ujednání

1. Skutečnosti ve smlouvě blíže nspecifikované se řídí příslušnými ustanoveními zákona č. 89/2012 Sb., občanský zákoník, v platném znění.
2. Tato smlouva je vyhotovena ve 4 stejnopisech, z nichž dva výtisky obdrží povinný, jeden výtisk oprávněný a jeden výtisk je určen pro Katastrální úřad pro Jihomoravský kraj, Katastrální pracoviště Hodonín.
3. Smluvní strany se dohodly, že tato smlouva bude uzavřena dnem podpisu druhé smluvní strany.
4. Tato smlouva bude zveřejněna v Registru smluv vedeném Ministerstvem vnitra České republiky.
5. Smluvní strany této smlouvy prohlašují, že si smlouvu o zřízení služebnosti přečetly, že je uzavírána po vzájemném projednání, podle jejich pravé a svobodné vůle, určitě, vážně a srozumitelně, nikoli v tísní ani za nápadně nevýhodných podmínek. Na důkaz toho připojují své podpisy.

V Hodoníně dne 28 -11- 2018

Povinný

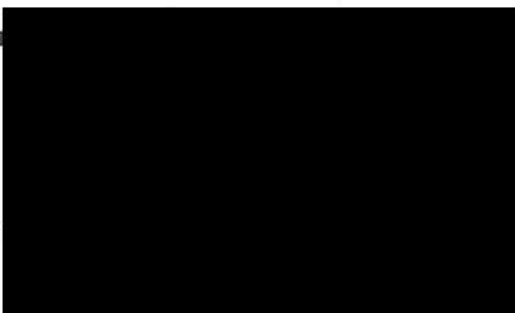

V Hodoníně dne 22 -11- 2018

Oprávněný :



.....
Ing. Ivan Čech
jednatel společnosti
Net-Connect s.r.o.

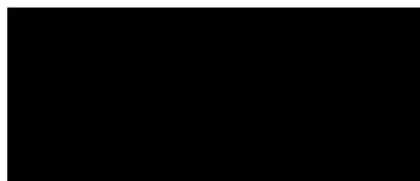

VÝKAZ DOSAVADNÍHO A NOVÉHO STAVU ÚDAJŮ KATASTRU NEMOVITOSTÍ

Dosavadní stav			Nový stav					Porovnání se stavem evidence právních vztahů							
Označení pozemku parc. číslem	Výměra parcely		Označení pozemku parc. číslem	Výměra parcely		Druh pozemku	Typ stavby	Způsob využití	Způsob určení výměr	Díl přechází z pozemku označeného v katastru nemovitostí		Číslo listu vlastnictví	Výměra dílu		Označení dílu
	ha	m ²		Způsob využití	ha					m ²	Způsob využití		Způsob využití	ha	
1897/4										1897/4		10001			
1919/9										1919/9		10001			
1971/8										1971/8		10001			
1995/14										1995/14		10001			
3185/1										3185/1		10001			
3198/1										3198/1		10001			
3204										3204		10001			
st.3598/1										st.3598/1		486			

Oprávněný: dle listiny
 Druh věcného břemene: dle listiny

GEOMETRICKÝ PLÁN pro vymezení rozsahu věcného břemene k části pozemku	Geometrický plán ověřil úředně oprávněný zeměměřický inženýr: Jméno, příjmení: ██████████	Stejnopis ověřil úředně oprávněný zeměměřický inženýr: Jméno, příjmení:
	Číslo položky seznamu úředně oprávněných zeměměřických inženýrů: 1898/2000	Číslo položky seznamu úředně oprávněných zeměměřických inženýrů:
	Dne: 29.10.2018 Číslo: 537/2018	Dne: Číslo:
	Náležitosti a přesnosti odpovídá právním předpisům.	Tento stejnopis odpovídá geometrickému plánu v elektronické podobě uloženému v dokumentaci katastrálního úřadu.
Vyhotovitel: Geoprostav Geodézie, s.r.o. Horní Plesová 4375 695 01 Hodonín	Katastrální úřad souhlasí s ošlsováním parcel. KÚ pro Jihomoravský kraj KP Hodonín ██████████ PGP-1109/2018-706 2018.11.08 08:21:24 CET	Ověření stejnopisu geometrického plánu v listinné podobě.
Číslo plánu: 9787-263/2018 Okres: Hodonín Obec: Hodonín Kat. území: Hodonín Mapový list: HODONÍN 5-1/12 Dosavadním vlastníkem pozemku byla poskytnuta možnost seznámit se v terénu s průběhem navrhovaných nových hranic, které byly označeny předepsaným způsobem.		

Seznam souřadnic (S-JTSK)
Číslo bodu Souřadnice pro zápis do KN

	Y	X	Kód kv.	Poznámka
k.ú. Hodonín (640417)				
4968-102	564315.16	1202390.88	3	roh budovy
4968-103	564303.62	1202386.81	3	roh budovy
7363-54	563983.50	1202290.93	3	roh budovy
7363-74	563959.94	1202283.02	3	roh budovy
7363-86	563948.59	1202279.15	3	roh budovy
7363-381	563954.27	1202281.09	3	roh budovy
7364-27	563994.28	1202294.51	3	roh budovy
7364-46	564061.96	1202318.96	3	roh budovy
7364-49	564039.67	1202309.92	3	roh budovy
7364-50	564028.31	1202306.08	3	roh budovy
7364-51	564021.63	1202303.81	3	roh budovy
7364-52	564013.60	1202301.08	3	roh budovy
7364-53	564005.63	1202298.37	3	roh budovy
7365-32	564256.00	1202317.57	3	roh budovy
7365-34	564239.65	1202365.16	3	roh budovy
7365-43	564235.99	1202376.38	3	roh budovy
7365-66	564097.14	1202263.77	3	roh budovy
7365-73	564082.91	1202305.80	3	roh budovy
7365-75	564080.97	1202311.58	3	roh budovy
7365-79	564077.02	1202323.98	3	roh budovy
7365-80	564078.79	1202323.04	3	roh budovy
7365-98	564108.97	1202333.47	3	roh budovy
7365-106	564165.69	1202352.68	3	roh budovy
7365-108	564188.36	1202360.26	3	roh budovy
7365-109	564215.80	1202356.93	3	roh budovy
7365-116	564236.94	1202373.55	3	roh budovy
7365-371	564089.88	1202326.87	3	roh budovy
7365-384	564101.83	1202331.09	3	roh budovy
7365-387	564104.07	1202331.86	3	roh budovy
7365-396	564116.59	1202336.05	3	roh budovy
7365-445	564171.39	1202354.59	3	roh budovy
7365-446	564177.10	1202356.50	3	roh budovy
7365-447	564200.26	1202364.29	3	roh budovy
7365-448	564205.97	1202366.22	3	roh budovy
7365-449	564211.74	1202368.17	3	roh budovy
7365-450	564217.46	1202370.11	3	roh budovy
7365-451	564223.21	1202372.05	3	roh budovy
7365-452	564228.85	1202373.96	3	roh budovy
7365-547	564157.40	1202349.88	3	roh budovy
7365-580	564122.45	1202325.41	3	roh budovy
7365-581	564130.05	1202327.98	3	roh budovy
7365-586	564192.23	1202349.00	3	roh budovy
7365-587	564200.76	1202351.87	3	roh budovy
7365-591	564210.37	1202355.11	3	roh budovy
7365-639	564237.86	1202364.53	3	roh budovy
7365-642	564240.28	1202363.33	6	roh budovy
7366-1	564373.62	1202357.41	3	roh budovy
7366-3	564363.06	1202388.53	3	roh budovy
7366-13	564357.40	1202405.07	3	roh budovy
7366-16	564365.51	1202381.35	3	roh budovy
7366-17	564369.39	1202369.96	3	roh budovy
7366-68	564251.17	1202368.86	3	roh budovy
7366-70	564246.58	1202381.97	3	roh budovy
7366-90	564313.51	1202402.80	3	věcné břemeno
7366-92	564310.98	1202401.91	3	roh budovy
7366-94	564303.59	1202386.90	3	roh budovy
7366-96	564299.02	1202397.80	3	roh budovy
7366-102	564271.76	1202388.46	3	roh budovy
7366-103	564271.73	1202388.57	3	roh budovy
7366-104	564266.62	1202386.69	3	roh budovy
7366-106	564322.67	1202405.88	3	roh budovy
7366-107	564333.82	1202409.64	3	roh budovy
7366-112	564278.17	1202390.75	3	roh budovy
7366-113	564286.48	1202393.56	3	roh budovy
7366-114	564289.66	1202394.63	3	roh budovy
7366-115	564259.59	1202371.73	3	roh budovy
7366-117	564265.85	1202374.01	3	roh budovy
7366-123	564300.49	1202385.79	3	roh budovy
7366-317	564244.10	1202389.83	3	roh budovy
7366-318	564245.46	1202385.86	3	roh budovy
7373-30	564259.56	1202306.43	3	roh budovy
7374-35	564082.21	1202258.77	3	roh budovy
7374-38	564066.14	1202306.38	3	roh budovy
7374-54	564021.11	1202291.18	3	roh budovy
7374-58	563998.63	1202283.63	3	roh budovy
7374-60	563987.48	1202279.78	3	roh budovy
7374-62	563980.46	1202277.34	3	roh budovy
7374-63	563976.56	1202276.08	3	roh budovy
7374-77	564086.00	1202247.59	3	roh budovy
7374-223	564012.59	1202288.27	3	roh budovy
7374-255	563964.32	1202271.92	3	roh budovy
7375-21	563952.87	1202268.03	3	roh budovy
7375-23	563897.57	1202249.11	3	roh budovy

7375-27	563871.21	1202239.56	3	roh budovy
7375-29	563863.28	1202236.84	3	roh budovy
7375-69	563867.25	1202238.20	3	roh budovy
7375-71	563886.28	1202245.23	3	roh budovy
7375-72	563908.86	1202252.98	3	roh budovy
7375-73	563914.54	1202254.92	3	roh budovy
7375-78	563947.40	1202266.16	3	roh budovy
7491-3755	564096.60	1202265.38	6	roh budovy
7492-1331	563920.06	1202256.81	6	roh budovy
7945-2160	564180.48	1202357.63	6	roh budovy
9043-63	564357.27	1202405.48	3	věcné břemeno
9043-101	564250.97	1202369.43	3	věcné břemeno
1	564263.01	1202326.61	3	věcné břemeno
2	564253.41	1202359.03	3	věcné břemeno
3	564250.67	1202367.18	3	věcné břemeno
4	564250.45	1202368.14	3	věcné břemeno
5	564250.70	1202368.60	3	věcné břemeno
7	564262.53	1202326.47	3	věcné břemeno
8	564373.57	1202358.88	3	věcné břemeno
9	564373.17	1202358.74	3	věcné břemeno
10	564357.49	1202404.80	3	věcné břemeno
11	564357.58	1202404.73	3	věcné břemeno
12	564358.47	1202402.37	3	věcné břemeno
13	564359.09	1202401.32	3	věcné břemeno
14	564360.79	1202396.05	3	věcné břemeno
15	564362.47	1202390.47	3	věcné břemeno
16	564362.73	1202389.91	3	věcné břemeno
17	564363.05	1202389.43	3	věcné břemeno
18	564364.54	1202388.06	3	věcné břemeno
19	564365.06	1202387.76	3	věcné břemeno
20	564365.93	1202387.54	3	věcné břemeno
21	564366.28	1202387.50	3	věcné břemeno
22	564366.48	1202387.33	3	věcné břemeno
23	564367.67	1202384.41	3	věcné břemeno
24	564368.93	1202382.31	3	věcné břemeno
25	564367.79	1202379.06	3	věcné břemeno
26	564367.01	1202377.67	3	věcné břemeno
27	564366.91	1202377.25	3	věcné břemeno
28	564252.67	1202359.65	3	věcné břemeno
29	564247.83	1202358.10	3	věcné břemeno
30	564244.55	1202356.66	3	věcné břemeno
31	564244.70	1202356.18	3	věcné břemeno
32	564248.01	1202357.63	3	věcné břemeno
33	564252.83	1202359.17	3	věcné břemeno
34	564370.20	1202368.84	3	věcné břemeno
35	564370.18	1202369.56	3	věcné břemeno
36	564368.91	1202372.64	3	věcné břemeno
37	564367.38	1202377.05	3	věcné břemeno
38	564367.48	1202377.49	3	věcné břemeno
39	564368.25	1202378.85	3	věcné břemeno
40	564369.48	1202382.36	3	věcné břemeno
41	564368.12	1202384.63	3	věcné břemeno
42	564366.89	1202387.62	3	věcné břemeno
43	564366.49	1202387.99	3	věcné břemeno
44	564366.01	1202388.03	3	věcné břemeno
45	564365.25	1202388.22	3	věcné břemeno
46	564364.84	1202388.47	3	věcné břemeno
47	564363.43	1202389.76	3	věcné břemeno
48	564363.17	1202390.16	3	věcné břemeno
49	564362.94	1202390.65	3	věcné břemeno
50	564361.27	1202396.20	3	věcné břemeno
51	564359.55	1202401.53	3	věcné břemeno
52	564358.93	1202402.58	3	věcné břemeno
53	564358.00	1202405.04	3	věcné břemeno
54	564357.43	1202405.47	3	věcné břemeno
55	564356.36	1202405.39	3	věcné břemeno
56	564345.86	1202401.82	3	věcné břemeno
57	564344.91	1202401.78	3	věcné břemeno
58	564342.75	1202401.04	3	věcné břemeno
59	564341.96	1202400.55	3	věcné břemeno
60	564339.01	1202399.54	3	věcné břemeno
61	564334.98	1202398.01	3	věcné břemeno
62	564329.99	1202396.29	3	věcné břemeno
63	564326.93	1202395.46	3	věcné břemeno
64	564321.91	1202393.79	3	věcné břemeno
65	564315.89	1202391.72	3	věcné břemeno
66	564310.27	1202389.65	3	věcné břemeno
67	564308.45	1202389.79	3	věcné břemeno
68	564307.91	1202389.74	3	věcné břemeno
69	564305.07	1202388.97	3	věcné břemeno
70	564303.24	1202387.53	3	věcné břemeno
71	564298.56	1202385.66	3	věcné břemeno
72	564288.34	1202382.22	3	věcné břemeno
73	564283.01	1202380.37	3	věcné břemeno
74	564278.94	1202378.95	3	věcné břemeno
75	564277.66	1202378.55	3	věcné břemeno
76	564276.31	1202378.12	3	věcné břemeno
77	564275.15	1202377.69	3	věcné břemeno

78	564272.89	1202376.96	3	věcné břemeno
79	564270.08	1202376.01	3	věcné břemeno
80	564262.64	1202373.56	3	věcné břemeno
81	564258.17	1202372.32	3	věcné břemeno
82	564258.47	1202371.94	3	věcné břemeno
83	564257.74	1202371.75	3	věcné břemeno
85	564250.32	1202368.94	3	věcné břemeno
86	564249.93	1202368.21	3	věcné břemeno
87	564250.18	1202367.05	3	věcné břemeno
89	564256.02	1202320.64	3	věcné břemeno
90	564256.68	1202321.04	3	věcné břemeno
91	564255.11	1202325.76	3	věcné břemeno
92	564252.69	1202333.20	3	věcné břemeno
93	564251.98	1202334.88	3	věcné břemeno
94	564251.42	1202336.48	3	věcné břemeno
95	564245.55	1202353.45	3	věcné břemeno
96	564244.32	1202357.42	3	věcné břemeno
97	564243.67	1202359.06	3	věcné břemeno
98	564256.15	1202317.11	3	věcné břemeno
99	564256.81	1202317.32	3	věcné břemeno
100	564256.24	1202319.99	3	věcné břemeno
101	564243.21	1202358.88	3	věcné břemeno
102	564243.84	1202357.26	3	věcné břemeno
103	564245.07	1202353.29	3	věcné břemeno
104	564250.94	1202336.32	3	věcné břemeno
105	564251.52	1202334.70	3	věcné břemeno
106	564252.21	1202333.02	3	věcné břemeno
107	564254.63	1202325.60	3	věcné břemeno
108	564255.40	1202323.26	3	věcné břemeno
109	564256.08	1202321.26	3	věcné břemeno
110	564255.42	1202320.86	3	věcné břemeno
111	564255.76	1202319.85	3	věcné břemeno
112	564256.23	1202317.66	3	věcné břemeno
115	564123.78	1202327.86	3	věcné břemeno
116	564127.44	1202329.24	3	věcné břemeno
117	564127.74	1202329.19	3	věcné břemeno
118	564129.12	1202328.49	3	věcné břemeno
120	564121.96	1202325.72	3	věcné břemeno
121	564118.51	1202324.47	3	věcné břemeno
122	564117.06	1202324.00	3	věcné břemeno
123	564116.33	1202323.74	3	věcné břemeno
124	564113.08	1202322.78	3	věcné břemeno
125	564098.09	1202317.76	3	věcné břemeno
126	564094.61	1202316.55	3	věcné břemeno
127	564090.77	1202315.28	3	věcné břemeno
128	564089.33	1202314.77	3	věcné břemeno
129	564087.45	1202314.15	3	věcné břemeno
130	564085.78	1202313.64	3	věcné břemeno
131	564082.31	1202312.52	3	věcné břemeno
132	564079.61	1202311.44	3	věcné břemeno
133	564079.17	1202311.21	3	věcné břemeno
134	564078.41	1202309.66	3	věcné břemeno
135	564078.04	1202307.95	3	věcné břemeno
136	564078.55	1202306.11	3	věcné břemeno
137	564082.78	1202293.32	3	věcné břemeno
138	564086.32	1202282.95	3	věcné břemeno
139	564089.51	1202273.36	3	věcné břemeno
140	564089.99	1202272.39	3	věcné břemeno
141	564090.60	1202271.85	3	věcné břemeno
142	564090.48	1202271.24	3	věcné břemeno
143	564090.58	1202270.40	3	věcné břemeno
144	564092.16	1202265.87	3	věcné břemeno
145	564093.10	1202266.03	3	věcné břemeno
146	564094.77	1202266.21	3	věcné břemeno
148	564197.67	1202350.83	3	věcné břemeno
149	564198.41	1202351.81	3	věcné břemeno
150	564199.40	1202353.54	3	věcné břemeno
151	564199.70	1202353.70	3	věcné břemeno
152	564202.81	1202354.67	3	věcné břemeno
153	564203.34	1202354.77	3	věcné břemeno
154	564204.11	1202353.88	3	věcné břemeno
155	564207.82	1202355.27	3	věcné břemeno
156	564209.20	1202356.29	3	věcné břemeno
157	564209.46	1202356.79	3	věcné břemeno
158	564212.12	1202358.04	3	věcné břemeno
159	564212.45	1202357.89	3	věcné břemeno
160	564213.57	1202356.66	3	věcné břemeno
161	564214.34	1202356.44	3	věcné břemeno
163	564241.73	1202362.66	3	věcné břemeno
164	564242.16	1202361.95	3	věcné břemeno
165	564242.62	1202362.17	3	věcné břemeno
166	564242.09	1202363.04	3	věcné břemeno
167	564238.30	1202364.88	3	věcné břemeno
168	564237.41	1202364.80	3	věcné břemeno
169	564232.91	1202363.27	3	věcné břemeno
170	564223.52	1202360.08	3	věcné břemeno
171	564222.77	1202359.81	3	věcné břemeno
172	564220.47	1202358.95	3	věcné břemeno

173	564214.44	1202356.93	3	věcné břemeno
174	564213.85	1202357.10	3	věcné břemeno
175	564212.75	1202358.31	3	věcné břemeno
176	564212.12	1202358.58	3	věcné břemeno
177	564209.10	1202357.17	3	věcné břemeno
178	564208.82	1202356.63	3	věcné břemeno
179	564207.58	1202355.71	3	věcné břemeno
180	564205.98	1202355.10	3	věcné břemeno
181	564204.27	1202354.47	3	věcné břemeno
182	564203.54	1202355.31	3	věcné břemeno
183	564202.69	1202355.15	3	věcné břemeno
184	564199.52	1202354.16	3	věcné břemeno
185	564199.04	1202353.92	3	věcné břemeno
186	564197.99	1202352.09	3	věcné břemeno
187	564197.35	1202351.23	3	věcné břemeno
188	564194.00	1202350.09	3	věcné břemeno
189	564191.64	1202349.34	3	věcné břemeno
190	564185.22	1202347.09	3	věcné břemeno
191	564184.77	1202346.95	3	věcné břemeno
192	564183.90	1202346.72	3	věcné břemeno
193	564177.75	1202344.71	3	věcné břemeno
194	564172.30	1202342.80	3	věcné břemeno
195	564166.83	1202340.96	3	věcné břemeno
196	564158.77	1202338.22	3	věcné břemeno
197	564157.50	1202337.77	3	věcné břemeno
198	564153.10	1202336.31	3	věcné břemeno
199	564150.59	1202335.43	3	věcné břemeno
200	564143.58	1202333.06	3	věcné břemeno
201	564140.08	1202331.87	3	věcné břemeno
202	564135.73	1202330.51	3	věcné břemeno
203	564133.24	1202329.49	3	věcné břemeno
204	564130.09	1202328.46	3	věcné břemeno
205	564129.36	1202328.93	3	věcné břemeno
206	564127.90	1202329.67	3	věcné břemeno
207	564127.39	1202329.76	3	věcné břemeno
208	564123.46	1202328.28	3	věcné břemeno
209	564082.80	1202257.66	3	věcné břemeno
210	564083.58	1202260.22	3	věcné břemeno
211	564084.02	1202262.01	3	věcné břemeno
212	564083.40	1202263.17	3	věcné břemeno
213	564083.23	1202264.32	3	věcné břemeno
214	564082.48	1202266.03	3	věcné břemeno
215	564080.24	1202272.45	3	věcné břemeno
216	564076.18	1202284.42	3	věcné břemeno
217	564069.41	1202304.51	3	věcné břemeno
218	564069.09	1202305.07	3	věcné břemeno
219	564068.38	1202305.58	3	věcné břemeno
220	564066.49	1202307.79	3	věcné břemeno
221	564065.63	1202307.91	3	věcné břemeno
222	564057.48	1202305.29	3	věcné břemeno
223	564047.09	1202301.87	3	věcné břemeno
224	564046.51	1202300.96	3	věcné břemeno
225	564038.18	1202298.15	3	věcné břemeno
226	564029.10	1202295.18	3	věcné břemeno
227	564019.29	1202291.84	3	věcné břemeno
228	564008.42	1202288.08	3	věcné břemeno
229	563996.19	1202283.98	3	věcné břemeno
230	563993.11	1202283.00	3	věcné břemeno
231	563984.91	1202280.13	3	věcné břemeno
232	563984.85	1202280.44	3	věcné břemeno
233	563982.00	1202279.43	3	věcné břemeno
234	563976.17	1202277.48	3	věcné břemeno
235	563967.28	1202274.43	3	věcné břemeno
236	563963.36	1202273.13	3	věcné břemeno
237	563961.12	1202272.29	3	věcné břemeno
238	563957.44	1202271.04	3	věcné břemeno
239	563953.18	1202269.70	3	věcné břemeno
240	563948.57	1202268.01	3	věcné břemeno
241	563943.71	1202266.35	3	věcné břemeno
242	563939.47	1202264.94	3	věcné břemeno
243	563932.84	1202262.61	3	věcné břemeno
244	563923.54	1202259.47	3	věcné břemeno
245	563917.03	1202257.21	3	věcné břemeno
246	563912.69	1202255.69	3	věcné břemeno
247	563906.05	1202253.44	3	věcné břemeno
248	563901.35	1202251.76	3	věcné břemeno
249	563894.84	1202249.56	3	věcné břemeno
250	563887.15	1202246.99	3	věcné břemeno
251	563882.75	1202245.47	3	věcné břemeno
252	563864.26	1202238.56	3	věcné břemeno
253	563864.21	1202237.16	3	věcné břemeno
254	564088.80	1202325.25	3	věcné břemeno
255	564089.31	1202325.70	3	věcné břemeno
256	564092.24	1202326.70	3	věcné břemeno
257	564106.27	1202331.38	3	věcné břemeno
258	564114.96	1202334.27	3	věcné břemeno
259	564116.92	1202335.03	3	věcné břemeno
260	564119.66	1202335.96	3	věcné břemeno

261	564119.94	1202335.94	3	věcné břemeno
262	564121.89	1202335.23	3	věcné břemeno
263	564124.92	1202336.34	3	věcné břemeno
264	564125.91	1202337.98	3	věcné břemeno
265	564128.08	1202338.78	3	věcné břemeno
266	564132.05	1202340.13	3	věcné břemeno
267	564138.52	1202342.47	3	věcné břemeno
268	564141.20	1202343.30	3	věcné břemeno
269	564147.88	1202345.46	3	věcné břemeno
270	564162.08	1202350.25	3	věcné břemeno
271	564164.48	1202351.05	3	věcné břemeno
272	564168.83	1202352.56	3	věcné břemeno
273	564172.06	1202353.60	3	věcné břemeno
274	564191.69	1202360.42	3	věcné břemeno
275	564199.89	1202363.17	3	věcné břemeno
276	564200.31	1202363.21	3	věcné břemeno
277	564201.17	1202362.81	3	věcné břemeno
279	564205.04	1202364.02	3	věcné břemeno
280	564205.43	1202364.82	3	věcné břemeno
281	564206.64	1202365.40	3	věcné břemeno
282	564208.60	1202366.00	3	věcné břemeno
283	564209.74	1202366.35	3	věcné břemeno
284	564214.34	1202368.01	3	věcné břemeno
285	564219.33	1202369.69	3	věcné břemeno
286	564226.10	1202371.99	3	věcné břemeno
287	564228.18	1202372.65	3	věcné břemeno
288	564233.13	1202374.36	3	věcné břemeno
289	564236.10	1202375.45	3	věcné břemeno
290	564236.79	1202376.12	3	věcné břemeno
291	564236.90	1202377.18	3	věcné břemeno
292	564236.71	1202378.40	3	věcné břemeno
293	564236.24	1202379.98	3	věcné břemeno
295	564243.99	1202382.39	3	věcné břemeno
296	564244.87	1202382.14	3	věcné břemeno
297	564245.71	1202382.22	3	věcné břemeno
298	564245.95	1202381.48	3	věcné břemeno
299	564246.46	1202380.61	3	věcné břemeno
300	564247.80	1202379.96	3	věcné břemeno
301	564248.80	1202379.74	3	věcné břemeno
302	564249.72	1202379.84	3	věcné břemeno
303	564260.70	1202383.71	3	věcné břemeno
304	564274.03	1202388.18	3	věcné břemeno
305	564283.62	1202391.44	3	věcné břemeno
306	564294.81	1202395.20	3	věcné břemeno
307	564314.32	1202401.77	3	věcné břemeno
308	564326.91	1202406.26	3	věcné břemeno
309	564337.55	1202409.81	3	věcné břemeno
310	564338.04	1202409.75	3	věcné břemeno
311	564339.34	1202410.20	3	věcné břemeno
312	564340.01	1202410.61	3	věcné břemeno
313	564349.37	1202413.78	3	věcné břemeno
314	564349.96	1202413.92	3	věcné břemeno
315	564350.59	1202413.83	3	věcné břemeno
316	564350.66	1202414.33	3	věcné břemeno
317	564349.94	1202414.42	3	věcné břemeno
318	564349.23	1202414.26	3	věcné břemeno
319	564339.80	1202411.06	3	věcné břemeno
320	564339.13	1202410.66	3	věcné břemeno
321	564337.98	1202410.26	3	věcné břemeno
322	564337.49	1202410.32	3	věcné břemeno
323	564327.00	1202406.82	3	věcné břemeno
324	564326.85	1202407.29	3	věcné břemeno
325	564314.35	1202402.31	3	věcné břemeno
326	564314.11	1202403.00	3	věcné břemeno
327	564326.37	1202407.13	3	věcné břemeno
328	564326.53	1202406.65	3	věcné břemeno
330	564313.88	1202402.15	3	věcné břemeno
331	564307.04	1202399.85	3	věcné břemeno
332	564306.83	1202400.48	3	věcné břemeno
333	564306.35	1202400.32	3	věcné břemeno
334	564306.57	1202399.69	3	věcné břemeno
335	564294.97	1202395.78	3	věcné břemeno
336	564294.78	1202396.36	3	věcné břemeno
337	564294.30	1202396.20	3	věcné břemeno
338	564294.50	1202395.62	3	věcné břemeno
339	564283.67	1202391.98	3	věcné břemeno
340	564283.48	1202392.54	3	věcné břemeno
341	564283.01	1202392.39	3	věcné břemeno
342	564283.20	1202391.82	3	věcné břemeno
343	564274.06	1202388.71	3	věcné břemeno
344	564273.86	1202389.29	3	věcné břemeno
345	564273.39	1202389.13	3	věcné břemeno
346	564273.58	1202388.55	3	věcné břemeno
347	564269.60	1202387.22	3	věcné břemeno
348	564269.45	1202387.66	3	věcné břemeno
349	564268.98	1202387.50	3	věcné břemeno
350	564269.13	1202387.06	3	věcné břemeno
351	564227.29	1202372.90	3	věcné břemeno

352	564227.14	1202373.38	3	věcné břemeno
353	564226.67	1202373.22	3	věcné břemeno
354	564226.82	1202372.75	3	věcné břemeno
355	564225.94	1202372.47	3	věcné břemeno
356	564216.82	1202369.38	3	věcné břemeno
357	564216.67	1202369.84	3	věcné břemeno
358	564216.19	1202369.68	3	věcné břemeno
359	564216.35	1202369.22	3	věcné břemeno
360	564214.18	1202368.49	3	věcné břemeno
361	564209.58	1202366.83	3	věcné břemeno
362	564207.66	1202366.23	3	věcné břemeno
363	564207.51	1202366.74	3	věcné břemeno
364	564207.03	1202366.58	3	věcné břemeno
365	564207.18	1202366.09	3	věcné břemeno
366	564194.19	1202361.79	3	věcné břemeno
367	564191.53	1202360.90	3	věcné břemeno
368	564206.46	1202365.86	3	věcné břemeno
369	564205.05	1202365.20	3	věcné břemeno
370	564204.68	1202364.44	3	věcné břemeno
371	564201.21	1202363.35	3	věcné břemeno
372	564200.39	1202363.73	3	věcné břemeno
373	564199.78	1202363.66	3	věcné břemeno
374	564194.66	1202361.95	3	věcné břemeno
375	564194.53	1202362.35	3	věcné břemeno
376	564194.05	1202362.19	3	věcné břemeno
377	564102.56	1202330.67	3	věcné břemeno
378	564092.08	1202327.18	3	věcné břemeno
379	564089.05	1202326.14	3	věcné břemeno
380	564088.54	1202325.69	3	věcné břemeno
381	564103.03	1202330.83	3	věcné břemeno
382	564102.83	1202331.43	3	věcné břemeno
383	564102.36	1202331.27	3	věcné břemeno
384	564114.43	1202334.61	3	věcné břemeno
385	564106.11	1202331.86	3	věcné břemeno
386	564114.90	1202334.78	3	věcné břemeno
387	564114.70	1202335.41	3	věcné břemeno
388	564114.22	1202335.25	3	věcné břemeno
390	564161.02	1202350.43	3	věcné břemeno
391	564160.55	1202350.26	3	věcné břemeno
392	564147.72	1202345.94	3	věcné břemeno
393	564138.36	1202342.95	3	věcné břemeno
394	564131.89	1202340.61	3	věcné břemeno
395	564127.92	1202339.26	3	věcné břemeno
396	564125.57	1202338.38	3	věcné břemeno
397	564124.58	1202336.76	3	věcné břemeno
398	564121.89	1202335.77	3	věcné břemeno
399	564120.04	1202336.44	3	věcné břemeno
400	564119.60	1202336.46	3	věcné břemeno
401	564116.74	1202335.50	3	věcné břemeno
402	564160.82	1202351.03	3	věcné břemeno
403	564160.34	1202350.87	3	věcné břemeno
404	564174.70	1202355.05	3	věcné břemeno
406	564175.18	1202355.22	3	věcné břemeno
407	564174.98	1202355.79	3	věcné břemeno
408	564174.50	1202355.63	3	věcné břemeno
409	564179.96	1202356.88	3	věcné břemeno
410	564179.49	1202356.72	3	věcné břemeno
411	564179.78	1202357.40	3	věcné břemeno
412	564179.31	1202357.24	3	věcné břemeno
414	564062.88	1202319.42	3	věcné břemeno
415	564063.31	1202320.02	3	věcné břemeno
416	564063.42	1202320.43	3	věcné břemeno
417	564063.54	1202320.31	3	věcné břemeno
418	564065.23	1202319.52	3	věcné břemeno
419	564065.70	1202318.81	3	věcné břemeno
420	564066.33	1202318.85	3	věcné břemeno
421	564073.77	1202321.53	3	věcné břemeno
422	564074.96	1202321.92	3	věcné břemeno
423	564075.52	1202322.00	3	věcné břemeno
424	564079.60	1202322.12	3	věcné břemeno
425	564085.75	1202324.74	3	věcné břemeno
426	564085.27	1202324.58	3	věcné břemeno
427	564079.52	1202322.62	3	věcné břemeno
428	564075.48	1202322.50	3	věcné břemeno
429	564074.84	1202322.40	3	věcné břemeno
430	564073.61	1202322.01	3	věcné břemeno
432	564065.96	1202319.33	3	věcné břemeno
433	564065.57	1202319.92	3	věcné břemeno
434	564063.82	1202320.73	3	věcné břemeno
435	564063.15	1202321.39	3	věcné břemeno
436	564062.85	1202320.24	3	věcné břemeno
437	564062.34	1202319.51	3	věcné břemeno
438	564062.46	1202319.08	3	věcné břemeno
439	564085.53	1202325.37	3	věcné břemeno
440	564085.06	1202325.21	3	věcné břemeno
441	564022.85	1202303.14	3	věcné břemeno
442	564026.13	1202304.21	3	věcné břemeno
443	564035.00	1202307.24	3	věcné břemeno

444	564038.62	1202308.47	3	věcné břemeno
445	564043.79	1202310.22	3	věcné břemeno
446	564048.10	1202311.66	3	věcné břemeno
447	564051.39	1202312.79	3	věcné břemeno
448	564062.08	1202316.47	3	věcné břemeno
449	564062.70	1202318.32	3	věcné břemeno
450	564025.85	1202304.65	3	věcné břemeno
452	564026.32	1202304.80	3	věcné břemeno
453	564026.14	1202305.34	3	věcné břemeno
454	564025.67	1202305.18	3	věcné břemeno
456	564061.68	1202316.85	3	věcné břemeno
457	564051.23	1202313.26	3	věcné břemeno
458	564039.15	1202309.18	3	věcné břemeno
459	564038.68	1202309.02	3	věcné břemeno
461	564038.98	1202309.69	3	věcné břemeno
462	564038.51	1202309.53	3	věcné břemeno
463	564022.17	1202302.96	3	věcné břemeno
464	564017.75	1202301.36	3	věcné břemeno
465	564022.04	1202303.44	3	věcné břemeno
467	564016.99	1202301.16	3	věcné břemeno
468	564017.08	1202301.70	3	věcné břemeno
469	564016.90	1202302.20	3	věcné břemeno
470	564016.43	1202302.04	3	věcné břemeno
471	564016.60	1202301.56	3	věcné břemeno
472	564012.03	1202299.50	3	věcné břemeno
473	564012.11	1202300.05	3	věcné břemeno
474	564011.96	1202300.52	3	věcné břemeno
475	564011.48	1202300.36	3	věcné břemeno
476	564011.64	1202299.89	3	věcné břemeno
478	564011.47	1202299.28	3	věcné břemeno
479	563882.07	1202255.34	3	věcné břemeno
480	563890.68	1202258.36	3	věcné břemeno
481	563895.28	1202260.01	3	věcné břemeno
482	563905.87	1202263.57	3	věcné břemeno
483	563912.56	1202265.76	3	věcné břemeno
484	563913.16	1202264.69	3	věcné břemeno
485	563914.36	1202265.00	3	věcné břemeno
486	563917.51	1202266.13	3	věcné břemeno
487	563917.47	1202266.41	3	věcné břemeno
488	563918.48	1202266.86	3	věcné břemeno
489	563922.36	1202268.18	3	věcné břemeno
490	563924.45	1202268.95	3	věcné břemeno
491	563924.79	1202269.89	3	věcné břemeno
492	563930.79	1202271.95	3	věcné břemeno
493	563932.88	1202272.70	3	věcné břemeno
494	563933.57	1202271.39	3	věcné břemeno
495	563936.80	1202272.69	3	věcné břemeno
496	563936.36	1202273.87	3	věcné břemeno
497	563942.69	1202275.94	3	věcné břemeno
498	563943.59	1202274.62	3	věcné břemeno
499	563946.31	1202275.69	3	věcné břemeno
500	563946.57	1202277.28	3	věcné břemeno
501	563957.78	1202281.03	3	věcné břemeno
502	563965.40	1202283.71	3	věcné břemeno
503	563974.81	1202286.96	3	věcné břemeno
504	563976.47	1202287.50	3	věcné břemeno
505	563978.72	1202288.08	3	věcné břemeno
506	563980.03	1202288.49	3	věcné břemeno
507	563981.41	1202289.00	3	věcné břemeno
508	563984.20	1202289.90	3	věcné břemeno
509	563984.33	1202291.78	3	věcné břemeno
510	563984.33	1202292.38	3	věcné břemeno
511	563985.08	1202292.72	3	věcné břemeno
512	563991.82	1202294.79	3	věcné břemeno
513	563992.60	1202293.74	3	věcné břemeno
514	563993.63	1202293.27	3	věcné břemeno
515	564002.92	1202296.46	3	věcné břemeno
516	564008.66	1202298.32	3	věcné břemeno
517	564010.01	1202299.33	3	věcné břemeno
518	564008.50	1202298.79	3	věcné břemeno
519	564002.76	1202296.93	3	věcné břemeno
520	563993.65	1202293.81	3	věcné břemeno
521	563993.03	1202294.09	3	věcné břemeno
522	563992.54	1202294.68	3	věcné břemeno
523	563992.01	1202295.37	3	věcné břemeno
524	563984.90	1202293.19	3	věcné břemeno
525	563983.83	1202292.71	3	věcné břemeno
526	563983.83	1202291.79	3	věcné břemeno
527	563983.72	1202290.27	3	věcné břemeno
528	563981.24	1202289.47	3	věcné břemeno
529	563979.87	1202288.96	3	věcné břemeno
530	563978.58	1202288.56	3	věcné břemeno
531	563976.33	1202287.98	3	věcné břemeno
532	563974.65	1202287.43	3	věcné břemeno
533	563965.24	1202284.18	3	věcné břemeno
535	563957.95	1202281.62	3	věcné břemeno
536	563957.72	1202282.26	3	věcné břemeno
537	563957.24	1202282.10	3	věcné břemeno

538	563957.48	1202281.45	3	věcné břemeno
540	563950.28	1202279.06	3	věcné břemeno
541	563949.81	1202278.90	3	věcné břemeno
542	563946.13	1202277.66	3	věcné břemeno
543	563945.86	1202276.05	3	věcné břemeno
544	563943.78	1202275.23	3	věcné břemeno
545	563942.89	1202276.53	3	věcné břemeno
546	563935.71	1202274.19	3	věcné břemeno
547	563936.16	1202272.97	3	věcné břemeno
548	563933.80	1202272.02	3	věcné břemeno
549	563933.11	1202273.31	3	věcné břemeno
550	563930.62	1202272.42	3	věcné břemeno
551	563924.41	1202270.28	3	věcné břemeno
552	563924.06	1202269.34	3	věcné břemeno
553	563922.19	1202268.65	3	věcné břemeno
554	563918.30	1202267.33	3	věcné břemeno
555	563916.93	1202266.72	3	věcné břemeno
556	563916.96	1202266.46	3	věcné břemeno
557	563914.22	1202265.48	3	věcné břemeno
558	563913.41	1202265.27	3	věcné břemeno
559	563912.79	1202266.36	3	věcné břemeno
560	563905.71	1202264.04	3	věcné břemeno
561	563895.11	1202260.48	3	věcné břemeno
562	563890.51	1202258.83	3	věcné břemeno
563	563881.90	1202255.81	3	věcné břemeno
564	563950.08	1202279.66	3	věcné břemeno
565	563949.60	1202279.50	3	věcné břemeno
566	563864.69	1202237.32	3	věcné břemeno
567	563868.57	1202240.04	3	věcné břemeno
568	563882.91	1202245.00	3	věcné břemeno
569	563887.31	1202246.52	3	věcné břemeno
570	563895.02	1202248.23	3	věcné břemeno
571	563901.28	1202251.20	3	věcné břemeno
572	563906.21	1202252.97	3	věcné břemeno
573	563912.85	1202255.22	3	věcné břemeno
574	563917.34	1202256.79	3	věcné břemeno
575	563923.70	1202259.00	3	věcné břemeno
576	563933.01	1202262.14	3	věcné břemeno
577	563939.63	1202264.47	3	věcné břemeno
578	563943.87	1202265.87	3	věcné břemeno
579	563948.50	1202267.46	3	věcné břemeno
580	563953.34	1202269.23	3	věcné břemeno
581	563957.60	1202270.56	3	věcné břemeno
582	563961.28	1202271.82	3	věcné břemeno
583	563962.41	1202272.22	3	věcné břemeno
584	563963.53	1202272.66	3	věcné břemeno
585	563967.44	1202273.96	3	věcné břemeno
586	563971.83	1202275.43	3	věcné břemeno
587	563976.33	1202277.01	3	věcné břemeno
588	563981.98	1202278.90	3	věcné břemeno
589	563984.47	1202279.77	3	věcné břemeno
590	563984.52	1202279.48	3	věcné břemeno
591	563986.71	1202280.22	3	věcné břemeno
592	563993.03	1202282.44	3	věcné břemeno
593	563996.34	1202283.51	3	věcné břemeno
594	564008.58	1202287.61	3	věcné břemeno
595	564012.06	1202288.84	3	věcné břemeno
596	564016.92	1202290.50	3	věcné břemeno
597	564019.19	1202291.28	3	věcné břemeno
598	564025.69	1202293.42	3	věcné břemeno
599	564029.26	1202294.70	3	věcné břemeno
600	564033.69	1202296.11	3	věcné břemeno
601	564038.34	1202297.67	3	věcné břemeno
602	564046.84	1202300.54	3	věcné břemeno
603	564047.41	1202301.44	3	věcné břemeno
605	564053.60	1202303.40	3	věcné břemeno
606	564057.64	1202304.81	3	věcné břemeno
607	564061.71	1202306.10	3	věcné břemeno
608	564065.79	1202307.43	3	věcné břemeno
609	564066.16	1202307.41	3	věcné břemeno
610	564068.04	1202305.22	3	věcné břemeno
611	564068.71	1202304.73	3	věcné břemeno
612	564068.95	1202304.31	3	věcné břemeno
613	564075.70	1202284.26	3	věcné břemeno
614	564077.50	1202279.09	3	věcné břemeno
615	564079.76	1202272.29	3	věcné břemeno
616	564082.02	1202265.85	3	věcné břemeno
617	564082.75	1202264.18	3	věcné břemeno
618	564082.92	1202263.01	3	věcné břemeno
619	564083.48	1202261.95	3	věcné břemeno
620	564083.10	1202260.36	3	věcné břemeno
621	564082.42	1202258.14	3	věcné břemeno
622	564082.56	1202257.74	3	věcné břemeno
623	564096.77	1202264.86	3	věcné břemeno
624	564094.95	1202266.73	3	věcné břemeno
625	564093.04	1202266.53	3	věcné břemeno
626	564092.50	1202266.43	3	věcné břemeno
627	564091.07	1202270.52	3	věcné břemeno

628	564090.98	1202271.22	3	věcné břemeno
629	564091.16	1202272.03	3	věcné břemeno
630	564090.39	1202272.70	3	věcné břemeno
631	564089.97	1202273.55	3	věcné břemeno
632	564086.80	1202283.11	3	věcné břemeno
633	564083.26	1202293.48	3	věcné břemeno
634	564079.03	1202306.25	3	věcné břemeno
635	564078.56	1202307.97	3	věcné břemeno
636	564078.89	1202309.50	3	věcné břemeno
637	564079.55	1202310.85	3	věcné břemeno
638	564081.01	1202311.45	3	věcné břemeno
639	564259.33	1202371.64	3	věcné břemeno
640	564259.03	1202372.04	3	věcné břemeno
641	564262.79	1202373.08	3	věcné břemeno
643	564302.97	1202386.68	3	věcné břemeno
644	564305.30	1202388.51	3	věcné břemeno
645	564308.00	1202389.25	3	věcné břemeno
646	564308.46	1202389.29	3	věcné břemeno
647	564310.26	1202389.15	3	věcné břemeno
648	564246.06	1202382.75	3	věcné břemeno
649	564244.15	1202388.79	3	věcné břemeno
650	564244.42	1202388.89	3	věcné břemeno
651	564244.26	1202389.36	3	věcné břemeno
652	564243.53	1202389.11	3	věcné břemeno
653	564245.56	1202382.70	3	věcné břemeno
654	564260.54	1202384.18	3	věcné břemeno
655	564249.61	1202380.33	3	věcné břemeno
656	564248.83	1202380.24	3	věcné břemeno
657	564247.97	1202380.43	3	věcné břemeno
658	564246.94	1202380.93	3	věcné břemeno
659	564246.41	1202381.69	3	věcné břemeno
660	564244.91	1202382.64	3	věcné břemeno
661	564243.99	1202382.91	3	věcné břemeno
663	564235.63	1202380.29	3	věcné břemeno
664	564236.22	1202378.28	3	věcné břemeno
665	564236.40	1202377.17	3	věcné břemeno
666	564236.31	1202376.36	3	věcné břemeno
667	564235.82	1202375.89	3	věcné břemeno
668	564232.97	1202374.83	3	věcné břemeno
669	563868.10	1202239.88	3	věcné břemeno
670	563868.99	1202238.80	3	věcné břemeno
671	563868.53	1202238.64	3	věcné břemeno
672	563863.63	1202238.87	3	věcné břemeno
673	563895.50	1202248.40	3	věcné břemeno
674	563895.24	1202249.16	3	věcné břemeno
675	563894.77	1202249.00	3	věcné břemeno
676	563901.53	1202250.47	3	věcné břemeno
677	563901.99	1202250.63	3	věcné břemeno
678	563901.75	1202251.37	3	věcné břemeno
679	563910.77	1202254.52	3	věcné břemeno
680	563911.03	1202253.72	3	věcné břemeno
681	563911.51	1202253.88	3	věcné břemeno
682	563911.24	1202254.68	3	věcné břemeno
683	563917.62	1202255.97	3	věcné břemeno
684	563918.09	1202256.14	3	věcné břemeno
685	563917.81	1202256.95	3	věcné břemeno
686	563948.78	1202266.63	3	věcné břemeno
687	563949.25	1202266.79	3	věcné břemeno
688	563948.97	1202267.63	3	věcné břemeno
689	563962.71	1202271.37	3	věcné břemeno
690	563963.18	1202271.53	3	věcné břemeno
691	563962.88	1202272.40	3	věcné břemeno
692	563967.79	1202273.10	3	věcné břemeno
693	563968.26	1202273.26	3	věcné břemeno
694	563967.97	1202274.13	3	věcné břemeno
695	563982.30	1202277.98	3	věcné břemeno
696	563982.77	1202278.14	3	věcné břemeno
697	563982.45	1202279.06	3	věcné břemeno
698	563993.26	1202281.78	3	věcné břemeno
699	563993.74	1202281.94	3	věcné břemeno
700	563993.51	1202282.60	3	věcné břemeno
701	564019.42	1202290.60	3	věcné břemeno
702	564019.89	1202290.76	3	věcné břemeno
703	564019.66	1202291.43	3	věcné břemeno
704	564240.04	1202364.03	3	věcné břemeno
705	564238.53	1202364.77	3	věcné břemeno
706	563984.29	1202291.19	3	věcné břemeno
707	563983.78	1202291.02	3	věcné břemeno
708	564062.18	1202318.29	3	věcné břemeno
709	564062.44	1202317.53	3	věcné břemeno
710	564077.63	1202322.06	3	věcné břemeno
711	564077.47	1202322.56	3	věcné břemeno
712	564080.86	1202311.94	3	věcné břemeno
713	564236.25	1202375.60	3	věcné břemeno
714	564236.07	1202376.13	3	věcné břemeno
715	564247.18	1202380.26	3	věcné břemeno
1116	563992.47	1202293.91	3	věcné břemeno
1117	564065.93	1202307.91	3	věcné břemeno

PŘEHLEDKA GRAFICKÝCH PŘÍLOH

K.Ú.: HODONÍN

ZPMZ 9787

Č.ZAKÁZKY: 263/2018

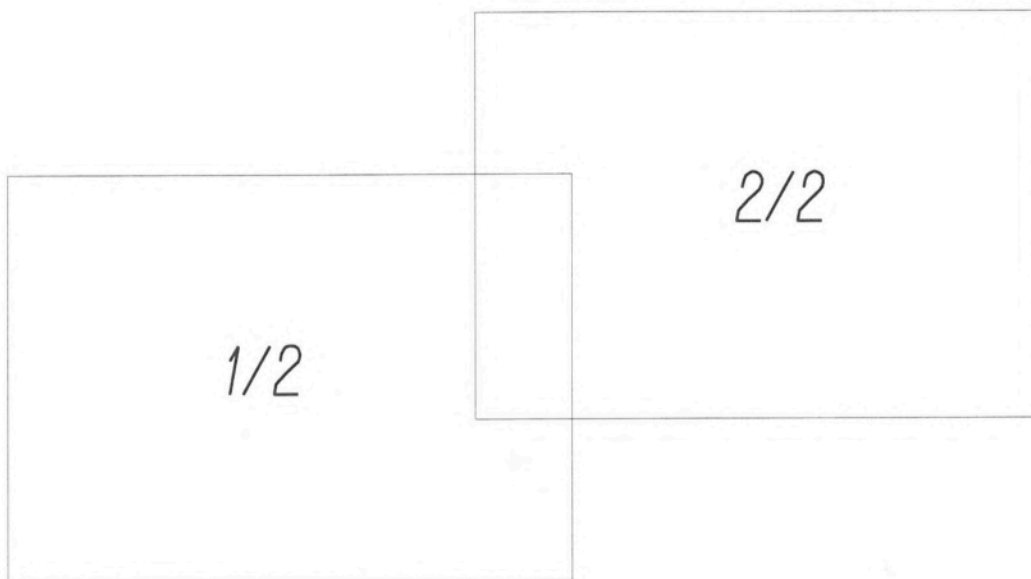

GRADSKA PLOHA C1





BRUCE PAULIN C2

GRAFICKÁ PŘÍLOHA Č.3

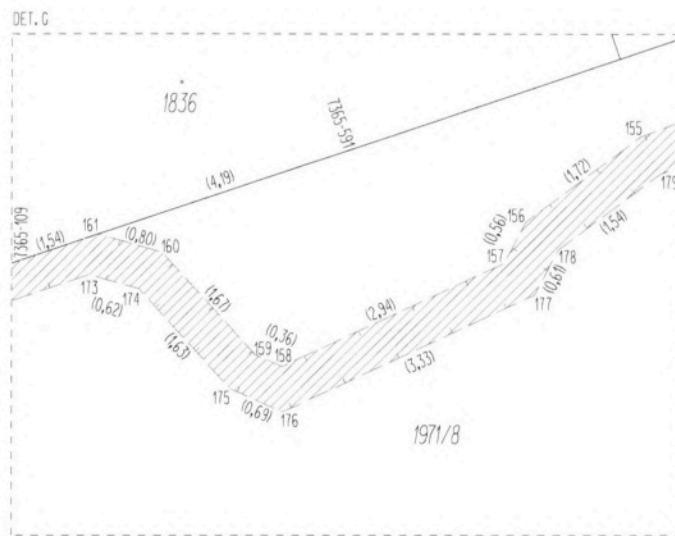
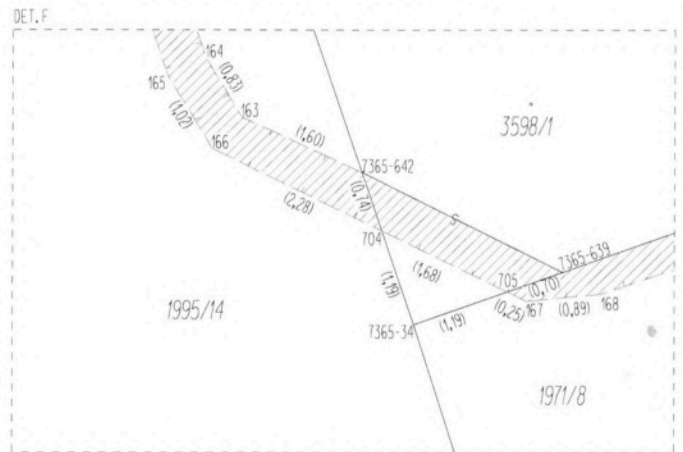
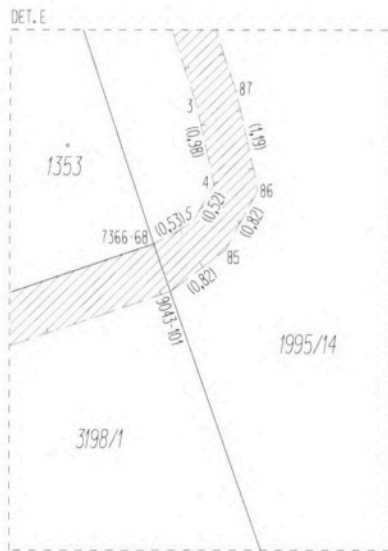
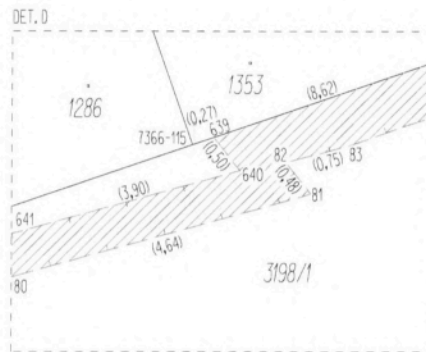
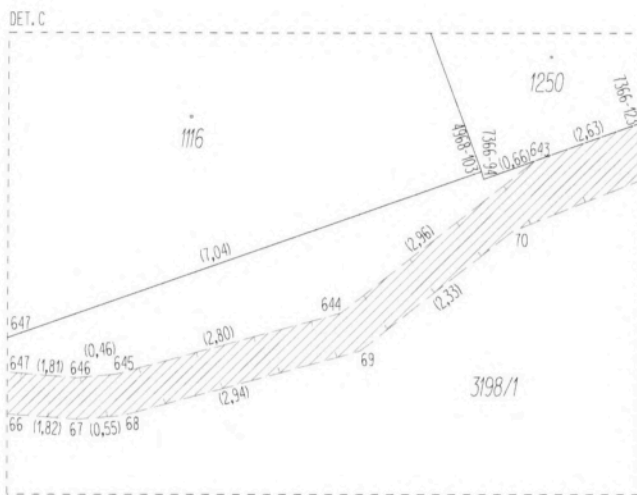
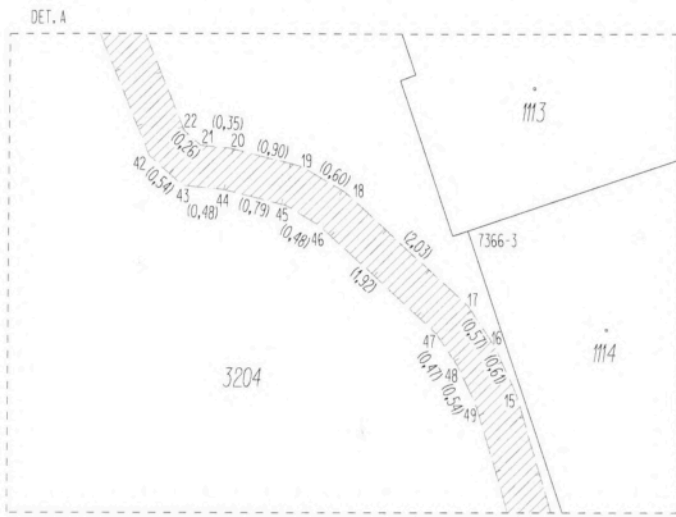

TECHNICKÁ PŘÍLOHA Č.4

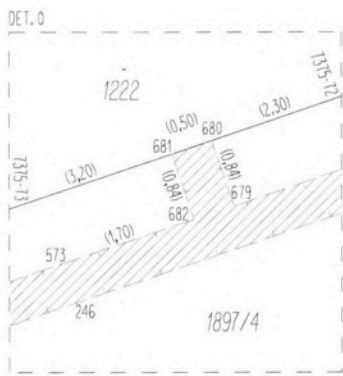
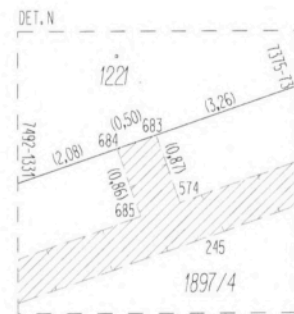
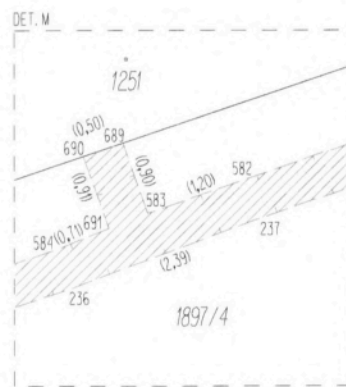
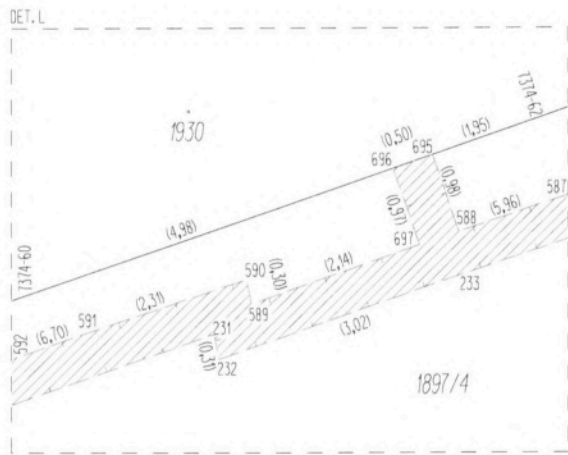
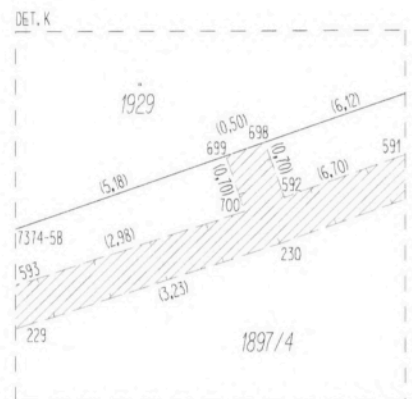
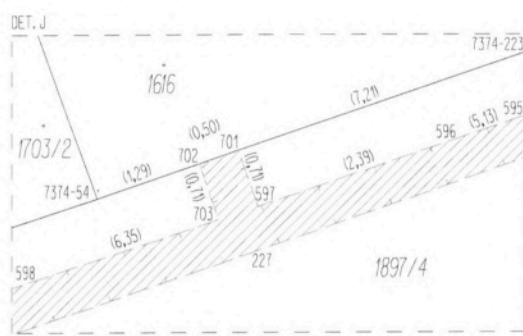
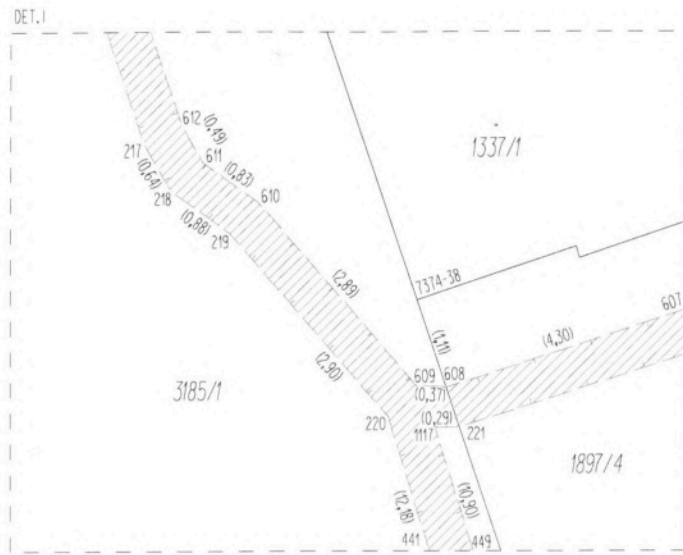
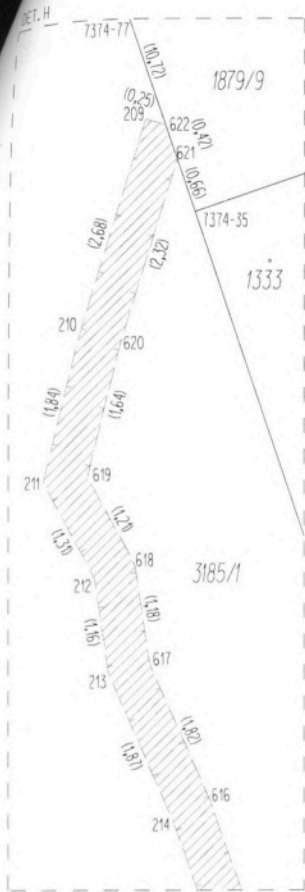

GRAFICKÁ PŘÍLOHA Č.5

DET. T

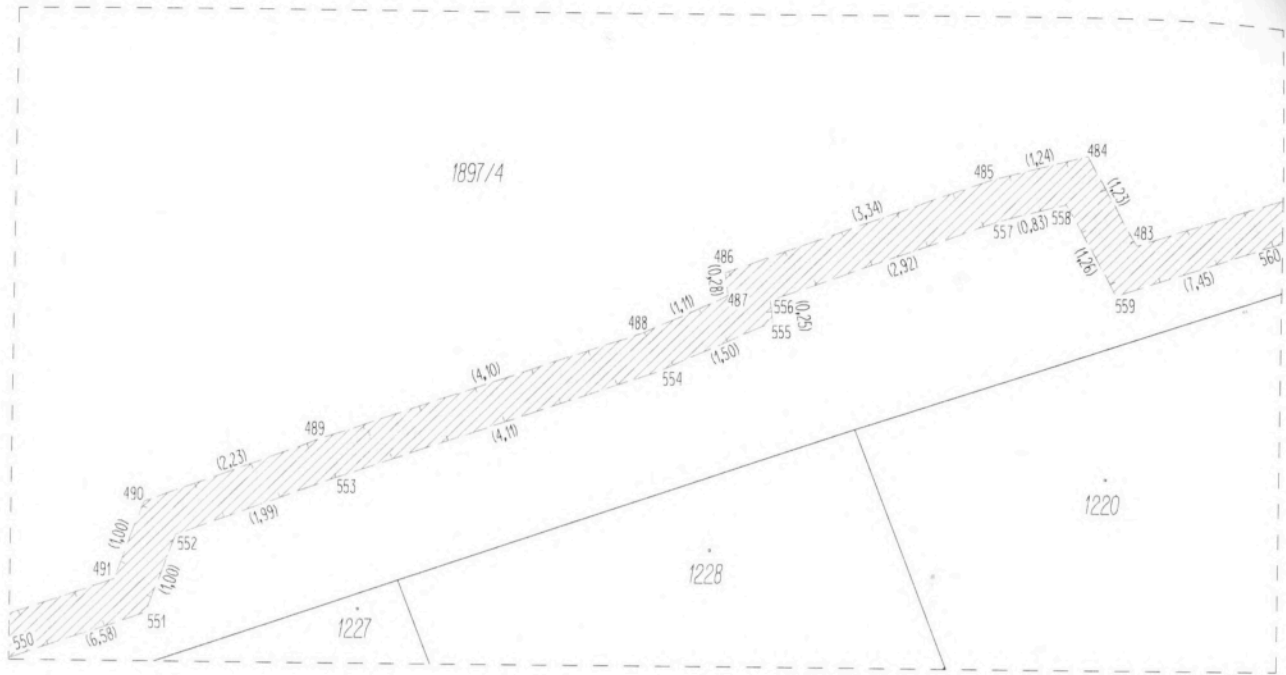

DET. S



DET. U

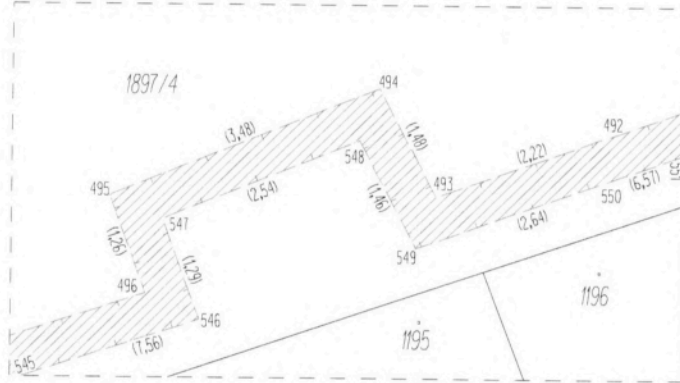

DET. V

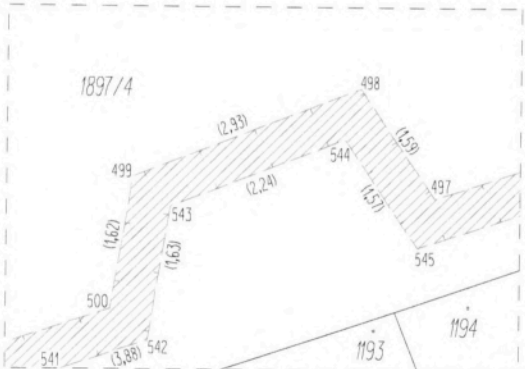

DET. Z

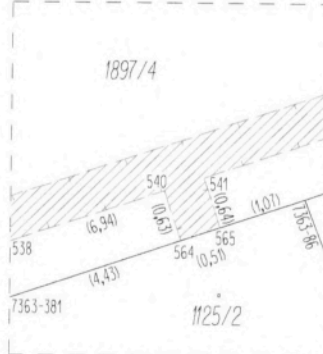

DET. Y



DET. X

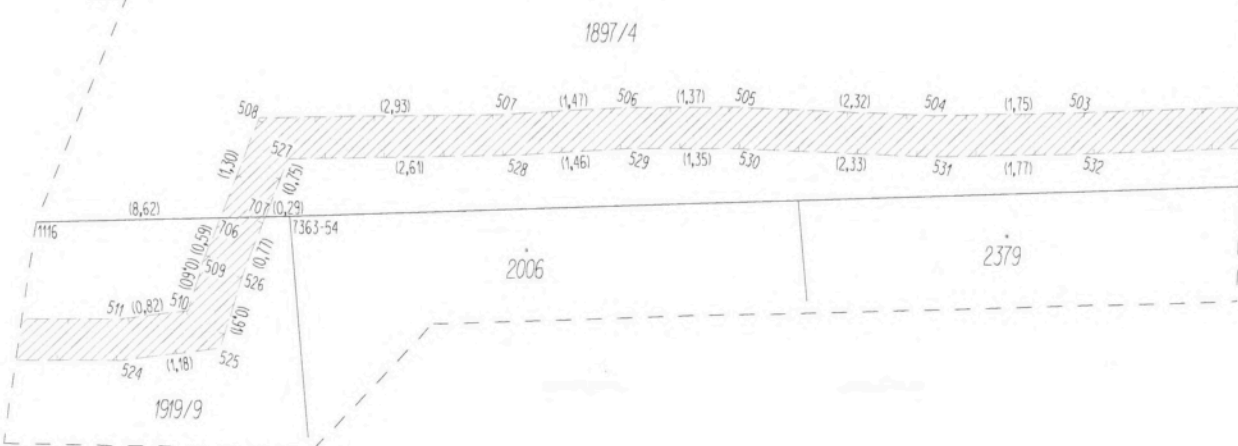

GRAFICKÁ PŘÍLOHA Č.6

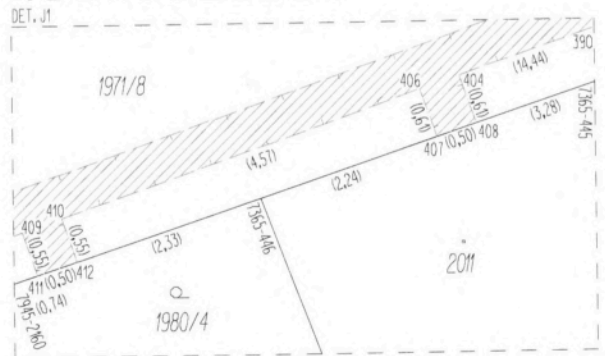
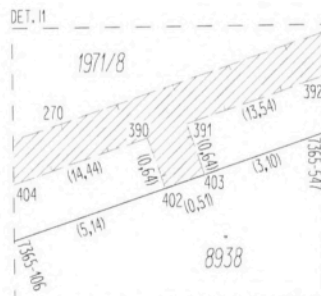
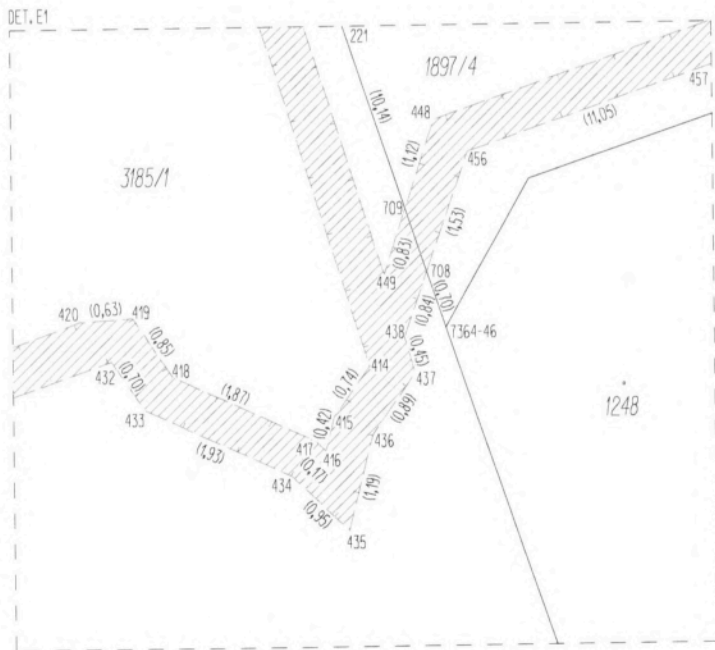
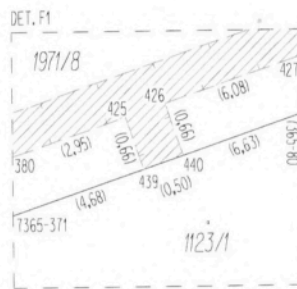
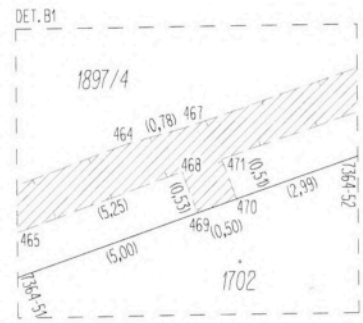
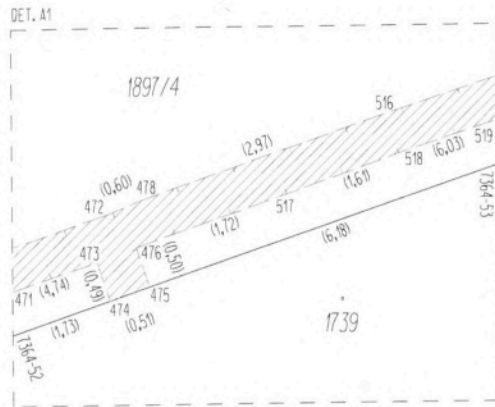

GRAFICKÁ PŘÍLOHA Č.7

DET. H1

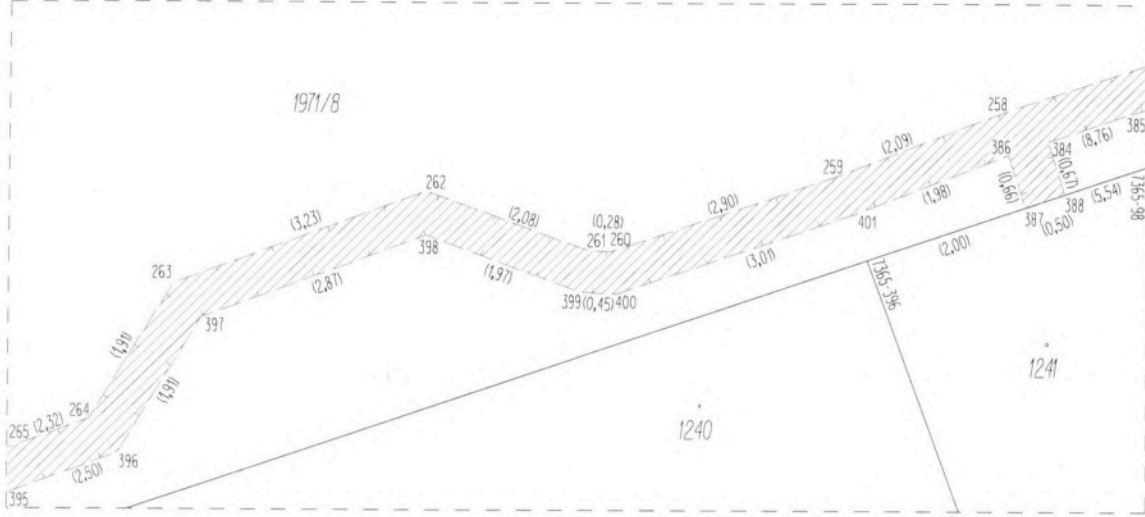

DET. K1

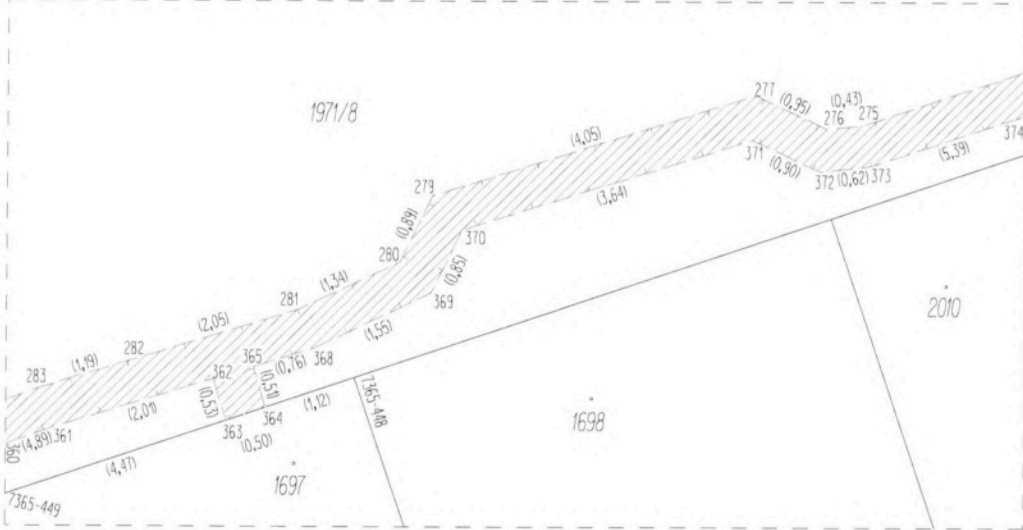

DET. L1

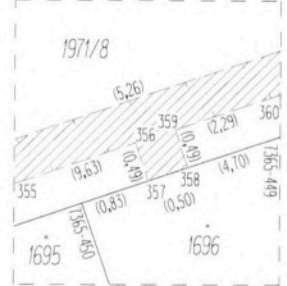

DET. M1



DET. N1

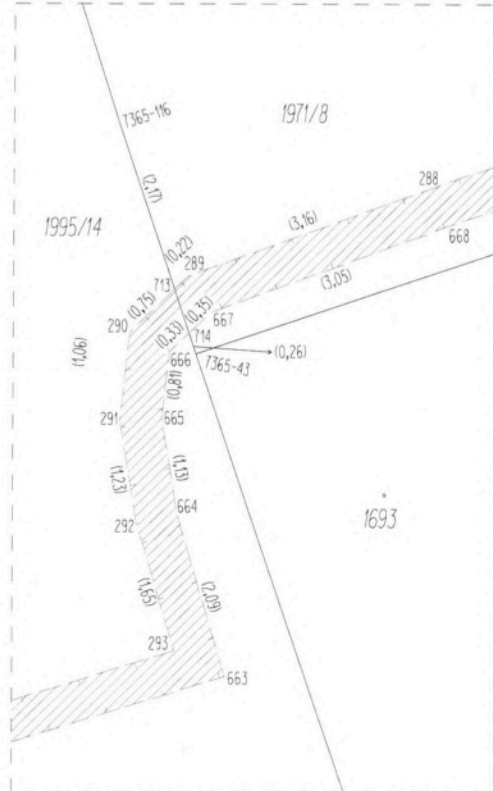

GRAFICKÁ PŘÍLOHA Č.8

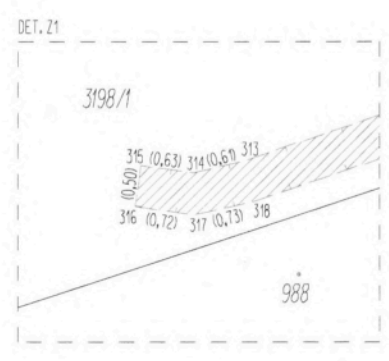
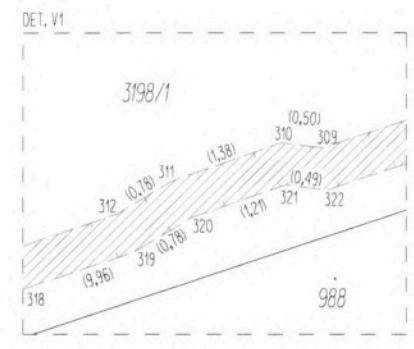
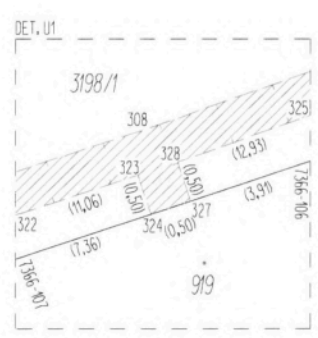
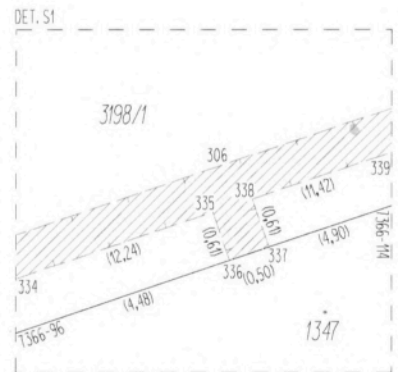
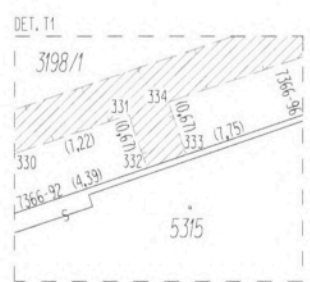
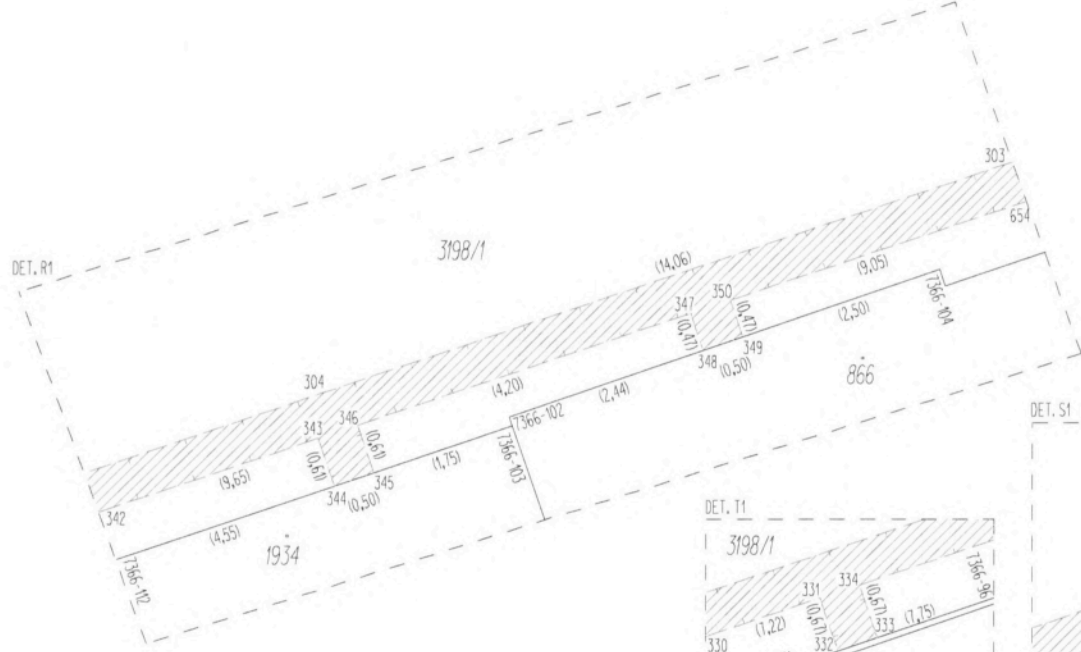
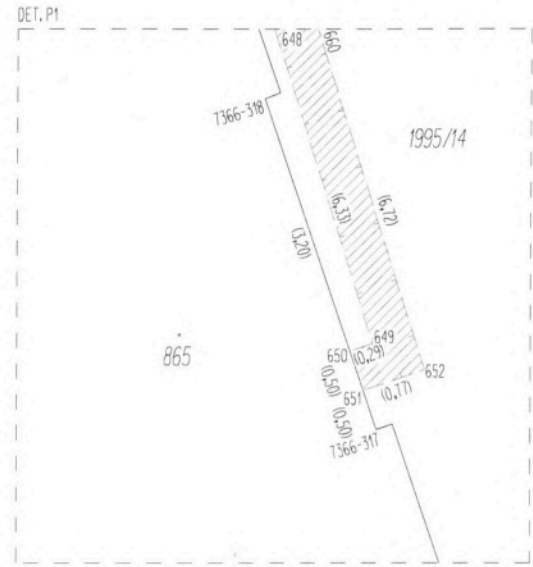
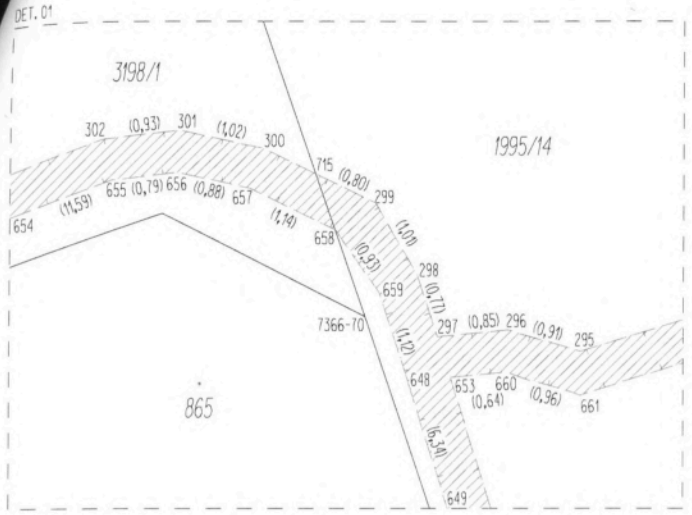

GRAFICKÁ PŘÍLOHA Č.9

DET. X1

