

SMLOUVA O ZŘÍZENÍ VĚCNÉHO BŘEMENE - SLUŽEBNOSTI

č „obtěženého“:/2018

č „oprávněného“: OT-014330038440/002

uzavřená k provedení ustanovení zákona č. 458/2000 Sb., o podmínkách podnikání a o výkonu státní správy v energetických odvětvích a o změně některých zákonů, ve znění pozdějších předpisů (dále jen „energetický zákon“) a v souladu s ustanoveními zákona č. 89/2012, občanský zákoník (dále jen „občanský zákoník“)

Smluvní strany:

Lesy České republiky, s. p.,

se sídlem Přemyslova 1106/19, Nový Hradec Králové, 500 08 Hradec Králové,
zapsán v obchodním rejstříku vedeném Krajským soudem v Hradci Králové, oddíl AXII, vložka 540,
IČO: 42196451, DIČ: CZ42196451,

zastoupen Ing. Jaroslavem Pastyříkem, lesním správcem lesní správy Vsetín,
se sídlem ve Vsetíně, U Skláren 781, PSČ 755 01, na základě Pověření ze dne 10. 12. 2015

(dále jako „obtěžený“) na straně jedné

a

E.ON Distribuce, a. s.

se sídlem F. A. Gerstnera 2151/6, České Budějovice 7, 370 01 České Budějovice
IČ: 280 85 400, DIČ: CZ 280 85 400

Zapsána v OR vedeném Krajským soudem v Českých Budějovicích, spisová značka B 1772

zastoupená: Ing. Dana Mrvová, Manažer věcných břemen, na základě Pověření ze dne 10.01.2017

(dále jako „oprávněný“) na straně druhé

uzavírají níže uvedeného dne, měsíce a roku tuto

SMLOUVU O ZŘÍZENÍ VĚCNÉHO BŘEMENE – SLUŽEBNOSTI

č.: OT-014330038440/002 (dále jen „Smlouva“)

I.

Úvodní ustanovení

1. Obtěžený prohlašuje, že má právo hospodařit s následujícími pozemky, jejichž vlastníkem je Česká republika:

Číslo Parcely	Druh pozemku	Způsob využití	Výměra v m ²	Výměra VB dle GP v m ²	Katastrální území	LV	Obec
772	ostatní plocha	ostatní komunikace	1295	113	Lukoveček	3	Lukoveček
622/4	ostatní plocha	manipulační plocha	3650	122	Lukoveček	3	Lukoveček
622/1	lesní pozemek		3697535	816	Lukoveček	3	Lukoveček

Kontakty ve věci smlouvy o VB:

- ve věcech technických:
- na zhotovitele smlouvy:

Dana Mrvová – 545 141 834
Šárka Majcová – 739 454 634 -

OT-014130019832/1040005063/002-HDG

519/1	lesní pozemek		2057692	578	Lukoveček	3	Lukoveček
768/1	ostatní plocha	ostatní komunikace	1043	28	Lukoveček	3	Lukoveček
560	lesní pozemek		7985	156	Lukoveček	3	Lukoveček
563/1	lesní pozemek		12533	78	Lukoveček	3	Lukoveček
547	lesní pozemek		7047	15	Lukoveček	3	Lukoveček
548	ostatní plocha	manipulační plocha	2619	32	Lukoveček	3	Lukoveček
549/2	ostatní plocha	neplodná půda	105	19	Lukoveček	3	Lukoveček
551/1	ostatní plocha	neplodná půda	697	30	Lukoveček	3	Lukoveček
542/2	ostatní plocha	neplodná půda	1215	6	Lukoveček	3	Lukoveček
769	ostatní plocha	ostatní komunikace	7193	300	Lukoveček	3	Lukoveček
771/2	ostatní plocha	ostatní komunikace	1712	2	Lukoveček	3	Lukoveček

uvedené pozemky jsou v katastru nemovitostí zapsány u Katastrálního úřadu pro Zlínský kraj, Katastrálního pracoviště Zlín (dále jen „**služebné pozemky**“).

- Oprávněný je vlastníkem stavby „**Lukoveček – Rusava, spojka VN**“. Na výše citovanou stavbu byl Městským úřadem Fryšták, odborem výstavby, dne 11. 12. 2017 vydán Kolaudační souhlas č. 22/2017.
- Oprávněný prohlašuje, že je ke dni uzavření této smlouvy provozovatelem distribuční soustavy „**Lukoveček – Rusava, spojka VN**“, na území vymezeném licencí na distribuci elektřiny udělenou Energetickým regulačním úřadem pod číslem 120806026. Distribuční soustava je provozována ve veřejném zájmu. Oprávněný má povinnost zajišťovat spolehlivé provozování, obnovu a rozvoj distribuční soustavy na území vymezeném licencí, přičemž při výkonu licencované činnosti, pokud jí dojde k zatížení cizí nemovité věci, je povinen k této nemovité věci zřídit věcné břemeno – služebnost podle energetického zákona, jako jeden z předpokladů pro plnění práv a povinností plynoucích z energetického zákona. Část výše uvedené distribuční soustavy je umístěna, mj. i na výše uvedených služebných pozemcích – kabelové vedení VN a NN (dále též „**Součást distribuční soustavy**“ nebo „**vedení**“).

II.

Předmět smlouvy

- Obtížený touto smlouvou zřizuje ve prospěch oprávněného ke služebným pozemkům uvedeným v čl. I. této smlouvy věcné břemeno – služebnost spočívající v právu:

Kontakty ve věci smlouvy o VB:

- ve věcech technických:
- na zhotovitele smlouvy:

Dana Mrvová – ██████████
Šárka Majcová – ██████████ -

OT-014130019832/1040005063/002-HDG

2/6

5. Pokud k datu uskutečnění zdanitelného plnění budou u obtíženého naplněny podmínky ustanovení § 106a zákona č. 235/2004 Sb., o dani z přidané hodnoty, ve znění pozdějších předpisů (dále jen „ZodPH“), je oprávněný oprávněn postupovat podle ustanovení § 109a ZoDPH, tj. zvláštním způsobem zajištění daně. V takovém případě je oprávněný oprávněn uhradit část svého finančního závazku, tedy část sjednané úplaty za zřízení věcného břemene, ve výši vypočtené daně z přidané hodnoty nikoliv na bankovní účet obtíženého, ale přímo na bankovní účet příslušného správce daně. Tímto bude finanční závazek oprávněného vůči obtíženému v části vypočtené výše daně z přidané hodnoty vyrovnáný.

IV.

Práva a povinnosti smluvních stran

1. Oprávněný není oprávněn zřídít na služebných pozemcích jakékoli další stavby bez předchozího písemného souhlasu obtíženého, s výjimkou součásti distribuční soustavy.
2. Oprávněný se zavazuje užívat služebné pozemky a vykonávat oprávnění z věcného břemene za dodržení podmínek této smlouvy. V opačném případě je obtížený oprávněn od této smlouvy odstoupit.
3. Obtížený neodpovídá za jakékoli újmy vzniklé na služebných pozemcích v důsledku výkonu práv z věcného břemene oprávněným či třetími osobami. Oprávněný se naopak zavazuje nahradit obtíženému veškeré případné újmy, které vzniknou v souvislosti s výkonem oprávnění z věcného břemene dle této smlouvy.
4. Oprávněný se zavazuje při výkonu oprávnění z věcného břemene dle této smlouvy co nejvíce šetřit práv obtíženého.
5. Oprávněný se zavazuje udržovat služebné pozemky v rozsahu věcného břemene, případně ochranného pásma, je-li to z povahy vedení nutné, a trasu vedení (včetně zařízení) ve stavu odpovídajícím požadavkům příslušných právních předpisů, a to na vlastní náklad. Oprávněný se dále zavazuje zaplatit obtíženému veškeré náklady v souvislosti se směrovým kácením včetně nákladů s tímto souvisejících. Pro případ nedodržení povinnosti oprávněného dle první a druhé věty tohoto odstavce, je oprávněn údržbu nebo směrové kácení provést, popř. zajistit jejich provedení, obtížený na náklad oprávněného, o čemž bude obtížený oprávněného informovat, a to nejméně 30 dnů před zahájením prací. Oprávněný se tak pro tento případ zavazuje obtíženému rovněž zaplatit veškeré náklady v souvislosti s plněním povinnosti za oprávněného takto vzniklé.
6. Oprávněný se zavazuje oznámit obtíženému předem vstup na služebné pozemky spojený se zásahem do služebných pozemků, a to nejméně 48 hod. předem, s výjimkou havarijního stavu. V případě havarijního stavu se oprávněný zavazuje o vstupu na služebné pozemky obtíženého informovat bezodkladně po tomto vstupu, nejpozději však do 48 hod. od vstupu. Oprávněný se zavazuje po skončení prací uvést vždy služebné pozemky do původního stavu v souladu s účelem jejich užívání, a to výlučně na svůj náklad. V případě vstupu bude o tomto pořízen písemný záznam, jehož součástí bude popis stavu, v jakém jsou služebné pozemky předávány obtíženému. Pro případ, že ze strany oprávněného nedojde k uvedení služebných pozemků do původního stavu v souladu s účelem jejich užívání, je obtížený oprávněn takto učinit, resp. zajistit, sám na náklad oprávněného.
7. Pro případ dotčení trasy vedení z důvodů na straně obtíženého, zejména v souvislosti se stavebními pracemi (stavbou) a jinými činnostmi, které by mohly vedení ohrozit, se oprávněný zavazuje, bude-li to technicky možné a nedojde-li k ohrožení života, zdraví, majetku nebo bezpečnosti provozu vedení, obtíženému poskytnout potřebný souhlas včetně nezbytných podmínek pro realizaci záměru obtíženého, pokud prokáže nezbytnost umístění záměru v ochranném nebo bezpečnostním pásmu vedení, a to nejpozději do 30 dnů od obdržení žádosti obtíženého.
8. Oprávněný vede dokumentaci vztahující se k věcnému břemeni a na vyžádání ji poskytne obtíženému. Za dokumentaci se považují především dokumenty o poloze a typu vedení.
9. Po zániku věcného břemene dle této smlouvy je oprávněný povinen uvést služebné pozemky do původního stavu v souladu s účelem jejich užívání, a to na svůj náklad.
10. Veškeré náklady na zachování, opravy a údržbu služebných pozemků v rozsahu věcného břemene nebo v rozsahu, v jakém je omezeno užívání služebných pozemků obtíženým z důvodu ochrany vedení, či staveb se na něm nacházejících ponese a bude provádět oprávněný na svůj náklad. Pro případ, že oprávněný takto

neučiní, a to ani v přiměřené lhůtě stanovené písemně obtiženým, je obtižený oprávněn provést taková potřebná jednání sám, popř. zajistit jejich provedení třetí osobou, o čemž bude obtižený oprávněného před zahájením prací informovat; v takovém případě je oprávněný povinen náklady s takovým provedením vzniklé obtiženému uhradit v plné výši.

11. Obtižený neodpovídá za jakékoli škody, které na vedení popř. zařízení vzniknou, zejména pak škody na něm vzniklé v důsledku nedostatečné ochrany zamezující jeho mechanickému poškození nebo zničení. Oprávněný tímto výslovně prohlašuje, že byl ze strany obtiženého v této souvislosti náležitě informován o specifikách spojených se služebností a služebními pozemky, zejména pak o případných škodách, které by mohli být na vedení, popř. zařízení způsobeny umístěním na lesních pozemcích.

V.

Vklad do katastru nemovitostí

1. Obtižený a oprávněný berou na vědomí, že věcné břemeno dle této smlouvy vznikne vkladem do katastru nemovitostí.
2. Smluvní strany ujednaly, že návrh na vklad věcného břemene dle této smlouvy do katastru nemovitostí podá pouze obtižený, a to bezodkladně po uhrazení úplaty dle článku III. této smlouvy a po řádném uveřejnění Smlouvy v registru smluv.
3. Poplatek spojený s návrhem na vklad věcného břemene dle této smlouvy jde k tíži oprávněného.
4. Veškeré náklady vzniklé v souvislosti s touto smlouvou jdou k tíži oprávněného.
5. Pro případ, že by tato smlouva byla nebo se stala z jakéhokoliv důvodu neplatnou nebo nezpůsobilou k provedení vkladu věcného břemene ve prospěch oprávněného nebo v případě, že by nedošlo k zápisu věcného břemene ve prospěch oprávněného dle této smlouvy do katastru nemovitostí z jiného důvodu, zavazují se tímto smluvní strany uzavřít bez zbytečného odkladu novou bezvadnou smlouvu o zřízení věcného břemene ke služebnímu pozemku, jejíž obsah bude v podstatných náležitostech, po odstranění zjištěných vad, odpovídat obsahu této smlouvy.
6. Smlouva podléhá ve smyslu zákona č.340/2015 Sb., o zvláštních podmínkách účinnosti některých smluv, uveřejňování těchto smluv a o registru smluv (zákon o registru smluv) uveřejnění v registru smluv. Smluvní strany se dohodly, že obtižený zajistí uveřejnění Smlouvy v registru smluv dle § 6 odst. 1 zákona o registru smluv, a to nejpozději do 1 měsíce od uzavření Smlouvy.

VI.

Criminal compliance doložka

1. Smluvní strany níže svým podpisem stvrzují, že v průběhu vyjednávání o této smlouvě vždy jednaly a postupovaly čestně a transparentně a současně se zavazují, že takto budou jednat i při plnění této smlouvy a veškerých činnostech s ní souvisejících.
2. Smluvní strany se dále zavazují vždy jednat tak a přijmout taková opatření, aby nedošlo ke vzniku důvodného podezření na spáchání trestného činu či k samotnému jeho spáchání (včetně formy účastenství), v důsledku tedy jednat tak, aby kterákoliv ze smluvních stran nemohla být přičtena odpovědnost podle zákona č. 418/2011 Sb., o trestní odpovědnosti právnických osob a řízení proti nim, nebo nevznikla trestní odpovědnost fyzických osob (včetně zaměstnanců) podle trestního zákoníku, případně aby nebylo zahájeno trestní stíhání proti jakékoli ze smluvních stran včetně jejich zaměstnanců podle platných právních předpisů.
3. LČR (popř. nutno označit LČR dle smlouvy, např. jako objednatel, Lesy ČR, kupující apod.) za tímto účelem vytvořily tzv. Criminal compliance program Lesů České republiky, s. p. (viz www.lesycr.cz), (dále jen „CCP LČR“), a v jeho rámci přijaly závazek dodržovat zejména Kodex CCP LČR, Protikorupční program LČR a Etický kodex zaměstnanců LČR, a to včetně všech příloh, čímž se LČR vymezují proti jakémukoli protiprávnímu a neetickému jednání a nastavují postupy k prevenci a odhalování takového jednání. Za účelem naplnění tohoto článku, tj. za účelem nastavení funkčních a efektivních prevenčních procesů při plnění této smlouvy nebo v souvislosti s ním, lze obsah těchto dokumentů poskytnout na žádost druhé smluvní straně, která je rovněž může přijmout za své, a to v plném jejich znění.

Kontakty ve věci smlouvy o VB:

- ve věcech technických:

Dana Mrvová - [REDACTED]

OT-014130019832/1040005063/002-HDG

VII.

Závěrečná ustanovení

1. Pokud není v této smlouvě ujednáno jinak, řídí se vztahy mezi smluvními stranami příslušnými obecně platnými právními předpisy, zejména občanským zákoníkem ve znění pozdějších předpisů.
2. Pro platnost této Smlouvy je v souladu se Statutem LČR, zákonem o státním podniku nutný písemný souhlas Ministerstva zemědělství ČR, které rovněž vykonává jménem státu funkci zakladatele obtíženého (dále jen „Zakladatel“) ve smyslu ustanovení § 17 odst. 2 zákona č. 77/1997 Sb., o státním podniku, ve znění pozdějších předpisů.
3. Zakladatel udělil předchozí souhlas s nakládáním s určeným majetkem ve smyslu ustanovení § 17 odst. 2 zákona č. 77/1997 Sb., o státním podniku, ve znění pozdějších předpisů, pod č. j. 47675/2017-MZE-13221 ze dne 1. 9. 2017, v odstavci 6.5.1 Statutu LČR.
4. V případě změny identifikačních údajů smluvních stran se tyto zavazují vzájemně se o této skutečnosti bez zbytečného odkladu písemně informovat.
5. Tuto smlouvu lze měnit a doplňovat pouze písemnými vzestupně číslovanými dodatky podepsanými oběma smluvními stranami.
6. Tato smlouva nabývá platnosti dnem podpisu oběma smluvními stranami a účinnosti dnem zveřejnění v registru smluv.
7. Tato smlouva je vyhotovena v počtu 3 (tří) stejnopisů, z nichž po 1 (jednom) jejím vyhotovení obdrží každá ze smluvních stran, 1 (jedno) vyhotovení je pak určeno pro potřeby katastrálního úřadu.
8. Smluvní strany prohlašují, že si tuto smlouvu přečetly a na důkaz správnosti a souhlasu připojují prosty omylu své vlastnoruční podpisy.
9. Nedílnou součástí této smlouvy je tato příloha:
 - geometrický plán pro vymezení rozsahu věcného břemene č. 575-31a/2018

Ve Vsetíně, dne 26.11.2018

V Brně, dne 15.11.2018

Obtížený:

Oprávněný:

Lesy České republiky, s.p. 1011
se sídlem Přemyslova 1100/19, Nový Hradec Králové
500 08 Hradec Králové
IČ: 42196451, DIČ: CZ42196451
Lesní správa Vsetín
755 01 Vsetín

Lesy České republiky, s. p.
Ing. Jaroslav Pastyřík
lesní správce lesní správy Vsetín

E.ON Distribuce, a. s.
Ing. Dana Mrvová
manažer věcných břemen

009

Kontakty ve věci smlouvy o VB:

- ve věcech technických:

OT-014130019832/1040005063/002-HDG

6/6

VÝKAZ DOSAVADNÍHO A NOVÉHO STAVU ÚDAJŮ KATASTRU NEMOVITOSTÍ

Dosavadní stav				Nový stav														
Označení pozemku parc. číslem	Výměra parcely		Druh pozemku	Označení pozemku parc. číslem	Výměra parcely		Druh pozemku	Typ stavby	Způsob využití	Způsob využití	Způsob využití	Porovnání se stavem evidence právních vztahů						
	ha	m ²	Způsob využití		ha	m ²	Způsob využití	Způsob využití	Způsob využití	Způsob využití	Způsob využití	Díl přechází z pozemku označeného v katastru nemovitostí	dřívější poz. evidenci	Číslo listu vlastnictví	Výměra dluhu		Označení dlhu	
														ha	m ²			
519/1														519/1		3		
542/2														542/2		3		
547														547		3		
548														548		3		
549/2														549/2		3		
551/1														551/1		3		
560														560		3		
563/1														563/1		3		
622/1														622/1		3		
622/4														622/4		3		
768/1														768/1		3		
769														769		3		
771/2														771/2		3		
772														772		3		
800														800		3		
801/2														801/2		3		
802/17														802/17		3		
802/29														802/29		3		
802/31														802/31		3		

Oprávněný : dle listiny

Druh věcného břemene : dle listiny

*1) Bystřice pod Hostýnem 7-6/41, 7-6/42, 7-6/43, 7-7/11, 7-7/12, 7-7/13, 7-7/21, 7-7/31, 8-7/42, 8-7/43, 8-7/44

GEOMETRICKÝ PLÁN pro vymezení rozsahu věcného břemene k části pozemku	Geometrický plán ověřil úředně oprávněný zeměměřický inženýr:		Stejnopis ověřil úředně oprávněný zeměměřický inženýr:		
	Jméno, příjmení: <i>Ing. Ladislav Hřebeňář</i>		Jméno, příjmení: <i>Ing. Ladislav Hřebeňář</i>		
	Číslo položky seznamu úředně oprávněných zeměměřických inženýrů: 1622/1996		Číslo položky seznamu úředně oprávněných zeměměřických inženýrů: 1622/1996		
	Dne: 03. 05. 2018 Číslo: 292/2018		Dne: 14. 5. 2018 Číslo: 312/2018		
	Náležitosti a přesnost odpovídá právním předpisům.		Tento stejnopis odpovídá geometrickému plánu v elektronické podobě uloženému v dokumentaci katastrálního úřadu.		
Vyhotovitel: GEPAS Group, s.r.o. Těšinská 1133, 738 01 Frýdek-Místek IČO: 29455901 info@gepas.cz		Katastrální úřad souhlasí s očíslováním parcel.		Ověření stejnopisu geometrického plánu v listinné podobě.	
Číslo plánu: 575-31a/2018	KÚ pro Zlínský kraj KP Zlín Ing. Jiřina Hnilicová PGP-720/2018-705 2018.05.14 12:36:56 CEST				
Okres: Zlín					
Obec: Lukoveček					
Kat. území: Lukoveček					
Mapový list: (KMD) *1)					
Dosavadním vlastníkům pozemků byla poskytnuta možnost seznámit se v terénu s průběhem navrhovaných nových hranic, které byly označeny předepsaným způsobem:					

Seznam souřadnic (S-JTSK)
Souřadnice pro zápis do KN

Číslo bodu	Y	X	kód kv.	Poznámka
706	518542.78	1154352.79	3	
707	518557.99	1154367.69	3	
708	518562.86	1154372.14	3	
709	518565.95	1154373.99	3	
710	518571.81	1154376.49	3	
711	518577.22	1154377.94	3	
712	518583.45	1154378.56	3	
713	518589.00	1154378.47	3	
714	518595.48	1154377.71	3	
715	518621.67	1154371.32	3	
716	518639.30	1154367.27	3	
717	518661.23	1154363.87	3	
718	518672.65	1154362.42	3	
719	518682.38	1154362.14	3	
720	518694.32	1154362.54	3	
721	518706.87	1154363.31	3	
722	518714.74	1154364.16	3	
723	518715.71	1154364.53	3	
724	518717.14	1154365.84	3	
725	518718.45	1154367.37	3	
726	518719.19	1154367.61	3	
727	518719.96	1154367.42	3	
728	518722.46	1154365.23	3	
729	518722.96	1154365.15	3	
730	518730.57	1154365.79	3	
731	518752.87	1154368.18	3	
732	518787.13	1154372.04	3	
733	518796.48	1154372.77	3	
734	518803.92	1154373.10	3	
735	518814.17	1154373.36	3	
736	518821.33	1154372.98	3	
737	518830.19	1154371.88	3	
738	518840.81	1154369.52	3	
739	518846.13	1154367.96	3	
740	518853.24	1154365.24	3	
741	518862.43	1154361.42	3	
742	518872.30	1154356.65	3	
743	518887.58	1154347.91	3	
744	518916.10	1154332.28	3	
745	518929.25	1154325.88	3	
746	518946.10	1154317.60	3	
747	518946.71	1154317.49	3	
748	518950.26	1154318.57	3	
749	518951.48	1154318.38	3	
750	518954.21	1154316.89	3	
751	518954.80	1154316.16	3	
752	518956.15	1154313.15	3	
753	518957.00	1154312.53	3	
754	518968.37	1154306.93	3	
755	518979.82	1154301.84	3	
756	518999.52	1154293.23	3	
757	519020.62	1154284.49	3	
758	519038.36	1154277.41	3	
759	519054.50	1154271.60	3	
760	519072.78	1154265.73	3	
761	519082.94	1154262.79	3	
762	519098.27	1154258.84	3	
763	519106.88	1154257.24	3	
764	519113.52	1154256.59	3	
765	519119.23	1154256.32	3	
766	519123.51	1154256.49	3	
767	519128.55	1154256.97	3	
768	519134.40	1154257.79	3	
769	519146.13	1154260.10	3	
770	519163.62	1154264.65	3	
771	519174.68	1154267.78	3	
772	519193.32	1154273.40	3	
773	519202.24	1154276.36	3	
774	519257.08	1154295.07	3	
775	519272.12	1154300.26	3	
776	519285.32	1154305.40	3	
777	519309.19	1154316.17	3	
778	519326.20	1154324.67	3	
779	519349.25	1154337.20	3	
780	519349.77	1154337.60	3	
781	519352.14	1154341.12	3	
782	519353.65	1154341.96	3	
783	519355.28	1154342.45	3	
784	519357.75	1154342.35	3	
785	519367.12	1154347.57	3	
786	519405.75	1154371.19	3	
787	519412.99	1154375.27	3	
788	519430.72	1154386.06	3	
789	519435.75	1154389.63	3	
790	519444.30	1154396.82	3	
791	519455.73	1154407.50	3	
792	519471.64	1154424.04	3	
793	519487.56	1154441.42	3	
794	519490.70	1154444.92	3	
795	519501.21	1154457.25	3	

Seznam souřadnic (S-JTSK)
Souřadnice pro zápis do KN

Číslo bodu	Y	X	kód kv.	Poznámka
796	519515.20	1154474.70	3	
797	519526.31	1154490.28	3	
798	519527.90	1154492.79	3	
799	519529.71	1154495.02	3	
800	519532.53	1154499.23	3	
801	519538.31	1154507.10	3	
802	519542.83	1154513.05	3	
803	519546.76	1154517.63	3	
804	519557.20	1154528.55	3	
805	519566.73	1154537.31	3	
806	519573.09	1154542.87	3	
807	519598.18	1154563.56	3	
808	519613.95	1154575.82	3	
809	519638.77	1154593.42	3	
810	519644.91	1154598.34	3	
811	519652.99	1154605.17	3	
812	519653.24	1154605.58	3	
813	519653.95	1154610.05	3	
814	519656.84	1154612.72	3	
815	519662.84	1154616.52	3	
816	519664.45	1154618.23	3	
817	519683.63	1154642.58	3	
818	519699.14	1154661.84	3	
819	519716.86	1154686.03	3	
820	519733.76	1154710.60	3	
821	519767.32	1154756.88	3	
822	519768.82	1154761.02	3	
823	519769.95	1154762.59	3	
824	519772.06	1154763.51	3	
825	519773.11	1154764.27	3	
826	519789.35	1154785.04	3	
827	519808.05	1154807.75	3	
828	519817.25	1154819.43	3	
829	519826.34	1154831.33	3	
830	519834.67	1154843.12	3	
831	519842.81	1154855.26	3	
832	519850.33	1154867.37	3	
833	519865.23	1154893.97	3	
834	519874.03	1154909.44	3	
835	519878.37	1154917.03	3	
836	519887.32	1154933.52	3	
837	519893.37	1154945.11	3	
838	519899.13	1154957.76	3	
839	519899.37	1154959.13	3	
840	519898.94	1154963.85	3	
841	519899.28	1154964.71	3	
842	519900.40	1154966.22	3	
843	519903.79	1154968.02	3	
844	519906.47	1154974.29	3	
845	519910.95	1154984.38	3	
846	519918.66	1155000.67	3	
847	519936.10	1155036.10	3	
848	519946.33	1155056.10	3	
849	519950.80	1155065.44	3	
850	519956.95	1155076.67	3	
851	519963.02	1155087.19	3	
852	519969.52	1155098.16	3	
853	519975.23	1155106.99	3	
854	519978.81	1155111.99	3	
855	519982.76	1155116.81	3	
856	519986.02	1155120.25	3	
857	520008.21	1155142.01	3	
858	520021.38	1155156.94	3	
859	520042.01	1155181.80	3	
860	520045.08	1155185.95	3	
861	520050.60	1155193.43	3	
862	520056.48	1155202.18	3	
863	520060.82	1155209.72	3	
864	520070.64	1155229.83	3	
865	520079.08	1155249.90	3	
866	520082.95	1155260.32	3	
867	520084.35	1155265.54	3	
868	520085.44	1155270.87	3	
869	520086.14	1155277.42	3	
870	520086.27	1155283.07	3	
871	520086.03	1155289.78	3	
872	520085.31	1155297.33	3	
873	520084.14	1155305.30	3	
874	520074.66	1155361.27	3	
875	520073.07	1155372.21	3	
876	520072.60	1155380.87	3	
877	520073.26	1155387.58	3	
878	520073.84	1155390.77	3	
879	520075.67	1155397.17	3	
880	520078.00	1155403.37	3	
881	520080.25	1155408.21	3	
882	520083.73	1155414.00	3	
883	520089.34	1155421.93	3	
884	520101.37	1155438.18	3	
885	520107.26	1155446.69	3	

Seznam souřadnic (S-JTSK)
Souřadnice pro zápis do KN

Číslo bodu	Y	X	kód kv.	Poznámka
886	520110.99	1155452.86	3	
887	520113.93	1155458.90	3	
888	520117.23	1155466.23	3	
889	520121.93	1155479.26	3	
890	520124.34	1155487.06	3	
891	520126.48	1155494.05	3	
892	520133.72	1155520.46	3	
893	520138.72	1155536.29	3	
894	520153.10	1155572.60	3	
895	520159.00	1155586.13	3	
896	520163.32	1155594.81	3	
897	520170.88	1155607.82	3	
898	520177.61	1155617.73	3	
899	520180.88	1155621.36	3	
900	520184.65	1155624.33	3	
901	520189.07	1155626.72	3	
902	520193.60	1155628.24	3	
903	520197.73	1155628.61	3	
904	520202.08	1155628.47	3	
905	520204.78	1155628.06	3	
906	520209.01	1155627.06	3	
907	520214.25	1155624.84	3	
908	520220.33	1155620.94	3	
909	520224.77	1155617.08	3	
910	520230.25	1155611.52	3	
911	520234.77	1155605.40	3	
912	520243.24	1155589.42	3	
913	520256.02	1155563.42	3	
914	520267.65	1155538.95	3	
915	520273.32	1155528.33	3	
916	520279.54	1155519.37	3	
917	520286.24	1155510.66	3	
918	520293.05	1155503.25	3	
919	520294.14	1155502.29	3	
920	520296.33	1155500.39	3	
921	520298.57	1155498.79	3	
922	520300.45	1155498.27	3	
923	520309.49	1155496.54	3	
924	520312.32	1155495.16	3	
925	520315.78	1155493.06	3	
926	520318.69	1155491.62	3	
927	520321.73	1155490.36	3	
928	520324.41	1155490.17	3	
929	520327.75	1155490.51	3	
930	520332.44	1155491.96	3	
931	520335.87	1155493.66	3	
932	520337.25	1155495.63	3	
933	520338.32	1155496.77	3	
934	520339.68	1155497.28	3	
935	520342.37	1155497.47	3	
936	520344.11	1155498.59		

Seznam souřadnic (S-JTSK) Souřadnice pro zápis do KN					Seznam souřadnic (S-JTSK) Souřadnice pro zápis do KN					Seznam souřadnic (S-JTSK) Souřadnice pro zápis do KN					Seznam souřadnic (S-JTSK) Souřadnice pro zápis do KN				
Číslo bodu	Y	X	kód kv.	Poznámka	Číslo bodu	Y	X	kód kv.	Poznámka	Číslo bodu	Y	X	kód kv.	Poznámka	Číslo bodu	Y	X	kód kv.	Poznámka
1066	520621.20	1155735.90	3		1156	520074.07	1155372.31	3		1246	519367.62	1154346.71	3		1336	518400.86	1154175.92	3	
1067	520620.01	1155735.17	3		1157	520075.64	1155361.43	3		1247	519357.99	1154341.33	3		1337	518396.86	1154168.63	3	
1068	520613.82	1155733.16	3		1158	520085.12	1155305.46	3		1248	519355.40	1154341.45	3		1338	518393.90	1154163.80	3	
1069	520611.45	1155731.72	3		1159	520086.31	1155297.45	3		1249	519354.05	1154341.04	3		1339	518392.39	1154161.89	3	
1070	520610.07	1155730.17	3		1160	520087.03	1155289.84	3		1250	519352.84	1154340.36	3		1340	518391.15	1154160.67	3	
1071	520607.67	1155726.39	3		1161	520087.27	1155283.07	3		1251	519350.51	1154336.92	3		1341	518386.61	1154157.82	3	
1072	520605.05	1155722.93	3		1162	520087.14	1155277.36	3		1252	519349.81	1154336.36	3		1342	518385.35	1154156.67	8	
1073	520603.24	1155722.12	3		1163	520086.42	1155270.71	3		1253	519326.66	1154323.79	3		1343	518384.61	1154155.58	3	
1074	520598.59	1155720.48	3		1164	520085.33	1155265.32	3		1254	519309.61	1154315.27	3		1344	518383.00	1154151.59	3	
1075	520591.53	1155718.87	3		1165	520083.91	1155260.02	3		1255	519285.70	1154304.48	3		1345	518381.55	1154148.32	3	
1076	520575.47	1155717.14	3		1166	520080.02	1155249.54	3		1256	519272.46	1154299.32	3		1346	518380.53	1154147.13	3	
1077	520567.89	1155716.10	3		1167	520071.56	1155229.41	3		1257	519257.40	1154294.13	3		1347	518369.64	1154137.69	3	
1078	520559.39	1155714.58	3		1168	520061.70	1155209.26	3		1258	519202.56	1154275.42	3		1348	518357.25	1154127.28	8	
1079	520554.61	1155713.51	3		1169	520057.32	1155201.66	3		1259	519193.62	1154272.44	3		1349	518341.93	1154114.25	3	
1080	520550.01	1155712.17	3		1170	520051.42	1155192.85	3		1260	519174.96	1154266.82	3		1350	518320.73	1154096.06	3	
1081	520545.43	1155710.41	3		1171	520045.88	1155185.35	3		1261	519163.88	1154263.69	3		1351	518319.08	1154094.85	3	
1082	520540.34	1155708.10	3		1172	520042.79	1155181.18	3		1262	519146.35	1154259.12	3		1352	518317.32	1154094.57	3	
1083	520531.62	1155702.72	3		1173	520022.14	1155156.28	3		1263	519134.56	1154256.81	3		1353	518315.53	1154093.84	3	
1084	520525.90	1155698.42	3		1174	520008.93	1155141.33	3		1264	519128.67	1154255.97	3		1354	518314.96	1154093.32	3	
1085	520515.65	1155688.66	3		1175	519986.74	1155119.55	3		1265	519123.57	1154255.49	3		1355	518314.25	1154090.25	3	
1086	520503.91	1155676.26	3		1176	519983.52	1155116.15	3		1266	519119.23	1154255.32	3		1356	518295.97	1154075.35	3	
1087	520483.24	1155651.61	3		1177	519979.61	1155111.39	3		1267	519113.44	1154255.59	3		1357	518286.04	1154066.18	3	
1088	520470.43	1155637.28	3		1178	519976.05	1155106.43	3		1268	519106.74	1154256.24	3		1358	518278.27	1154057.77	3	
1089	520449.47	1155614.86	3		1179	519970.38	1155097.64	3		1269	519098.05	1154257.86	3		1359	518273.06	1154051.33	3	
1090	520437.10	1155601.25	3		1180	519963.88	1155086.69	3		1270	519082.68	1154261.83	3		1360	518262.86	1154036.20	3	
1091	520415.11	1155575.00	3		1181	519957.83	1155076.19	3		1271	519072.48	1154264.77	3		1361	518254.28	1154022.43	3	
1092	520392.48	1155549.09	3		1182	519951.70	1155064.98	3		1272	519054.18	1154270.66	3		1362	518248.47	1154012.56	3	
1093	520358.04	1155510.52	3		1183	519947.23	1155055.66	3		1273	519038.00	1154276.47	3		1363	518242.98	1154001.07	3	
1094	520351.80	1155504.33	3		1184	519937.00	1155035.66	3		1274	519020.24	1154283.57	3		1364	518239.48	1153992.61	3	
1095	520344.73	1155497.79	3		1185	519919.56	1155000.23	3		1275	518999.12	1154292.31	3		1365	518232.43	1153969.81	3	
1096	520342.69	1155496.49	3		1186	519911.87	1154983.96	3		1276	518979.42	1154300.92	3		1366	518230.33	1153963.92	3	
1097	520339.90	1155496.30	3		1187	519907.39	1154973.60	3		1277	518967.95	1154306.03	3		1367	518227.37	1153957.37	3	
1098	520338.90	1155495.91	3		1188	519904.57	1154967.59	3		1278	518956.48	1154311.67	3		1368	518223.75	1153947.49	3	
1099	520338.03	1155494.99	3		1189	519901.08	1154965.46	3		1279	518955.35	1154312.49	3		1369	518220.39	1153935.28	3	
1100	520336.55	1155492.88	3		1190	519900.16	1154964.23	3		1280	518953.94	1154315.64	3		1370	518217.45	1153923.10	3	
1101	520332.82	1155491.02	3		1191	519899.96	1154963.71	3		1281	518953.55	1154316.11	3		1371	518213.97	1153906.04	3	
1102	520327.95	1155489.53	3		1192	519900.37	1154959.09	3		1282	518951.16	1154317.42	3		1372	518212.90	1153901.44	3	
1103	520324.43	1155489.17	3		1193	519900.09	1154957.46	3		1283	518950.34	1154317.55	3		1373	518209.80	1153889.68	3	
1104	520321.49	1155489.38	3		1194	519894.27	1154944.67	3		1284	518946.77	1154316.47	3		1374	518208.07	1153886.40	3	
1105	520318.27	1155490.70	3		1195	519888.20	1154933.06	3		1285	518945.78	1154316.64	3		1375	518206.58	1153882.48	3	
1106	520315.30	1155492.18	3		1196	519879.25	1154916.55	3		1286	518928.81	1154324.98	3		1376	518203.23	1153866.56	3	
1107	520311.84	1155494.28	3		1197	519874.89	1154908.94	3		1287	518915.64	1154331.40	3		1377	518203.75	1153866.02	3	
1108	520309.17	1155495.58	3		1198	519866.11	1154893.47	3		1288	518887.10	1154347.03	3		1378	518209.44	1153863.79	3	
1109	520300.23	1155497.29	3		1199	519851.19	1154866.87	3		1289	518871.84	1154355.77	3		1379	518209.97	1153862.87	3	
1110	520298.13	1155497.87	3		1200	519843.65	1154854.72	3		1290	518862.03	1154360.50	3		1380	518210.23	1153861.10	3	
1111	520295.71	1155499.61	3		1201	519835.49	1154842.56	3		1291	518852.86	1154364.32	3		1381	518209.33	1153858.85	3	
1112	520293.48	1155501.53	3		1202	519827.14	1154830.73	3		1292	518845.81	1154367.02	3		1382	518208.42	1153858.15	3	
1113	520292.35	1155502.53	3		1203	519818.05	1154818.81	3		1293	518840.57	1154368.56	3		1383	518207.33	1153856.45	3	
1114	520285.48	1155510.02	3		1204	519808.83	1154807.13	3		1294	518830.01	1154370.90	3		1384	518206.42	1153854.33	3	
1115	520278.74	1155518.77	3		1205	519790.13	1154784.42	3		1295	518821.25	1154371.98	3		1385	518205.01	1153848.86	3	
1116	520272.46	1155527.81	3		1206	519773.81	1154763.55	3		1296	518814.15	1154372.36	3		1386	518204.97	1153846.80	3	
1117	520266.75	1155538.49	3		1207	519772.56	1154762.63	3		1297	518803.96	1154372.10	3		1387	518202.53	1153838.79	3	
1118	520255.12	1155562.98	3		1208	519770.61	1154761.79	3		1298	518796.54	1154371.77	3		1388	518198.31	1153821.49	3	
1119	520242.34	1155588.96	3		1209	519769.72	1154760.54	3		1299	518787.23	1154371.04	3		1389	518199.17	1153819.33	3	
1120	520233.93	1155604.86	3		1210	519768.22	1154756.40	3		1300	518752.97	1154367.18	3		1390	518199.20	1153817.88	3	
1121	520229.49	1155610.86	3		1211	519734.58	1154710.02	3		1301	518730.67	1154364.79	3		1391	518198.76	1153816.56	3	
1122	520224.09	1155616.36	3		1212	519717.68	1154685.45	3		1302	518722.92	1154364.15	3		1392	518196.91	1153814.65	3	
1123	520219.73	1155620.14	3		1213	519699.94	1154661.24	3		1303	518722.02	1154364.29	3		1393	518196.39	1153813.91	3	
1124	520213.79	1155623.96	3		1214	519684.41	1154641.96	3		1304	518719.48	1154366.50	3		1394	518194.04	1153807.64	3	
1125	520208.69	1155626.10	3		1215	519665.21	1154617.57	3		1305	518719.03	1154366.51	3		1395	518192.26	1153799.99	3	
1126	520204.58	1155627.08	3		1216	519663.48	1154615.74	3		1306	518717.86	1154365.14	3		1396	518190.86	1153791.03	3	
1127	52																		

Seznam souřadnic (S-JTSK)
Souřadnice pro zápis do KN

Číslo bodu	Y	X	kód kv.	Poznámka
1426	518197.54	1153523.21	8	
1427	518188.89	1153514.60	3	
1428	518177.44	1153506.03	3	
1429	518173.91	1153502.87	3	
1430	518172.24	1153501.78	3	
1431	518169.88	1153499.29	3	
1432	518168.25	1153496.88	3	
1433	518165.39	1153494.06	3	
1434	518165.00	1153493.11	3	
1435	518160.56	1153488.62	8	
1436	518146.85	1153476.78	3	
1437	518141.36	1153472.39	3	
1438	518140.81	1153471.76	3	
1439	518140.76	1153471.36	3	
1440	518143.21	1153466.67	3	
1441	518142.95	1153465.82	3	
1442	518142.31	1153464.99	3	
1443	518138.43	1153461.59	3	
1444	518139.11	1153457.86	3	
1445	518138.63	1153457.13	3	
1446	518137.53	1153456.34	3	
1447	518135.92	1153455.71	3	
1448	518132.04	1153455.80	3	
1449	518131.79	1153455.73	3	
1450	518099.96	1153429.23	3	
1451	518083.24	1153415.88	3	
1452	518052.83	1153390.33	3	
1453	518038.11	1153379.07	3	
1454	518020.53	1153367.94	3	
1455	518012.06	1153363.05	3	
1456	518000.54	1153356.91	3	
1457	517980.40	1153348.30	3	
1458	517949.33	1153336.04	3	
1459	517900.01	1153317.62	3	
1460	517880.59	1153310.95	3	
1461	517860.10	1153304.92	3	
1462	517850.83	1153302.48	3	
1463	517841.68	1153300.44	3	
1464	517833.07	1153298.79	3	
1465	517821.26	1153297.77	3	
1466	517811.32	1153298.14	3	
1467	517802.05	1153299.05	3	
1468	517778.86	1153303.04	3	
1469	517745.83	1153312.59	3	
1470	517723.96	1153319.42	3	
1471	517709.54	1153323.72	3	
1472	517675.26	1153332.92	3	
1473	517642.15	1153342.08	3	
1474	517636.16	1153341.39	3	
1475	517634.87	1153341.59	3	
1476	517631.42	1153344.18	3	
1477	517625.86	1153345.48	3	
1478	517618.27	1153346.58	3	
1479	517612.53	1153346.58	3	
1480	517609.81	1153346.17	3	
1481	517605.65	1153344.85	3	
1482	517602.31	1153343.32	3	
1483	517600.26	1153342.03	3	
1484	517597.88	1153339.94	3	
1485	517595.72	1153337.41	3	
1486	517594.08	1153334.62	3	
1487	517592.61	1153331.60	3	
1488	517590.81	1153324.71	3	
1489	517589.77	1153317.64	3	
1490	517588.22	1153308.39	3	
1491	517589.36	1153307.12	3	
1492	517589.79	1153306.61	3	
1493	517590.03	1153305.85	3	
1504	517751.49	1153167.79	8	
1505	517748.95	1153172.74	8	
1507	517735.91	1153188.14	8	
1508	517738.96	1153184.15	8	průsečík
1509	517675.76	1153242.30	8	
1510	517671.92	1153244.95	8	
1511	517674.10	1153242.23	8	
1512	517667.06	1153248.21	8	průsečík
1513	517642.37	1153264.61	8	průsečík
1514	517633.94	1153270.21	8	
1515	517640.06	1153264.94	8	průsečík
1516	517665.18	1153248.26	8	průsečík
1517	517616.09	1153276.14	8	
1518	517605.16	1153280.39	8	průsečík
1519	517616.72	1153276.97	8	
1520	517595.77	1153285.11	8	průsečík
1521	517625.38	1153272.53	8	
1522	517592.26	1153286.87	8	průsečík
1523	517591.30	1153287.36	8	průsečík
1524	517591.44	1153288.81	8	
1525	517592.41	1153288.47	8	
1534	517588.78	1153303.14	8	

Seznam souřadnic (S-JTSK)
Souřadnice pro zápis do KN

Číslo bodu	Y	X	kód kv.	Poznámka
1535	517589.76	1153302.83	8	
1536	517593.66	1153333.75	8	průsečík
1537	517592.71	1153334.09	8	průsečík
1538	517603.73	1153343.97	8	průsečík
1539	517603.41	1153344.92	8	průsečík
1540	517770.85	1153305.36	8	průsečík
1541	517771.22	1153306.29	8	průsečík
1542	517848.75	1153302.02	8	průsečík
1543	517846.70	1153302.59	8	průsečík
1544	518018.71	1153366.89	8	průsečík
1545	518020.94	1153369.38	8	průsečík
1546	518026.32	1153371.61	8	průsečík
1547	518028.97	1153374.47	8	průsečík
1548	518140.44	1153469.81	8	průsečík
1549	518141.20	1153470.52	8	průsečík
1550	518153.27	1153482.34	8	průsečík
1551	518153.42	1153483.79	8	průsečík
1552	518154.61	1153483.50	8	průsečík
1553	518155.22	1153485.36	8	průsečík
1554	518186.11	1153512.52	8	průsečík
1555	518204.47	1153533.37	8	průsečík
1556	518204.65	1153535.42	8	průsečík
1557	518206.79	1153666.47	8	průsečík
1558	518201.00	1153694.27	8	průsečík
1559	518184.74	1153772.48	8	průsečík
1560	518184.36	1153778.32	8	průsečík
1561	518184.62	1153780.29	8	průsečík
1562	518184.81	1153781.71	8	průsečík
1563	518202.97	1153870.15	8	průsečík
1564	518204.54	1153872.78	8	průsečík
1565	518205.08	1153880.22	8	průsečík
1566	518206.80	1153883.06	8	průsečík
1567	518222.12	1153945.36	8	průsečík
1568	518221.09	1153937.83	8	průsečík
1569	518225.59	1153955.42	8	průsečík
1570	518232.18	1153972.37	8	průsečík
1571	518241.56	1153997.65	8	průsečík
1572	518242.81	1154003.03	8	průsečík
1573	518348.38	1154121.03	8	průsečík
1574	518378.91	1154147.05	8	průsečík
1575	518382.01	1154149.37	8	průsečík
1576	518390.99	1154160.57	8	průsečík
1577	518414.52	1154207.03	8	průsečík
1578	518412.73	1154205.40	8	průsečík
1579	518415.84	1154212.68	8	průsečík
1580	518417.61	1154214.29	8	průsečík
1581	518506.14	1154315.36	8	průsečík
1582	518508.09	1154318.59	8	průsečík
1583	518514.54	1154323.40	8	průsečík
1584	518516.42	1154326.61	8	průsečík
1585	520802.59	1155883.70	8	průsečík
1586	520803.54	1155883.13	8	průsečík
1587	520922.40	1155890.34	8	průsečík
1588	520921.53	1155891.01	8	průsečík
1589	520925.77	1155893.31	8	průsečík
Katastrální území 743666 Rusava				
1077-41	517735.46	1153190.18	8	

Klad listů:

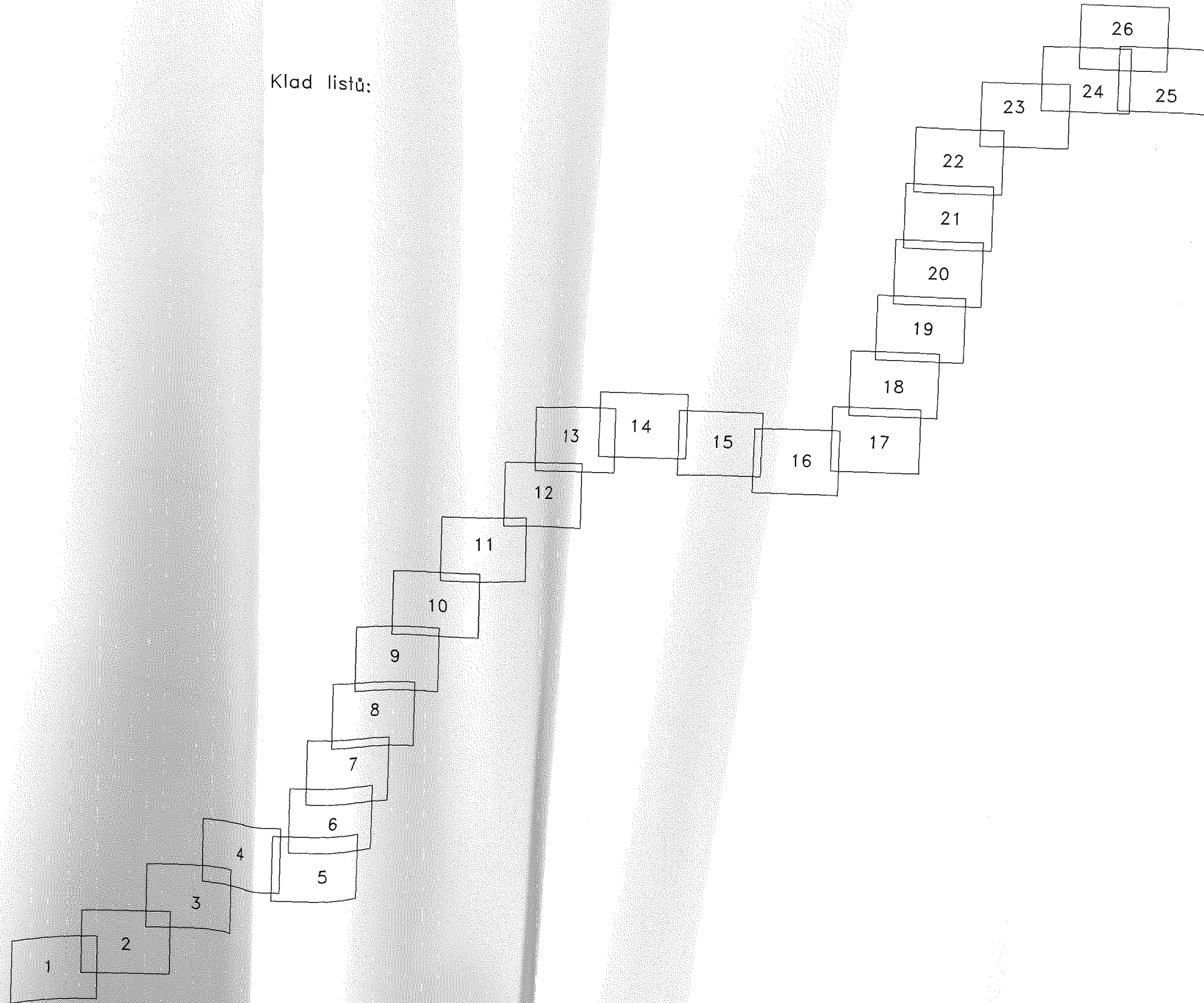

682

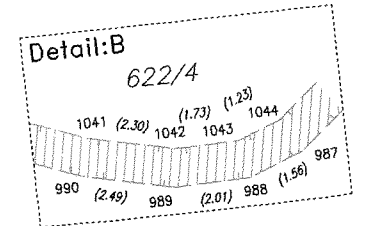

622/6

622/1

70/2

Detail: C

622/4

622/4

772

622/1

Detail: B

622/2

145/2

771/2

139

141/4

145/3

141/1

141/2

145/5

141/3

Detail: C

622/1

622/4

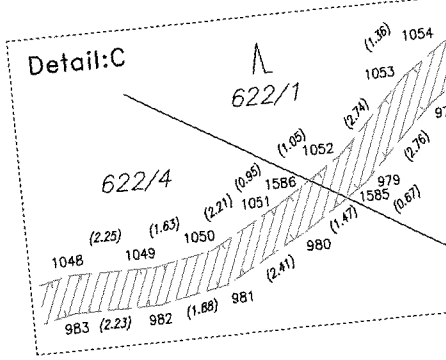

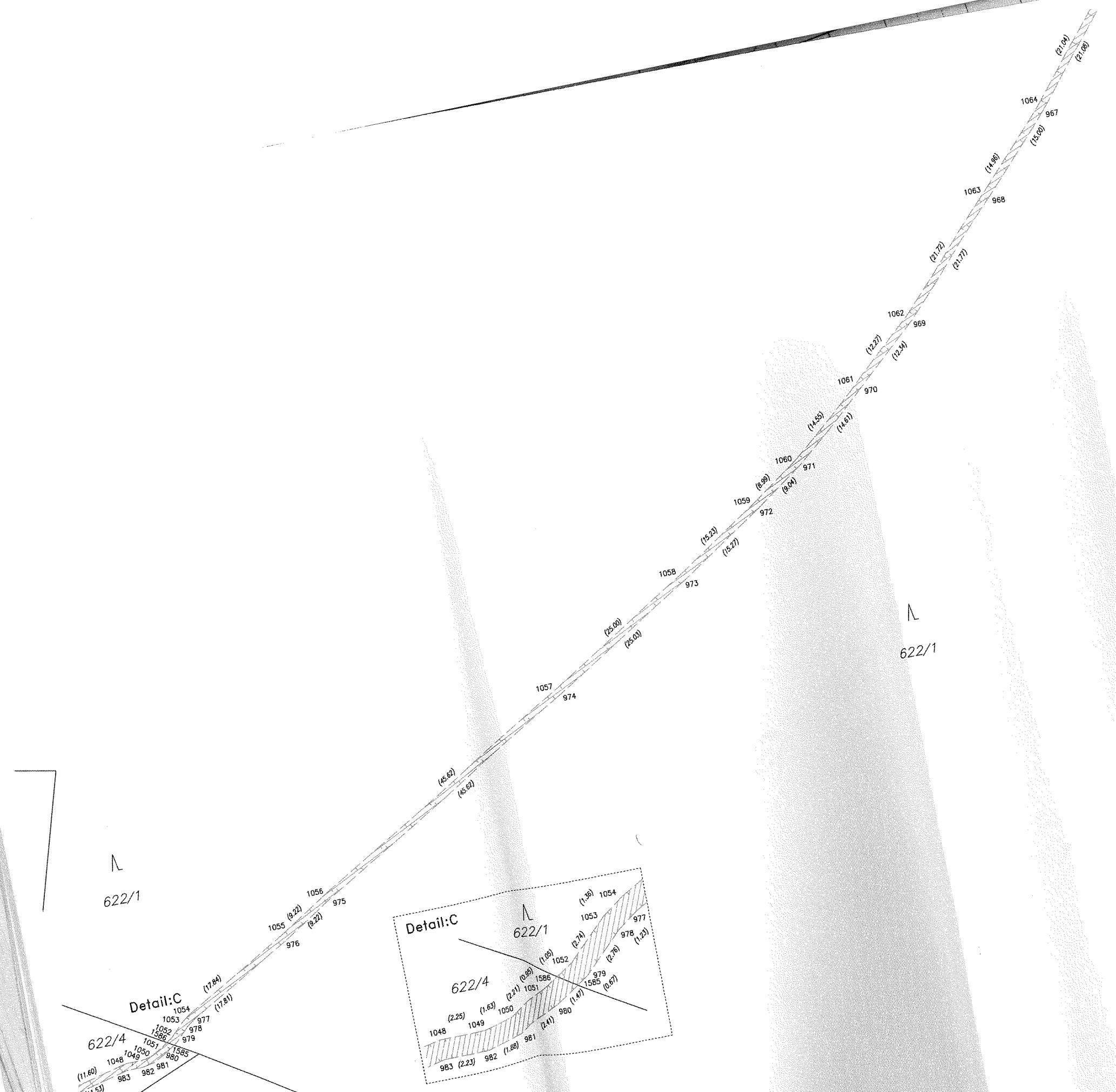

N
622/1

Detail:C
622/4
(11.60) 1048 1049 1050 1051 1052 1053 1054
983 982 981 980 979 978 977 976

Detail:C
622/1
622/4
(2.25) 1048 (1.63) 1049 (2.21) 1050 (0.98) 1051 (1.06) 1052 (2.74) 1053 (1.38) 1054
983 (2.23) 982 (1.08) 981 (2.41) 980 (1.47) 979 978 977
1585 (8.67) 1586 (8.67)

Bystřice P. H. 8-7/43
Bystřice P. H. 8-7/44

Bystřice p. H. 8-7/43
Bystřice p. H. 8-7/44



622/1

Bystřice p. H. 8-7/42
Bystřice p. H. 8-7/44

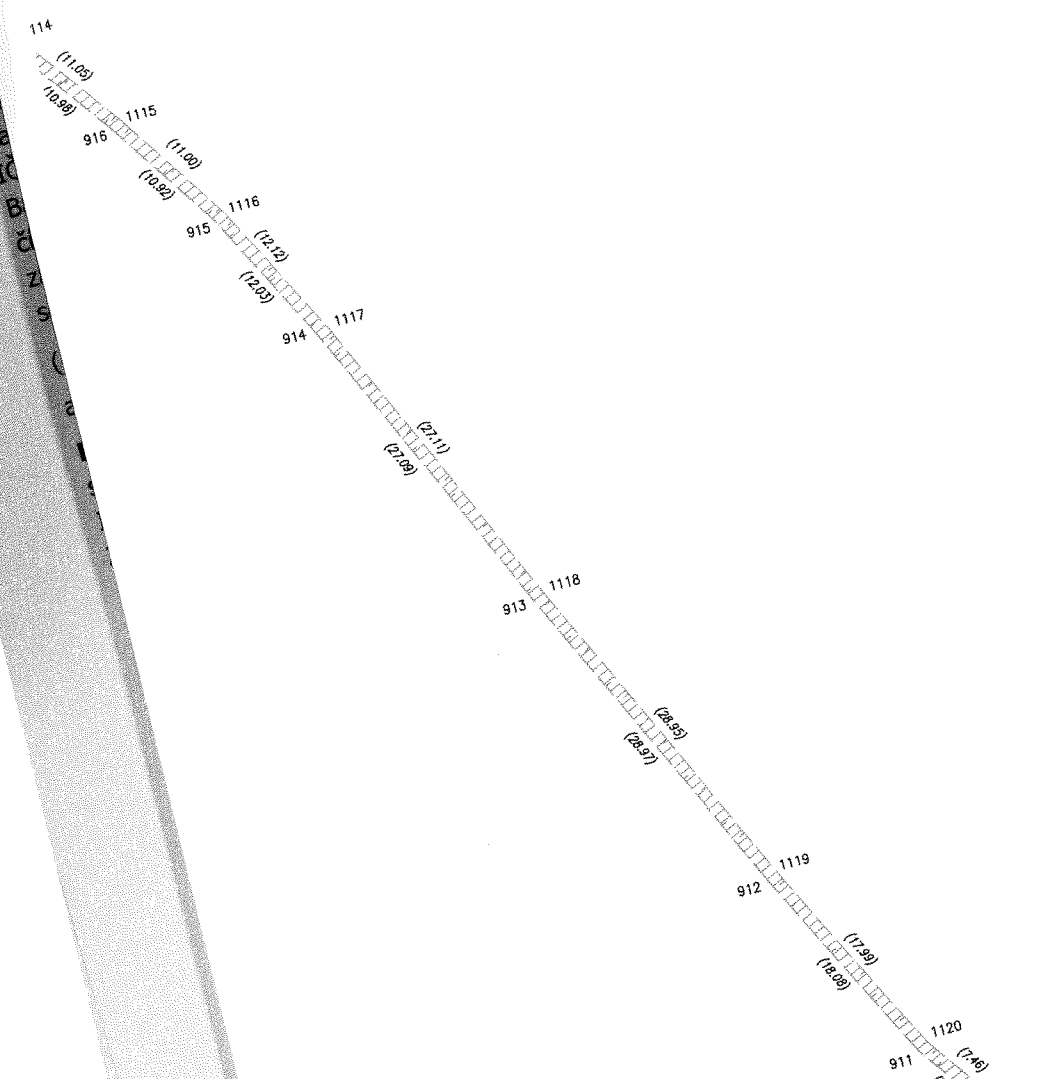

622/1

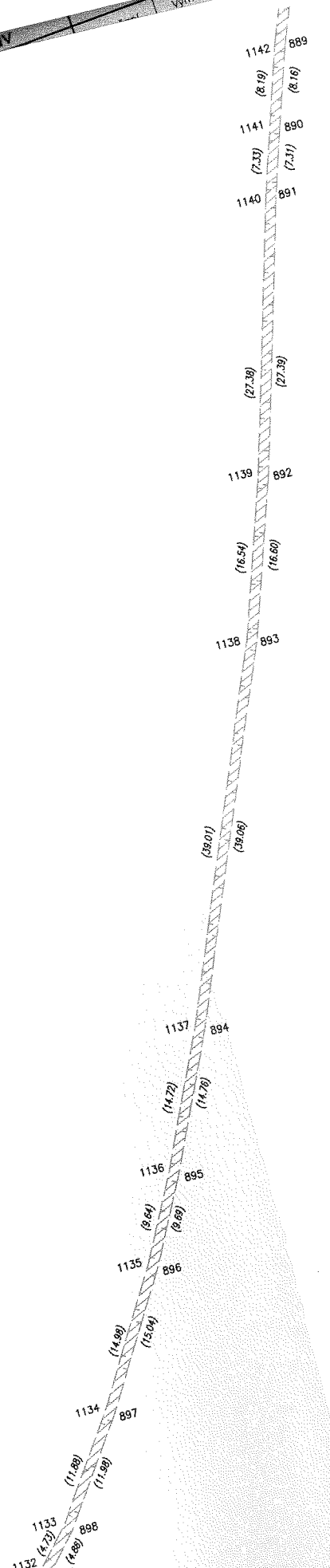

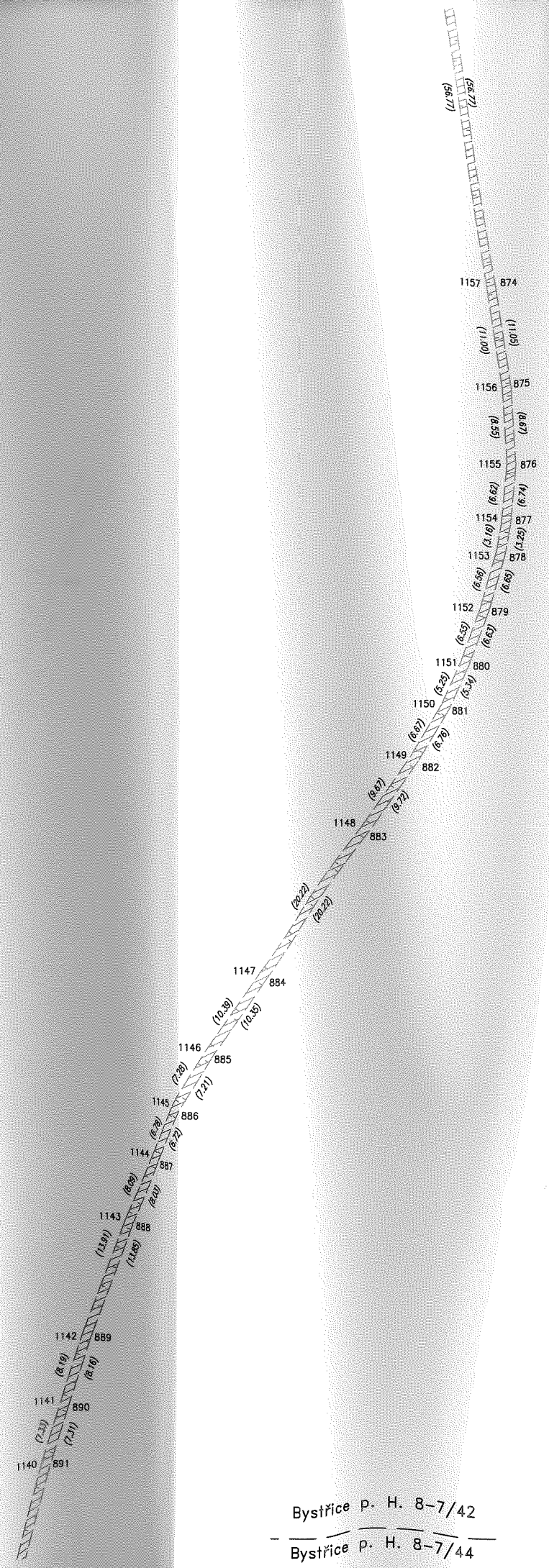

Λ
622/1

Bystřice p. H. 8-7/42
 Bystřice p. H. 8-7/44

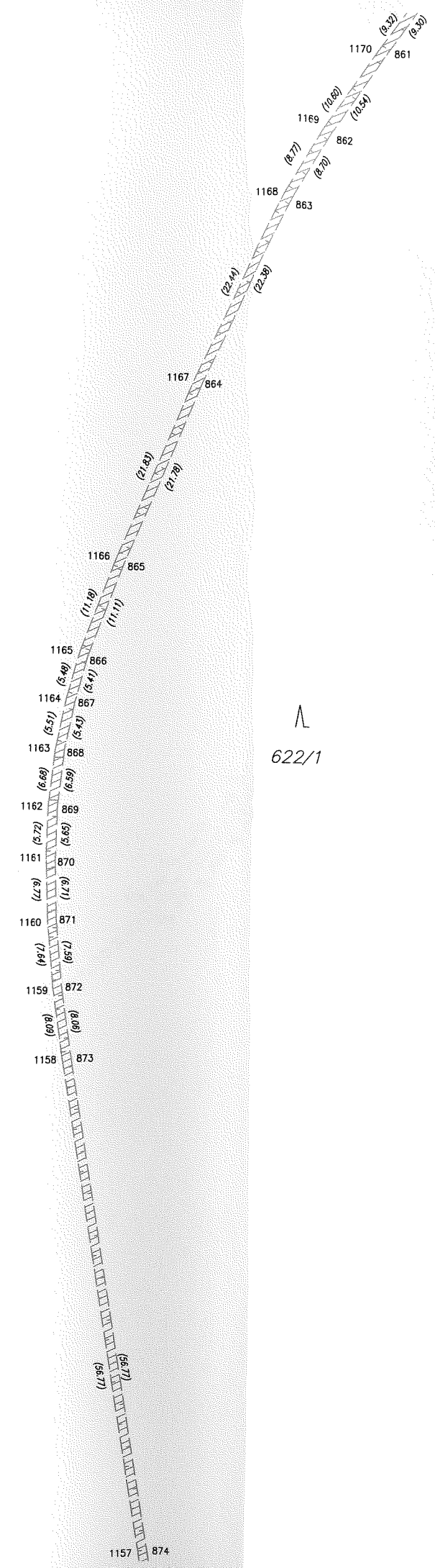

622/1

Bystřice p. H. 8-7/24

Bystřice p. H. 7-7/13

Bystřice p. H. 8-7/42

Bystřice p. H. 7-7/31

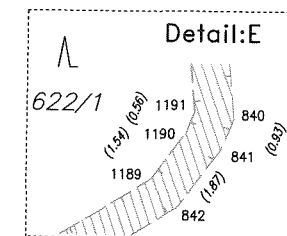
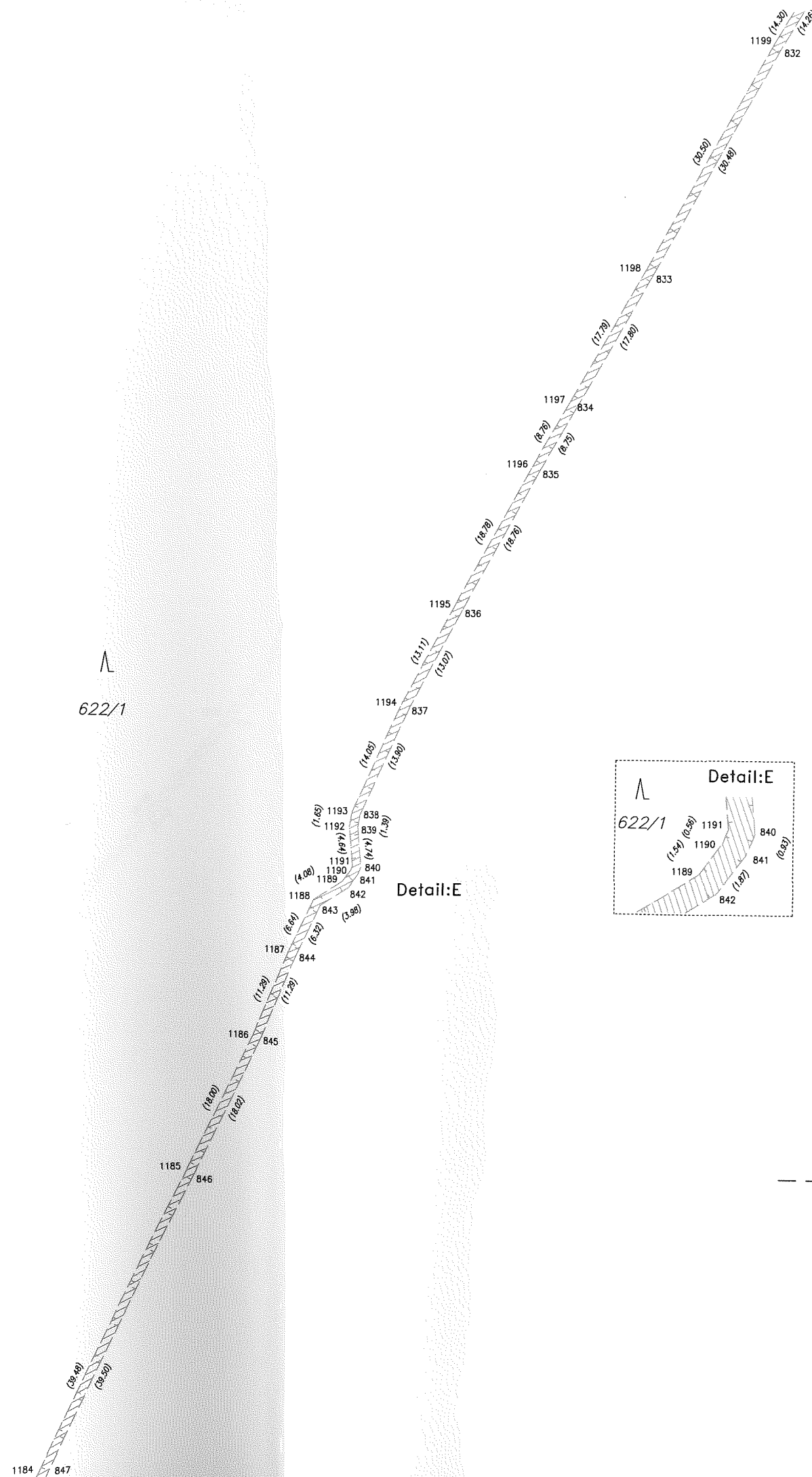

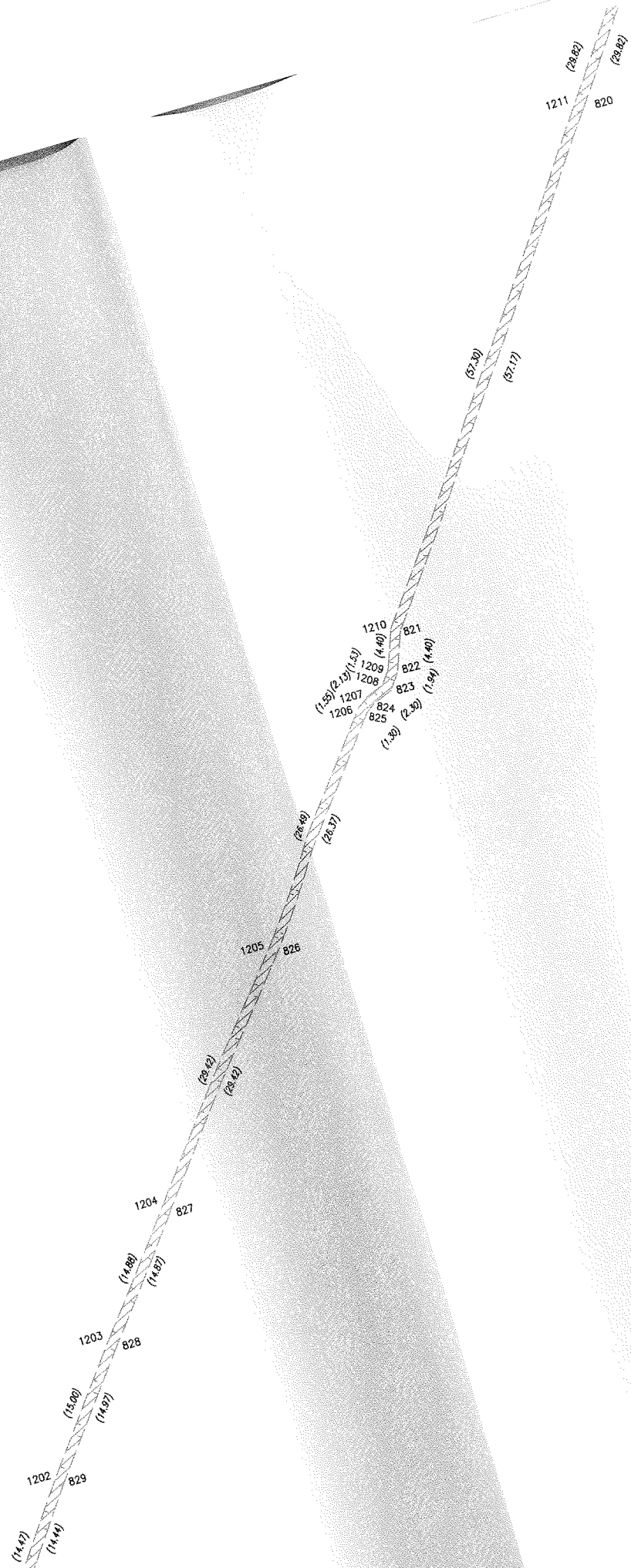

622/1



622/1

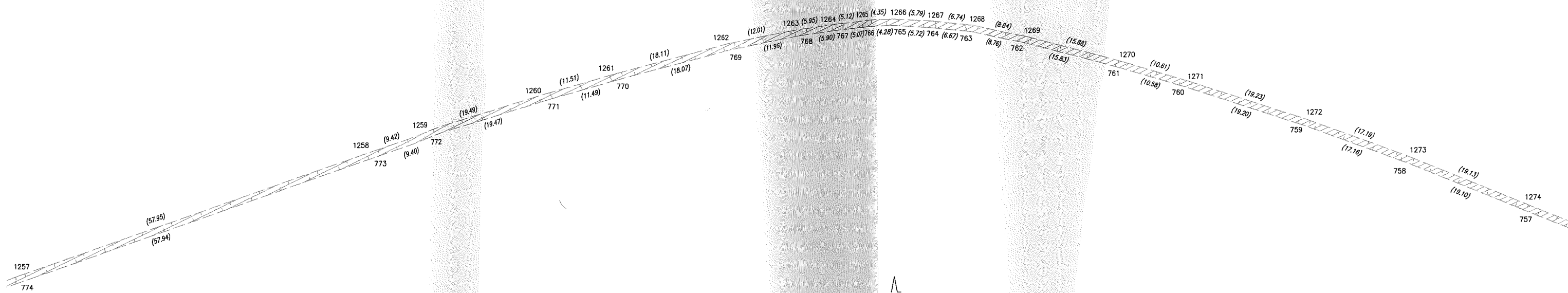

Λ
622/1

622/1

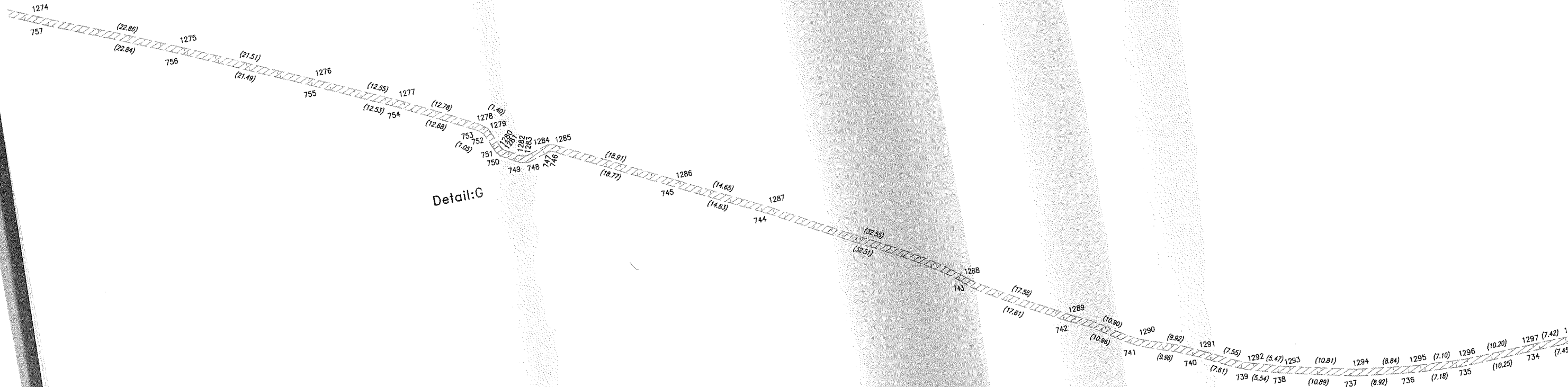
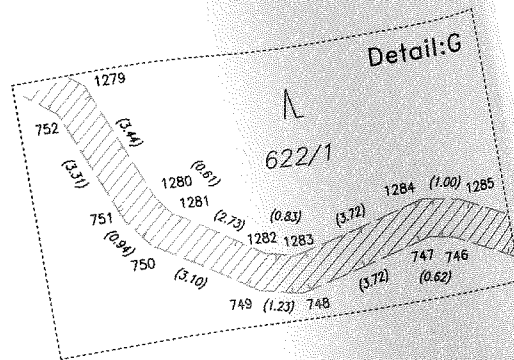

622/1

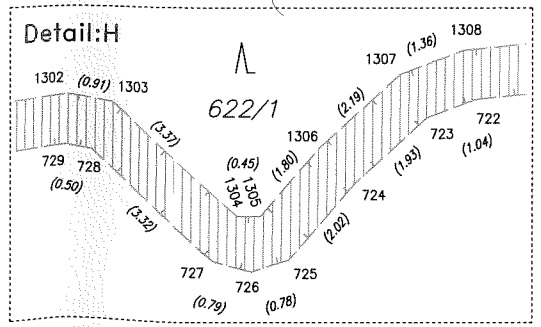
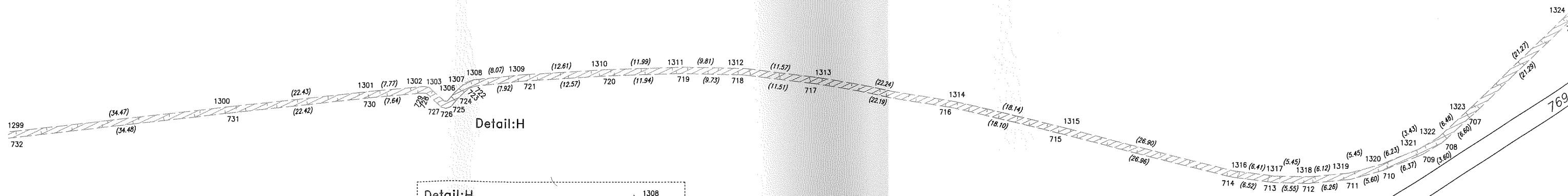

622/1

Bystřice p. H. 7-7/12
 Bystřice p. H. 7-7/21

519/1

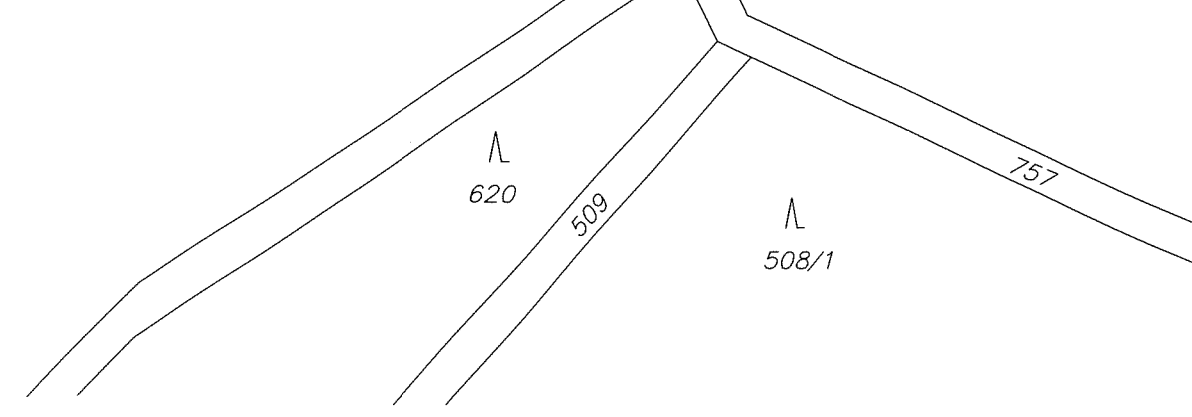

Λ

622/1

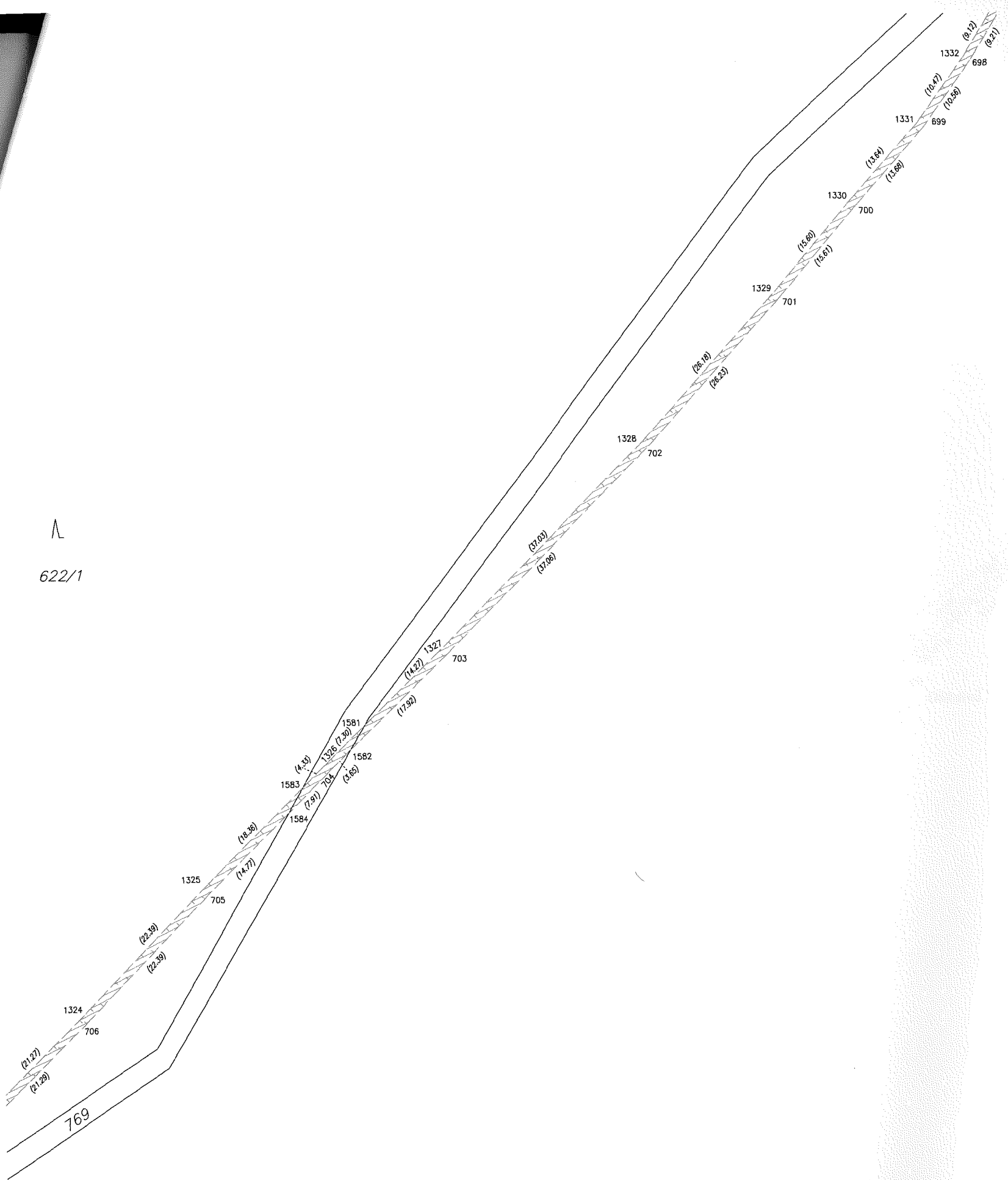

Λ

519/1

Λ

519/1

Λ
622/1

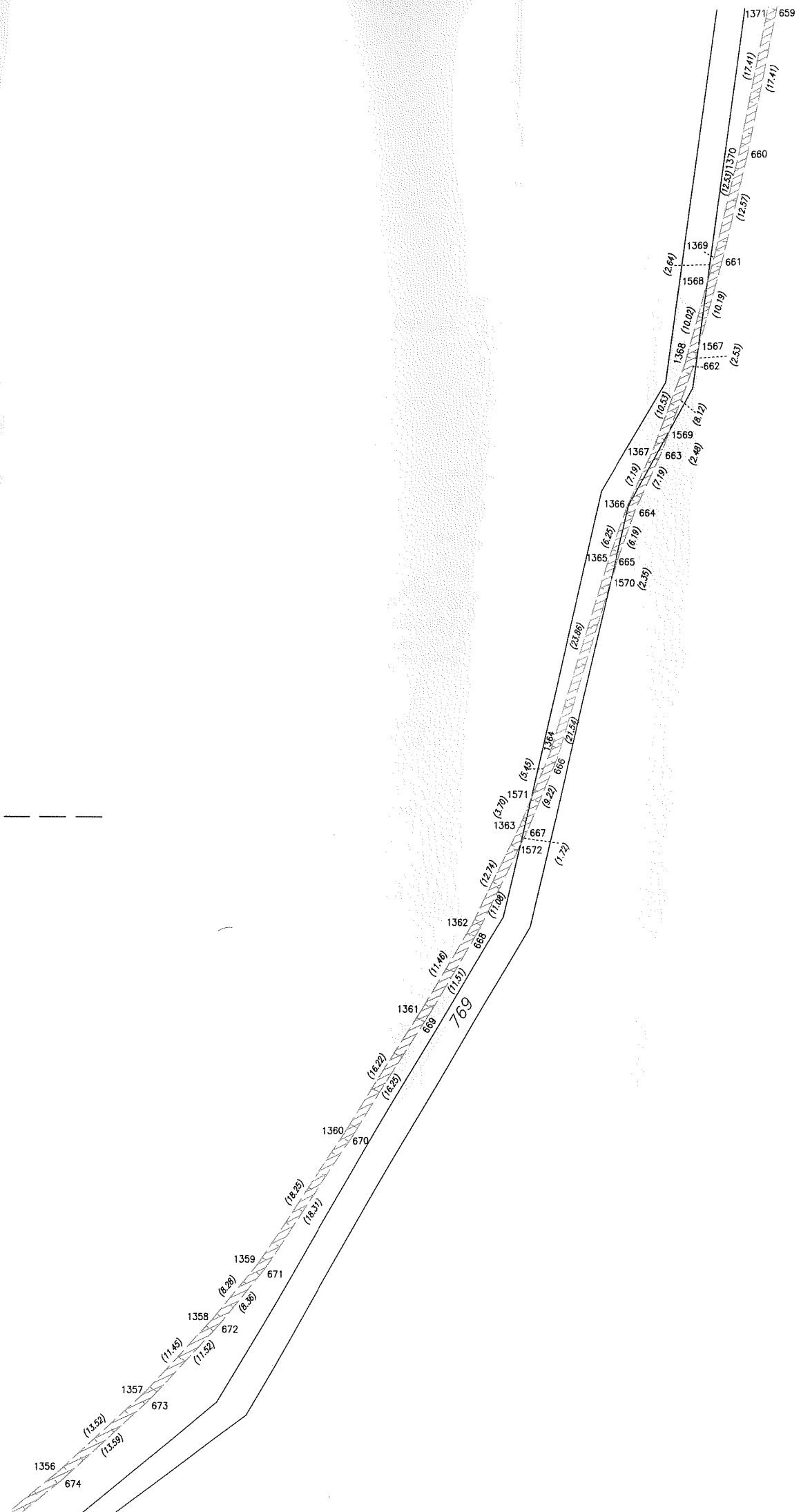

Λ
519/1

Bystřice p. H. 7-6/43

Bystřice p. H. 7-7/21

Λ
622/1

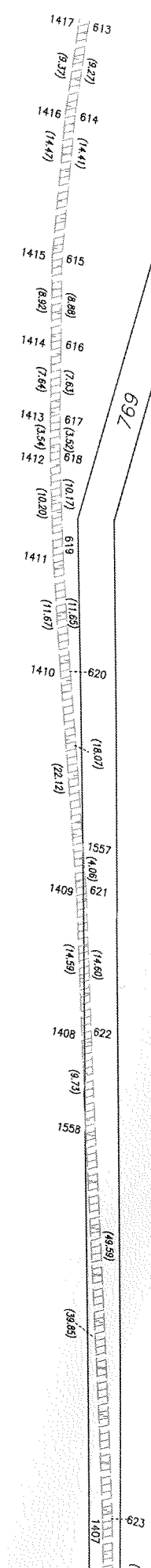

769

800

Λ
519/1

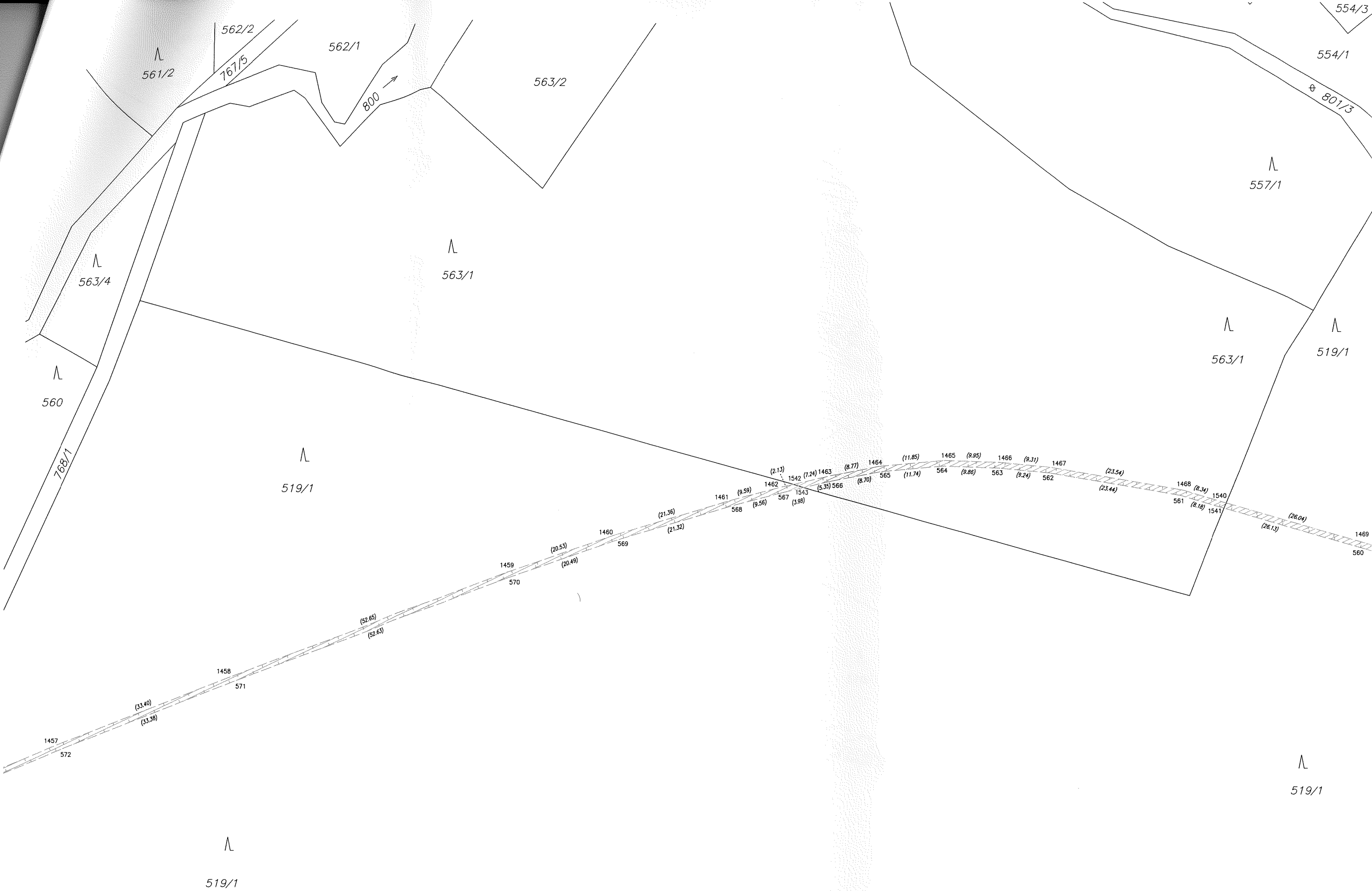

561/2

562/2
767/5

562/1

563/2

554/3

554/1

801/3

557/1

563/1

563/4

563/1

519/1

560

519/1

768/1

1457
572

(33.40)
(33.38)

1458
571

(52.65)
(52.63)

1459
570

(20.53)
(20.49)

1460
569

(21.36)
(21.32)

1461
568

(9.59)
(9.56)

1462
567

(2.13)
(7.24)

1463
566

(8.77)
(8.70)

1464
565

(11.85)
(11.74)

1465
564

(9.95)
(9.86)

1466
563

(9.31)
(9.24)

1467
562

(23.54)
(23.44)

1468
561

(2.34)
(2.18)

1540
1541

(26.04)
(26.13)

1469
560

519/1

519/1

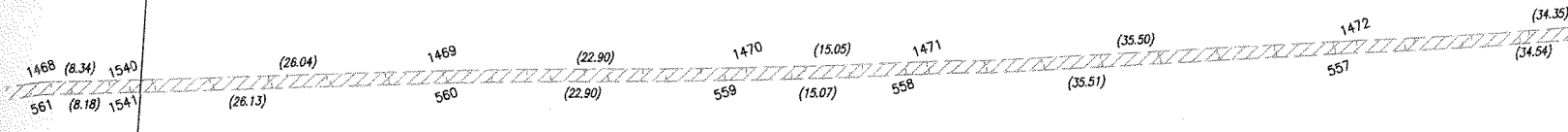
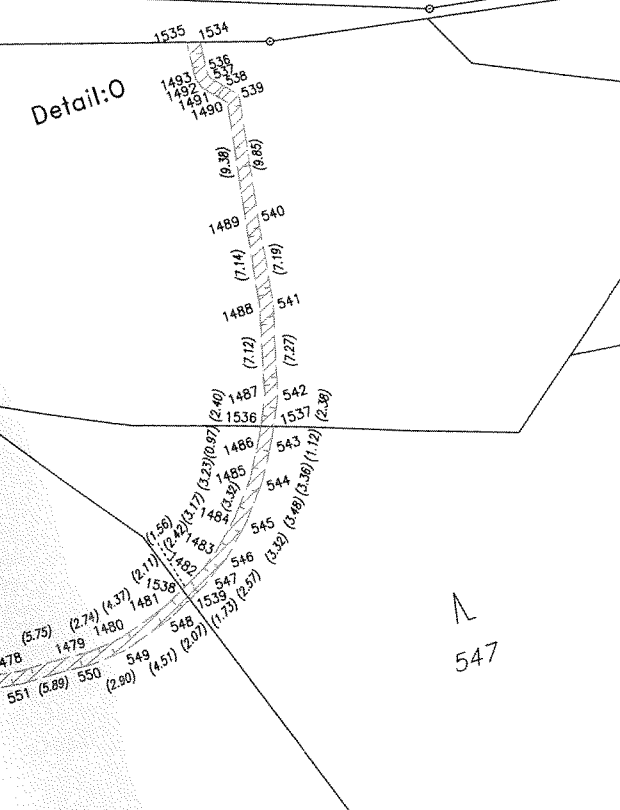
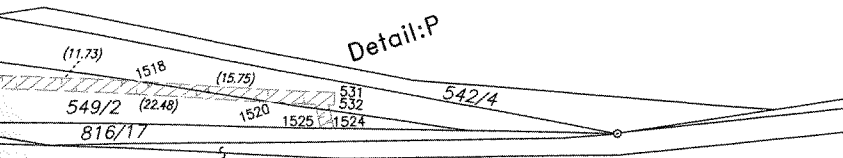
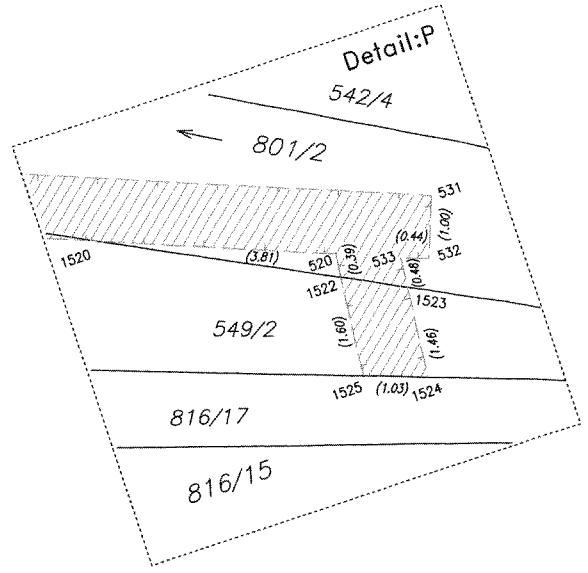
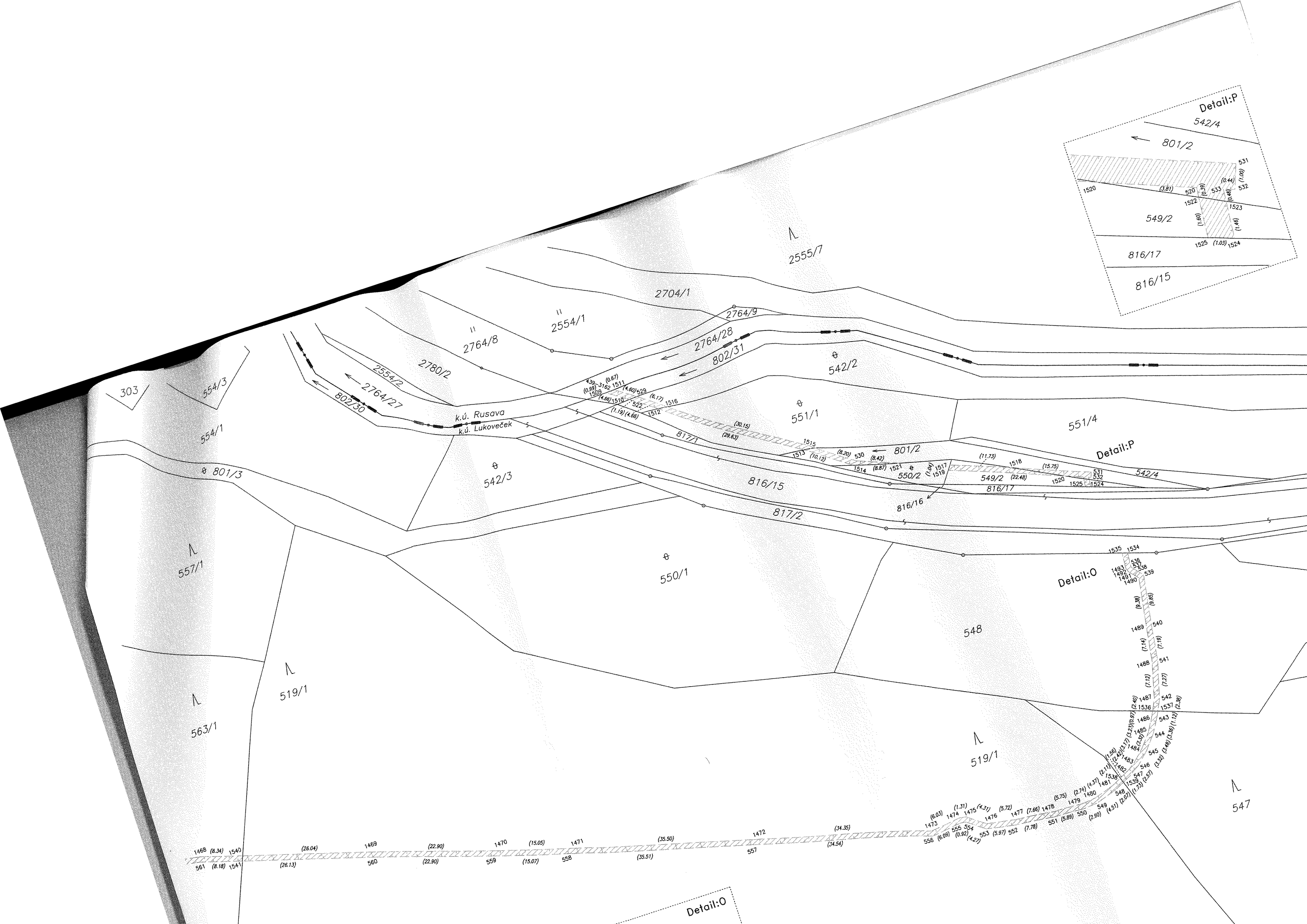

Detail:O

