

Smlouva o dílo  
č.j. KRPB-172734-13/ČJ-2015-0600VZ

Čl. I.  
Smluvní strany

**Objednatel:**

**Česká republika – Krajské ředitelství policie Jihomoravského kraje**  
se sídlem: Kounicova 24, 611 32 Brno  
zastoupená: Ing. Petrem Křížem, vedoucím Oddělení správy nemovitého majetku  
IČ: [REDACTED]  
DIČ: [REDACTED]  
bankovní spojení: CNB, pobočka Brno  
číslo účtu: [REDACTED]  
kontaktní osoba: Bc. Michal Polášek, tel.: [REDACTED]  
e-mail: [REDACTED]

**na straně jedné (dále jen „objednatel“)**

**obchodní firma:** RENOVA stavební a obchodní společnost s r.o.  
se sídlem: Hodonín, Polní 4057/27, 695 01  
zastoupená: Ing. Bohumírem Janečkem, CSc, jednatelem společnosti  
IČ: [REDACTED]  
DIČ: [REDACTED]  
bankovní spojení: Komerční banka, a.s.  
číslo účtu: [REDACTED]  
zapsaná v obchodním rejstříku vedeném u Krajského soudu v Brně, oddíl C, vložka 8635  
kontaktní spojení (ve věcech technických): Jan Čop, tel.: [REDACTED]

**na straně druhé (dále jen „zhotovitel“)**

uzavírají ve smyslu ustanovení § 2586 a násl. zákona č. 89/2012 Sb., Občanského zákoníku,  
v platném znění, tuto

smlouvu o dílo

## Čl. II.

### 2.1. Předmět plnění:

Předmětem plnění je realizace stavební akce „Demolice části objektu PČR Hodonín, Sv. Čecha 7 na p.č. 4595/1 k.ú. Hodonín (garáž a sklad)“ - viz příloha č. 1.

### Součástí předmětu plnění je:

- a) veškerá dodavatelská a inženýrská činnost,
- b) provedení demoličních, stavebních a montážních prací a dodávek v rozsahu schválené PD zpracované firmou GEPROSTAV projekce s.r.o. ze září 2015.

Dodávka bude realizována při splnění všeobecných dodacích podmínek ve smyslu Občanského zákoníku.

Zhotovitel zajistí veškeré práce, demontáže a odvoz a recyklaci, příp. zneškodnění odpadu a případných správních poplatků.

Zhotovitel prohlašuje, že se seznámil s místem realizace díla a s veškerým informacemi potřebnými ke zpracování cenové nabídky.

Zhotovitel je povinen dodržet příslušná ustanovení právních a ostatních předpisů a norem, které se týkají nejen jeho odborných činností stavebních a montážně technologických, zajišťování požadavků BOZP.

### 2.2. Místo plnění:

Část objektu PČR Hodonín, Sv. Čecha 7 na p.č. 4595/1 k.ú. Hodonín (garáž a sklad)“.

### 2.3. Doba plnění:

Nejpozději do 15. 12. 2016.

**2.3.1.** Pokud pro řádné provádění prací existují překážky, oznámí tyto zhotovitel písemně objednateli.

**2.3.2.** Doba plnění předmětu smlouvy může být přiměřeně prodloužena dodatkem ke smlouvě o dílo pouze v případě, jestliže překážky v práci byly prokazatelně způsobeny objednatelem nebo vyšší mocí.

**2.3.3.** Termín se prodlužuje o tolik kalendářních dnů, o kolik kalendářních dnů byly práce ke zhotovení díla přerušeny v souladu s touto smlouvou.

## Čl. III.

### Cena

**3.1.** Cena za vymezený předmět plnění je stanovena dohodou smluvních stran dle § 2 zákona č. 526/1990 Sb., o cenách, v platném znění, a dle cenové nabídky zhotovitele ze dne 24. 10. 2016 (viz příloha č. 1 této smlouvy) a činí:

Celková cena díla **bez DPH činí 297.509,00 Kč.**

**vč. DPH činí 359.986,00 Kč.**

DPH 21%

slovy: třístapadesátdevětstícdesátšestkorunčeských.

Celková cena díla se sjednává jako nejvýše přípustná a nepřekročitelná a lze ji měnit pouze za podmínek stanovených v této smlouvě nebo zákonem.

**3.2.** Veškeré vícepráce, méněpráce, změny a doplňky nebo rozšíření, které nebyly uvedeny v soupisu požadovaných prací, musí být před jejich realizací písemně odsouhlaseny zhotovitelem, objednatelem a projektantem, včetně jejich ocenění. Zhotovitel je povinen je ocenit podle cen použitých pro návrh ceny díla a předložit tento položkový rozpočet objednateli k odsouhlasení. Teprve po jeho odsouhlasení může být zahájena realizace těchto změn. Objednatel se poté zavazuje přistoupit na úhradu těchto změn. Pokud zhotovitel nedodrží tento postup, má se za to, že práce a dodávky jím realizované byly v předmětu díla a jeho ceně zahrnuty.

#### Čl. IV.

##### **Platební podmínky, fakturace**

**4.1.** Fakturování bude provedeno formou jednoho konečného daňového dokladu se splatností do 21 dnů od jeho doručení objednateli. Přílohou daňového dokladu bude soupis provedených prací odsouhlasených objednatelem.

**4.2.** V případě výskytu drobných vad a nedodělků u předání a převzetí díla, uhradí objednatel zhotoviteli daňový doklad za provedené práce max. do výše 90% sjednané ceny. Zbývající část 10% ze sjednané ceny uhradí objednatel po odstranění vad a nedodělků se splatností 21 dnů.

**4.3.** Jestliže je zhotovitel dle zveřejnění správcem daně v registru plátců ke dni uskutečnění zdanitelného plnění nespolehlivým plátcem DPH, je objednatel oprávněn provést zajišťovací úhradu DPH na účet příslušného finančního úřadu a uhradit zhotoviteli pouze základ daně, tento postup je považován za splnění závazku objednatele.

**4.4. Veškeré práce a dodávky (viz. předmět VZ) budou provedeny a dodány výhradně pro potřeby výkonu státní správy, a proto nespádají do kategorie přenesené daňové povinnosti podle § 92 e) zákona č. 235/2004 Sb., o dani z přidané hodnoty, ve znění pozdějších předpisů.**

**4.5. Daňový doklad musí obsahovat především tyto údaje:**

- předmět plnění s označením „**Demolice části objektu PČR Hodonín, Sv. Čecha 7 na p.č. 4595/1 k.ú. Hodonín (garáž a sklad)**“
- číslo daňového dokladu a smlouvy o dílo,
- název a sídlo zhotovitele a objednatele,
- den vystavení a splatnosti daňového dokladu,
- přesný název předmětu smlouvy a jeho množství,
- strukturu platby,
- datum dodání předmětu smlouvy,
- číslo účtu, na který má být placeno.

**4.6. Zhotovitel je povinen daňový doklad zaslat na níže uvedenou adresu objednatele:**

Česká republika – Krajské ředitelství policie Jihomoravského kraje  
Oddělení správy nemovitého majetku  
Bc. Michal Polášek  
Kounicova 24  
611 32 Brno

**4.7.** Objednatel je oprávněn před datem splatnosti vrátit daňový doklad, který neobsahuje požadované náležitosti, není doložen kopií potvrzeného dodacího

listu, obsahuje jiné cenové údaje nebo jiný druh plnění než dohodnuté v této smlouvě s tím, že doba splatnosti nově vystaveného daňového dokladu začíná znovu běžet ode dne jeho doručení objednateli.

**4.8.** Zálohové platby objednatel neposkytuje.

## **Čl. V.**

### **Předání staveniště**

**5.1.** Zhotovitel se zavazuje udržovat na předaném staveništi pořádek a čistotu, je povinen odstraňovat odpady a nečistoty vzniklé jeho činností. Pokud dojde činností zhotovitele ke znečištění přilehlých komunikací, popř. i mimoareálových, zavazuje se zhotovitel, že je vyčistí na své náklady.

**5.2.** Objednatel bude při provádění díla organizačně spolupůsobit v rozsahu a čase odpovídajícím povaze a věci.

**5.3.** Převzetím staveniště k provedení díla nese zhotovitel nebezpečí všech škod, které vzniknou v důsledku provádění díla objednateli nebo třetím osobám.

**5.4.** Zhotovitel je povinen vzniklou škodu bez zbytečného odkladu odstranit, není-li to možné, uhradit v penězích. Veškeré náklady s tím spojené nese zhotovitel až do doby dokončení díla a jeho předání objednateli s výjimkou škod zaviněných objednatel. Zhotovitel nese na svůj náklad případné poškození nepředaného a nepřevzatého díla.

**5.5.** Zhotovitel se zavazuje respektovat při provádění podmínky vyplývající z charakteru prací v daném objektu a s dodržáním interních předpisů objednatele zejména provozní řád objektu, režim vstupu do objektu. S těmito bude zhotovitel seznámen při předání staveniště.

## **Čl. VI.**

### **Podmínky provádění díla**

**6.1.** Objednatel se zavazuje předat předem zhotoviteli nezbytné údaje a informace potřebné k zajištění činnosti dle čl. II. této smlouvy. Při provádění díla je zhotovitel vázán individuálními pokyny objednatele.

**6.2.** Zhotovitel odpovídá objednateli za škody způsobené neodborným výkonem své činnosti nebo opomenutím některé povinnosti.

**6.3.** Dodávka bude provedena dle zpracované projektové dokumentace ve výborné kvalitě, jakost všech výrobků, komponentů a zařízení, které budou použity při realizaci díla, budou odpovídat I. jakostní třídě.

**6.4.** Objednatel poskytne zhotoviteli po dobu realizace díla zdroj vody a el.energie.

## **Čl. VII.**

### **Předání díla**

**7.1.** Předání a převzetí díla se provede formou zápisu o předání a převzetí stavby. Závazek zhotovitele je splněn a práva přechází na objednatele podepsáním zápisu o převzetí oběma stranami.

**7.2.** Nedokončené dílo nebo nedokončenou část není objednatel povinen převzít.

**7.3.** Podpisem zápisu o předání a převzetí díla dochází k předání díla zhotovitelem objednateli.

**7.4.** Práce zhotovitele provedené nad rámec smlouvy o dílo bez odsouhlasení objednatele nemá objednatel povinnost uhradit. Zhotovitel je musí na vyžádání objednatele v přiměřené lhůtě odstranit.

## **Čl. VIII.**

### **Odpovědnost za vady a záruka**

- 8.1.** Dílo má vady, jestliže provedení díla neodpovídá výsledku určenému v této smlouvě o dílo.
- 8.2.** Záruční doba na stavební a montážní práce činí 60 měsíců od předání díla zhotovitelem a převzetí díla objednatelem.
- 8.3.** Záruční doba začíná běžet od předání díla zhotovitelem a převzetí díla objednatelem. Objednatel má právo upozornit zhotovitele na vady díla, které se vyskytnou v záruční době.
- 8.4.** V případě, že bude objednatel reklamovat vady zjištěné v záruční lhůtě, zhotovitel písemně oznámí své stanovisko k uplatněné reklamaci vady díla nejdéle do jednoho pracovního dne po obdržení písemné reklamace objednatelem. V návaznosti na to nastoupí zhotovitel v pracovní dny do 48 hodin k odstranění vad, ve dnech pracovního klidu či volna první následující pracovní den.
- 8.5.** Reklamované vady se zavazuje zhotovitel odstranit ve sjednaných termínech. Pouze v případě, že charakter, závažnost a rozsah vady neumožní tuto lhůtu splnit, dohodnou se smluvní strany na lhůtě delší.
- 8.6.** Odpovědnost za vady se řídí Občanským zákoníkem v platném znění.
- 8.7.** Záruka se nevztahuje na běžné opotřebení díla a na závady způsobené násilně nebo vyšší mocí atp.

## **Čl. IX.**

### **Smluvní pokuty**

Smluvní strany se zavazují z titulu neplnění níže uvedených závazků z této smlouvy zaplatit oprávněné straně tyto sankce:

- 9.1.** Smluvní pokuta za nedodržení termínu splnění předání díla ve výši 500,-- Kč za každý i započatý den prodlení.
- 9.2.** Smluvní pokuta pro případ prodlení zhotovitele s odstraněním vad a nedodělků z přejímacího řízení se sjednává ve výši Kč 500,-- Kč za každý i započatý den prodlení.
- 9.3.** Smluvní pokuta pro případ prodlení s odstraněním vad reklamovaných v záruční době se sjednává ve výši Kč 500,- za každý i započatý den prodlení.
- 9.4.** V případě nedodržení splatnosti daňového dokladu je zhotovitel oprávněn požadovat úroky z prodlení ve výši 0,05% z fakturované částky bez DPH za každý i započatý den prodlení.
- 9.5.** Smluvní pokuta za odstoupení od smlouvy na základě požadavku zhotovitele ve výši 3 % ze sjednané ceny díla bez DPH.

## **Čl. X.**

### **Odstoupení od smlouvy**

- 10.1.** Od smlouvy lze odstoupit, pokud dojde k podstatnému porušení smluvních vztahů a pokud tento úmysl oznámí oprávněná strana druhé straně do 30 dnů od vzniku podstatného porušení povinností.
- 10.2.** Za podstatné porušení se považuje, jestliže strana porušující smlouvu věděla nebo mohla vědět, že druhá strana při takovém porušení nebude mít zájem na takovém plnění smlouvy.
- Za podstatné porušení smlouvy se považuje zejména:
- a) prodlení zhotovitele s předáním díla déle než 12 dní a objednatel se přitom na tomto prodlení nijak nepodílel.

- b) objednatel nesplní své finanční závazky vůči zhotoviteli a nebude schopen poskytnout takové záruky, že je splní v náhradním termínu.
- c) zhotovitel může také odstoupit od smlouvy, jestliže objednatel neposkytne nutné protiplnění a tím způsobí zhotovitelovu neschopnost provést určitý úkon. Odstoupení je však přípustné teprve tehdy, když zhotovitel dohodl s objednatelem písemně novou přiměřenou lhůtu ke splnění závazku a ta marně uplynula.
- d) nesplnění kvalitativních a kvantitativních požadavků objednatele.
- e) objednatel může také odstoupit od smlouvy v případě, jestliže zhotovitel provádí dílo s nedostatečnou odbornou péčí, v rozporu s touto smlouvou, příp. pokyny objednatele, používá materiály v kvalitě, která neodpovídá účelu stanovenému ve smlouvě a pokud vlastnosti deklarované v dokladech neodpovídají skutečným vlastnostem dodaných materiálů.
- f) pokud se zhotovitel stane nespolehlivým plátcem DPH dle zákona č. 235/2004 Sb., o dani z přidané hodnoty, ve znění pozdějších předpisů.

## Čl. XI.

### Všeobecná ustanovení

- 11.1. Tato smlouva o dílo nabývá platnosti a účinnosti dnem podpisu smluvními stranami.
- 11.2. Tuto smlouvu lze upřesnit nebo změnit pouze písemným dodatkem odsouhlaseným oběma stranami.
- 11.3. K zániku smlouvy může dojít:
  - a) dohodou smluvních stran,
  - b) odstoupením jednou ze smluvních stran.
- 11.4. Zhotovitel bez jakýchkoliv výhrad souhlasí se zveřejněním svých identifikačních údajů a dalších údajů uvedených v této smlouvě včetně ceny za předmět plnění.
- 11.5. Pokud není v této smlouvě stanoveno jinak, řídí se právní vztahy z ní vyplývající příslušnými ustanoveními Občanského zákoníku.
- 11.6. Tato smlouva o dílo je sepsána ve dvou stejnopisech, z nichž každý má platnost originálu. Zhotovitel obdrží jeden stejnopis, objednatel taktéž jeden stejnopis.
- 11.7. Každá ze smluvních stran prohlašuje, že tuto smlouvu uzavírá svobodně a vážně, že považuje obsah smlouvy za určitý a srozumitelný a že jsou ji známy veškeré skutečnosti, jež jsou pro uzavření smlouvy rozhodující.
- 11.8. Tato smlouva o dílo obsahuje 6 (slovy: šest) stran textu a jednu přílohu o 7 (slovy: sedmi) stranách textu.

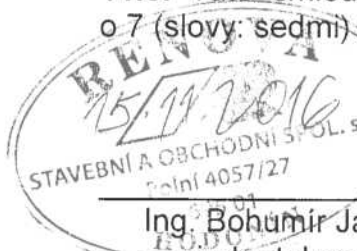
  
Ing. Bohumír Janáček, CSc.  
jedenatel společnosti

9.11.2016  

Ing. Petr Kříž

vedoucí Oddělení správy nemovitého majetku

POLICIE ČESKÉ REPUBLIKY  
KRAJSKÉ ŘEDITELSTVÍ POLICIE  
JIHOMORAVSKÉHO KRAJE  
611 32 BRNO, KOUNICOVA 24



STAVEBNÍ A OBCHODNÍ SPOLEČNOST S R. O.  
ul. Polní 4057/27, 695 01 HODONÍN

občanská a průmyslová výstavba     modernizace a opravy objektů  
 půdní vestavby a nástavby     sanace historických objektů     kovové  
a zámečnické konstrukce     speciální stavební práce   

Společnost zapsaná v obchodním rejstříku u Krajského soudu v Brně, oddíl C, vložka 8635  
IMS EN ISO 9001 2009, ISO 14001 2005, OHSAS 18001 2008

Vyřizuje: Martin Osíčka

e-mail:

mobil:



[ Policie ČR – Krajská správa  
 Jihomoravského kraje  
 Kounicova 24  
 611 32 Brno  
 ]

V Hodoníně dne 24.10.2016

Věc: **Cenová nabídka č. 027-02-2016**  
na zakázku: **„Demolice objektu na pč.st.4595/1“**

Předkládáme Vám cenovou nabídku na základě Vaší výzvy a předloženého výkazu výměr.

### 1. Identifikační údaje uchazeče

RENOVA stavební a obchodní společnost s r. o.

Polní 4057/27, 695 01 Hodonín

Obchodní rejstřík veden Krajským obchodním soudem v Brně, oddíl C, vložka 8635

Zastoupení ve věcech smluvních: Ing. Bohumír Janeček, CSc., jednatel společnosti

Zastoupený ve věcech stavby: Ing. Zdeněk Marek, výrobní manažer

IČO:

DIČ:

Tel./fax:

E-mail:



### 2. Cena

Cena celkem bez DPH	297 509,00 Kč
DPH 21%	62 477,00 Kč
Cena celkem vč. DPH	359 986,00 Kč

Cenová nabídka je platná po dobu tří měsíců od data jejího vystavení.

### 3. Termíny plnění

Po dohodě s investorem.

### 4. Systém řízení jakosti

- Při výstavbě budou užívány pouze materiály, které mají certifikaci českých úřadů bude doloženo
- Přejímku materiálu, skladování na stavbě provádí technik výroby – mistr
- Denní kontrolu provedených prací provádí technik výroby – mistr a stavbyvedoucí
- Jsou prováděny pravidelné kontrolní dny stavby za účasti projektanta, zhotovitele a objednatele
- Kontrola a přejímka skrytých konstrukcí je prováděna komisí, která je složena ze zástupců objednatele, projektanta a zhotovitele

- f) Uchazeč je držitelem certifikace:  
ČSN EN ISO 9001: 2009,  
ČSN EN ISO 14001:2005  
ČSN OHSAS 18001: 2008

**5. Pojištění**

Uchazeč je pojištěn odpovědnosti za škodu v důsledku svého jednání na škody způsobené výkonem činnosti.

Pojistná smlouva č. 0019174055 Česká podnikatelská pojišťovna, a.s., Vienna Insurance Group, Praha 8, Pobřežní 665/23, PSČ 186 00, ve výši 30 mil. Kč.



.....  
Ing. Bohumír Janáček  
jednatel

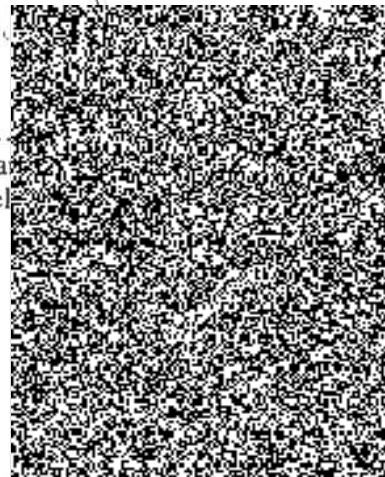

TEL  
TEL /FAX  
email:



BANKOVNÍ SPOJENÍ KB HODONÍN  
ČÍSLO ÚČTU: 94



IČO  
DIČ





## POLOŽKOVÝ ROZPOČET

<b>Rozpočet</b>	<b>SO01.1</b>	<b>Demolice</b>	<b>JKSO</b>	
<b>Objekt</b>	Název objektu		<b>SKP</b>	
<b>SO01</b>	<b>Demolice objektu na pč.st.4595/1</b>		Měrná jednotka	
<b>Stavba</b>	Název stavby		Počet jednotek	0
<b>FK92015</b>	<b>Demolice objektu na pč.st.4595/1</b>		Náklady na m.j.	0
Projektant			Typ rozpočtu	
Zpracovatel projektu	0			
Objednatel				
Dodavatel			Zakázkové číslo	FK92015
Rozpočtoval			Počet listů	

### Rozpis ceny

Základní rozpočtové náklady		Ostatní rozpočtové náklady		
Z	HSV	237 293	Ztížené výrobní podmínky	10 918
R	PSV	34 037	Oborová přírážka	0
M	M práce celkem	1 614	Přesun stavebních kapacit	0
N	M dodávky celkem	0	Mimostaveništní doprava	0
ZRN	celkem	272 944	Zařízení staveniště	13 647
			Provoz investora	0
HZS		0	Kompletační činnost (IČD)	0
ZRN+HZS		272 944	Ostatní náklady neuvedené	0
ZRN+ost.náklady+HZS		297 509	Ostatní náklady celkem	24 565

Vypracoval		Za zhotovitele		Za objednatele	
Jméno :		Jméno :		Jméno :	
Datum :		Datum :		Datum :	
Podpis :		Podpis :		Podpis :	
Základ pro DPH	15 %				0 CZK
DPH	15 %				0 CZK
Základ pro DPH	21 %				297 509 CZK
DPH	21 %				62 477 CZK
<b>CENA ZA OBJEKT CELKEM</b>					<b>359 986 CZK</b>

Popis :

Stavba :	FK92015 Demolice objektu na pč.st.4595/1	Rozpočet :	SO01.1
Objekt :	SO01 Demolice objektu na pč.st.4595/1	Demolice	

## REKAPITULACE DÍLŮ

Stavební díl	HSV	PSV	Dodávka	Montáž	HZS
1 Zemní práce	4 393	0	0	0	0
2 Základy a zvláštní zakládání	3 300	0	0	0	0
3 Svislé a kompletní konstrukce	1 159	0	0	0	0
5 Komunikace	9 074	0	0	0	0
62 Úpravy povrchů vnější	17 150	0	0	0	0
63 Podlahy a podlahové konstrukce	1 107	0	0	0	0
9 Ostatní konstrukce, bourání	6 000	0	0	0	0
95 Dokončovací konstrukce na pozemních stavbách	428	0	0	0	0
96 Bourání konstrukcí	68 240	0	0	0	0
97 Prorážení otvorů	7 104	0	0	0	0
99 Staveništní přesun hmot	17 954	0	0	0	0
712 Živičné krytiny	0	8 128	0	0	0
713 Izolace tepelné	0	1 631	0	0	0
720 Zdravotechnická instalace	0	1 398	0	0	0
762 Konstrukce tesařské	0	4 738	0	0	0
764 Konstrukce klempířské	0	14 133	0	0	0
766 Konstrukce truhlářské	0	4 008	0	0	0
M21 Elektromontáže	0	0	0	1 614	0
D96 Přesuny suti a vybouraných hmot	101 386	0	0	0	0
<b>CELKEM OBJEKT</b>	<b>237 293</b>	<b>34 037</b>	<b>0</b>	<b>1 614</b>	<b>0</b>

## VEDLEJŠÍ ROZPOČTOVÉ NÁKLADY

Název VRN	Kč	%	Základna	Kč
Ztížené výrobní podmínky	0	4,0	272 944	10 918
Oborová přírážka	0	0,0	272 944	0
Přesun stavebních kapacit	0	0,0	272 944	0
Mimostaveništní doprava	0	0,0	272 944	0
Zařízení staveniště	0	5,0	272 944	13 647
Provoz investora	0	0,0	272 944	0
Kompletační činnost (IČD)	0	0,0	272 944	0
Ostatní náklady neuvedené	0	0,0	272 944	0
<b>CELKEM VRN</b>				<b>24 565</b>

## Položkový rozpočet

S:	16/nevím	REKONSTRUKCE TECHNOLOGIE UPRAVY PLYNU - PZP DOLNI BOJANOVICE
O:	05	Demolice garáží
R:	01	Demolice garáží

P.č.	Číslo položky	Název položky	MJ	množství	cena / MJ	celkem
<b>Díl: 1</b>						
<b>Zemní práce</b>						
1	113107111R00	Odstranění podkladu pl. 200 m <sup>2</sup> , kam. těžené tl. 10 cm 46,61*0,1	m <sup>2</sup>	4,66	64,00	298,30
2	122101102R00	Odkopávky nezapažené v hor. 2 do 1000 m <sup>3</sup> 58,92*0,1	m <sup>3</sup>	5,89	61,00	359,41
3	162701105R00	Vodorovné přemístění výkopku z hor. 1-4 do 10000 m 58,92*0,1	m <sup>3</sup>	5,89	259,00	1 526,03
4	171201201RT1	Uložení sypaniny na skládku, včetně poplatku za skládku 58,92*0,2	m <sup>3</sup>	11,78	96,00	1 131,26
5	174101101R00	Zásyp jam, rýh, šachet se zhuštěním 3,4*0,3*0,8*3 0,36*0,8*0,3 14,88*0,8*0,3 4,25*1,1*1,2	m <sup>3</sup>	11,72	92,00	1 077,84
<b>Celkem za</b>						<b>4 392,84</b>
<b>Díl: 2</b>						
<b>Základy a zvláštní zakládání</b>						
6	221	D+M geotextilie min. 300g/m <sup>2</sup> na zemní pláň vč. překryvání spojů 58,92	m <sup>2</sup>	58,92	56,00	3 299,52
<b>Celkem za</b>						<b>3 299,52</b>
<b>Díl: 3</b>						
<b>Svislé a kompletní konstrukce</b>						
7	319202331R00	Vyrovnání povrchu zdiva příděním do tl. 15 cm 0,3*2,2*4	m <sup>2</sup>	2,64	439,00	1 158,96
<b>Celkem za</b>						<b>1 158,96</b>
<b>Díl: 5</b>						
<b>Komunikace</b>						
8	564701300U00	Podklad z kam drcen 20 cm 58,92	m <sup>2</sup>	58,92	154,00	9 073,68
<b>Celkem za</b>						<b>9 073,68</b>
<b>Díl: 62</b>						
<b>Úpravy povrchů vnější</b>						
9	622421131R00	Omítka vnější stěn, MVC, hladká, složitost 1-2	m <sup>2</sup>	38,80	290,00	11 252,00
10	622471317R00	Nátěr nebo nástřik stěn vnějších, složitost 1 - 2	m <sup>2</sup>	38,80	152,00	5 897,60
<b>Celkem za</b>						<b>17 149,60</b>
<b>Díl: 63</b>						
<b>Podlahy a podlahové konstrukce</b>						
11	632451034R00	Vyrovnávací potěr MC 15, v ploše, tl. 50 mm 15*0,3	m <sup>2</sup>	4,50	246,00	1 107,00
<b>Celkem za</b>						<b>1 107,00</b>
<b>Díl: 9</b>						
<b>Ostatní konstrukce, bourání</b>						
12	PZ	Provizorní zakryvání obnažených kcí soused. objektu v průběhu demolice	sb	1,00	6 000,00	6 000,00
<b>Celkem za</b>						<b>6 000,00</b>
<b>Díl: 95</b>						
<b>Dokončovací konstrukce na pozemních stavbách</b>						
13	767.1	Odstranění okenních a dřevěných mříží vč. likvidace	m <sup>2</sup>	1,43	299,00	427,57
<b>Celkem za</b>						<b>427,57</b>
<b>Díl: 96</b>						
<b>Bourání konstrukcí</b>						
14	961055111R00	Bourání základů železobetonových 3,4*0,3*0,8*3 0,36*0,8*0,3 14,88*0,8*0,3 (4,35*2+0,86)*0,1*1	m <sup>3</sup>	7,06	3 500,00	24 715,60
15	962031133R00	Bourání příček cihelných tl. 15 cm 3,36*2,4	m <sup>2</sup>	8,06	101,00	814,46

16	962032231R00	Bourání zdiva z cihel pálených na MVC	m3	17,17	551,00	9 458,07
		3,4*2,4*0,3*3		7,34		
		0,36*2,65*0,3		0,29		
		14,88*2,6*0,3		11,61		
		-2,74*1,87*0,3-1,18*0,9*0,3*2-(0,73*2,02+-0,9*2,02)*0,3		-2,07		
17	964051111R00	Bourání věnců ŽB průřezu do 0,10 m2	m3	1,53	3 500,00	5 342,40
		3,4*0,2*0,3*3		0,61		
		0,36*0,2*0,3		0,02		
		14,88*0,2*0,3		0,89		
18	965032131R00	Bourání podlah z cihel , plochy nad 1 m2	m2	8,37	56,00	468,72
		8,37		8,37		
19	965042141R00	Bourání mazanin betonových tl. 10 cm, nad 4 m2	m3	5,92	1 950,00	11 544,00
		46,61*0,1		4,66		
		(14,88+5,15*2)*0,5*0,1		1,26		
20	965042231R00	Bourání mazanin betonových tl. nad 10 cm, pl. 4 m2	m3	5,59	1 950,00	10 906,74
		46,61*0,12		5,59		
21	965049112R00	Příplatek, bourání mazanin se svař.sítí nad 10 cm	m3	5,59	553,00	3 093,04
		46,61*0,12		5,59		
22	968061125R00	Vyvěšení dřevěných dveřních křidel pl. do 2 m2	kus	2,00	11,00	22,00
23	968062455R00	Vybourání dřevěných dveřních zárubní pl. do 2 m2	m2	3,29	162,00	533,40
		0,73*2,02		1,47		
		0,9*2,02		1,82		
24	968071112R00	Vyvěšení, zavěšení kovových křidel oken pl. 1,5 m2	kus	2,00	14,00	28,00
25	968071136R00	Vyvěšení, zavěšení kovových křidel vrat do 4 m2	kus	4,80	50,00	240,24
		2,64*1,82		4,80		
26	968072245R00	Vybourání kovových rámu oken jednod. pl. 2 m2	m2	2,12	159,00	337,72
		1,18*0,9*2		2,12		
27	968072558R00	Vybourání kovových vrat plochy do 5 m2	m2	4,80	153,00	735,13
		2,64*1,82		4,80		
	<b>Celkem za</b>	<b>96 Bourání konstrukcí</b>				<b>68 239,52</b>
Díl:	<b>97</b>	<b>Prorážení otvorů</b>				
28	978071261R00	Odsekání omítky a izolace lepenk. vodor.	m2	55,50	128,00	7 104,31
		3,73*14,88		55,50		
	<b>Celkem za</b>	<b>97 Prorážení otvorů</b>				<b>7 104,31</b>
Díl:	<b>99</b>	<b>Staveništní přesun hmot</b>				
29	999281111R00	Přesun hmot pro opravy a údržbu do výšky 25 m	t	25,65	700,00	17 954,27
	<b>Celkem za</b>	<b>99 Staveništní přesun hmot</b>				<b>17 954,27</b>
Díl:	<b>712</b>	<b>Živičné krytiny</b>				
30	712300832R00	Odstranění živičné krytiny střech do 10° 2vrstvé	m2	70,68	115,00	8 128,20
		14,88*4,75		70,68		
	<b>Celkem za</b>	<b>712 Živičné krytiny</b>				<b>8 128,20</b>
Díl:	<b>713</b>	<b>Izolace tepelné</b>				
31	713111211R00	Demontáž parozábrany	m2	46,61	15,00	699,15
		46,61		46,61		
32	713100831U00	Odstranění izolace stropu vláknitý materiál	m2	46,61	20,00	932,20
		46,61		46,61		
	<b>Celkem za</b>	<b>713 Izolace tepelné</b>				<b>1 631,35</b>
Díl:	<b>720</b>	<b>Zdravotechnická instalace</b>				
33	720PC	Odstranění ZTI mimo zař.předmětů vč.likvidace	m2	46,61	30,00	1 398,30
		46,61		46,61		
	<b>Celkem za</b>	<b>720 Zdravotechnické instalace</b>				<b>1 398,30</b>
Díl:	<b>762</b>	<b>Konstrukce tesařské</b>				
34	762341811R00	Demontáž bednění střech rovných z prken hrubých	m2	55,50	25,00	1 387,56
		3,73*14,88		55,50		
35	762822820R00	Demontáž stropnic z řeziva o pl.do 288 cm2	m	73,60	39,00	2 870,40
		4,6*16		73,60		
36	762841811R00	Demontáž podbíjení obkladů stropů bez omítky	m2	14,54	33,00	479,66

		15,3*0,95		14,54		
	<b>Celkem za</b>	<b>762 Konstrukce tesařské</b>				<b>4 737,62</b>
<b>Díl:</b>	<b>764</b>	<b>Konstrukce klempířské</b>				
37	764352810R00	Demontáž žlabů půlkruh. rovných, rš 330 mm, do 30°	m	14,88	25,00	372,00
		14,88		14,88		
38	764391840R00	Demontáž závětrné lišty, rš 400 a 500 mm, do 30°	m	24,08	23,00	553,84
		14,88+4,6*2		24,08		
39	764410850R00	Demontáž oplechování parapetů,rš od 100 do 330 mm	m	2,50	35,00	87,50
		1,25*2		2,50		
40	764454802R00	Demontáž odpadních trub kruhových,D 120 mm	m	8,00	25,00	200,00
41	K/1	Oplechování zdi r.š.800mm D+M poplast.ocel.plech tl.0,6mm	m	16,50	783,00	12 919,50
		16,5		16,50		
	<b>Celkem za</b>	<b>764 Konstrukce klempířské</b>				<b>14 132,84</b>
<b>Díl:</b>	<b>766</b>	<b>Konstrukce truhlářské</b>				
42	766421811R00	Demontáž obložení podhledů panely do 1,5 m2	m2	46,61	65,00	3 029,65
		46,61		46,61		
43	766421822R00	Demontáž podkladových roštů obložení podhledů	m2	46,61	21,00	978,81
		46,61		46,61		
	<b>Celkem za</b>	<b>766 Konstrukce truhlářské</b>				<b>4 008,46</b>
<b>Díl:</b>	<b>M21</b>	<b>Elektromontáže</b>				
44	210200030R00	Svítilidlo žárovkové nástěnné + vyp. demontáž	kus	2,00	108,00	216,00
45	210PC	Odstranění rozvodů a zařízení elektroinstalace vč.likvidace	m2	46,61	30,00	1 398,30
		46,61		46,61		
	<b>Celkem za</b>	<b>M21 Elektromontáže</b>				<b>1 614,30</b>
<b>Díl:</b>	<b>D96</b>	<b>Přesuny suti a vybouraných hmot</b>				
46	979999998R00	Poplatek za skládku	t	95,02	303,00	28 791,06
47	979081111R00	Odvoz suti a vybour. hmot na skládku do 1 km	t	95,02	205,00	19 479,10
48	979081121R00	Příplatek k odvozu za každý další 1 km	t	1 805,35	11,00	19 858,85
49	979082111R00	Vnitrostaveništní doprava suti do 10 m	t	95,02	140,00	13 302,80
50	979082121R00	Příplatek k vnitrost. dopravě suti za dalších 5 m	t	475,09	23,00	10 927,07
51	979086112R00	Nakládání nebo překládání suti a vybouraných hmot	t	95,02	95,00	9 026,90
	<b>Celkem za</b>	<b>D96 Přesun suti a vybouraných hmot</b>				<b>101 385,78</b>