

JID: PCR03ETRpo82056591

KUPNÍ SMLOUVA
č. j. KRPP-160964-8/ČJ-0300VZ-VZ

uzavřená v souladu s ust. § 2079 a násl. zákona č. 89/2012 Sb., občanského zákoníku,
(dále jen „smlouva“)

Článek I.
Smluvní strany

Česká republika

Sídlo:

IČO:

DIČ:

Krajské ředitelství policie Plzeňského kraje

Nádražní 2, Plzeň, PSČ 306 28

751 51 529

CZ75151529

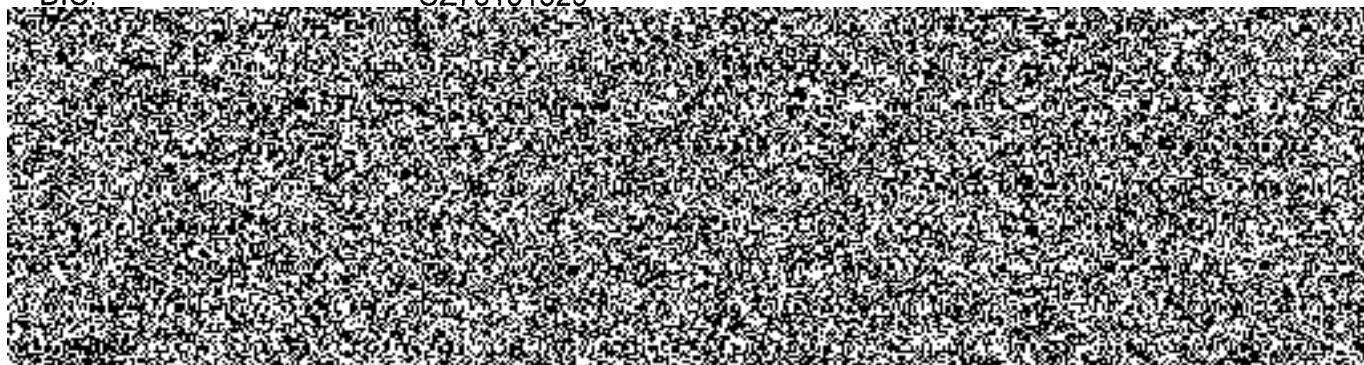

(dále jen „kupující“)

a

Společnost:

Sídlo:

IČO:

DIČ:

MC gastro s. r. o.

Zikmunda Wintra 1282/21, 301 00 Plzeň

280 16 271

CZ28016271

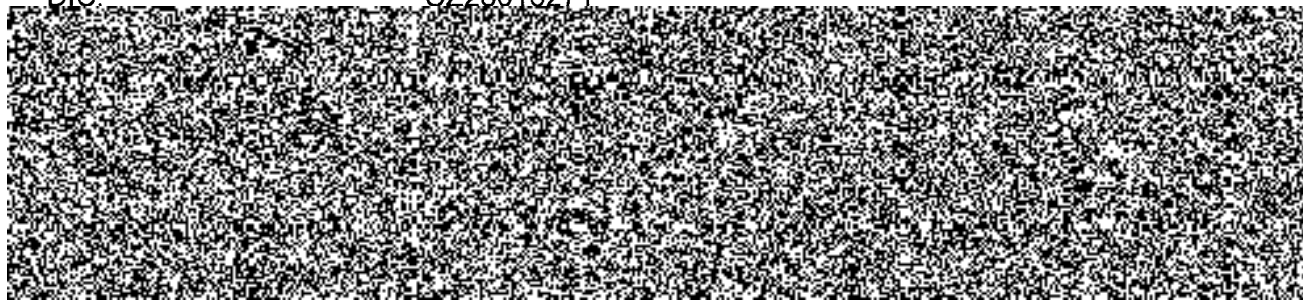

Zapsaná v obchodním rejstříku, vedeném Krajským soudem v Plzni, oddíl C, vložka 21534.

(dále jen „prodávající“)

(dále společně jen „smluvní strany“)

Článek II. Předmět smlouvy

1. Touto smlouvou se prodávající zavazuje dodat za podmínek ve smlouvě sjednaných kupujícímu předmět koupě, specifikovaný v čl. III. smlouvy a převést na kupujícího vlastnické právo k tomuto předmětu koupě.
2. Kupující se zavazuje za podmínek ve smlouvě sjednaných předmět koupě převzít a zaplatit za něj sjednanou kupní cenu podle článku VI. této smlouvy.
3. Podkladem pro uzavření této kupní smlouvy je nabídka prodávajícího ze dne 5. 11. 2018.

Článek III. Specifikace předmětu koupě

1. Předmětem koupě dle této smlouvy je dodání **gastrovybavení** (dále jen zboží) specifikované přílohou č. 2 – Technická specifikace předmětu plnění, v množství dle přílohy č. 1 – Cenová nabídka, které jsou nedílnou součástí této smlouvy.
2. Spolu se zbožím je prodávající povinen dodat kupujícímu veškerou související dokumentaci certifikáty, návody či jiné obdobné listiny potřebné k převzetí a řádnému užívání věci, vše v originálním vyhotovení a v českém jazyce.
3. Prodávající zároveň prohlašuje, že jím dodávané zboží je schváleno k používání na území České republiky.

Článek IV. Doba a místo plnění, předání zboží

1. Prodávající je povinen dodat zboží předchozí dohodě v místě plnění v termínu do 10. 12. 2018.
2. Místo plnění: sklady Policie ČR, Kozolupy 120,330 32 Kozolupy
3. Prodávající dodá se zbožím definovaným položkami 1, 3, 4, 5, 6, 7, 8, 9, 12, 13 a 14 přílohy č. 1 a 2 úplný seznam autorizovaných oprav ve vzdálenosti do 100 km od sídla kupujícího pro záruční a pozáruční opravy na území ČR.

4.



5. Zboží bude dodáno převzetím zboží kupujícími a potvrzením dodacího listu v místě plnění.
6. Kupující je oprávněn odmítnout převzetí zboží, pokud zboží nebude dodáno řádně v souladu s touto smlouvou a ve sjednané kvalitě, přičemž v takovém případě kupující důvody odmítnutí převzetí zboží písemně prodávajícímu sdělí, a to nejpozději do pěti (5) pracovních dnů od původního termínu předání zboží. V takovém případě nepřechází na kupujícího nebezpečí škody na věci a prodávající je povinen znovu dodat kupujícímu zboží v souladu s touto smlouvou a ve sjednané kvalitě. Na nové předání zboží se použijí ustanovení předchozích odstavců.

Článek V.
Vlastnické právo ke zboží a nebezpečí škody na zboží

1. Kupující nabyvá vlastnické právo ke zboží po převzetí zboží od prodávajícího (dopravce), a to okamžikem podpisu dodacího listu.
2. Okamžikem podpisu dodacího listu přechází na kupujícího i nebezpečí škody na zboží.

Článek VI.
Kupní cena a platební podmínky

1. Cena za předmět plnění dle čl. II je stanovena ve výši:

Cena bez DPH: 381 622,00 Kč

DPH (21%): 80 140,61 Kč

Cena vč. DPH 461 762,62 Kč

Slovy: čtyři sta šedesát jedna tisíc sedm set šedesát dva korun českých
šedesát dva haléřů

příčemž sazba DPH bude v případě její změny stanovena v souladu s platnými právními předpisy.

2. Kupní cena je sjednána jako konečná a nejvýše přípustná a zahrnuje veškeré náklady prodávajícího spojené s prodejem zboží (dopravu do místa plnění, clo, skladování, balné, atd.).
3. Cena bude kupujícím zaplacená na základě faktury vystavené prodávajícím po převzetí zboží kupujícím. Faktura (daňový doklad) vystavená prodávajícím musí obsahovat náležitosti stanovené právními předpisy a dále evidenční číslo této smlouvy, vyčíslení zvlášť ceny zboží bez DPH, zvlášť DPH a celkovou cenu zboží včetně DPH.
4. Faktura musí být vystavena na adresu kupujícího: Krajské ředitelství policie Plzeňského kraje, Nádražní 2, 306 28 Plzeň a předána současně se zbožím nebo zaslána na e-mailovou adresu 
5. Přílohou faktury musí být kopie dodacího listu podepsaného pověřeným pracovníkem kupujícího.
6. Smluvní strany se dohodly na lhůtě splatnosti faktury v délce 30 kalendářních dnů ode dne doručení faktury kupujícímu na kontaktní adresu kupujícího. V případě pochybností se má za to, že dnem doručení se rozumí třetí den ode dne odeslání faktury.
7. Kupující není v prodlení s placením fakturovaných částek, jestliže vrátí fakturu prodávajícímu do 7 dnů od jejího doručení proto, že faktura obsahuje nesprávné údaje, nebo byla vystavena v rozporu se smlouvou. Konkrétní důvody je kupující povinen uvést zároveň s vrácením faktury. U nové, nebo opravené faktury běží nová lhůta splatnosti ode dne jejího doručení kupujícímu.
8. Kupní cena se považuje za uhrazenou okamžikem připsáním fakturované kupní ceny na bankovní účet prodávajícího. Pokud kupující uplatní nárok na odstranění vady zboží ve lhůtě splatnosti faktury, není kupující povinen až do odstranění vady zboží uhradit cenu zboží. Okamžikem odstranění vady zboží začne běžet nová lhůta splatnosti faktury v délce 30 kalendářních dnů.

9. Kupující nebude poskytovat prodávajícímu jakékoliv zálohy na úhradu ceny zboží nebo jeho části.
10. Kupující je oprávněn před uplynutím lhůty splatnosti faktury vrátit bez zaplacení fakturu, která neobsahuje náležitosti stanovené touto smlouvou nebo budou-li tyto údaje uvedeny chybně. Prodávající je povinen podle povahy nesprávnosti fakturu opravit nebo nově vyhotovit. V takovém případě není kupující v prodlení se zaplacením ceny zboží. Okamžikem doručení náležitě doplněné či opravené faktury začne běžet nová lhůta splatnosti faktury v délce 30 kalendářních dnů.
11. Daňový doklad vystavený poskytovatelem zdanitelného plnění (prodávajícím), bude příjemcem zdanitelného plnění (kupujícím) uhrazen v plné výši včetně DPH, jestliže si kupující ověří způsobem umožňujícím dálkový přístup skutečnost, že prodávající není nespolehlivým plátcem DPH, a při úplatě nad 700.000,- Kč i to, že jeho bankovní účet dle této smlouvy je shodný s účtem zveřejněným správcem daně způsobem umožňujícím dálkový přístup. V opačném případě kupující uhradí prodávajícímu pouze základ daně a DPH převede přímo příslušnému správci daně.

Článek VII. Povinnost mlčenlivosti

1. Prodávající se zavazuje zachovávat ve vztahu ke třetím osobám mlčenlivost o informacích, které při plnění této smlouvy získá od kupujícího nebo o kupujícím či jeho zaměstnancích a spolupracovnících a nesmí je zpřístupnit bez písemného souhlasu kupujícího žádné třetí osobě ani je použít v rozporu s účelem této smlouvy, ledaže se jedná
 - a) o informace, které jsou veřejně přístupné, nebo
 - b) o případ, kdy je zpřístupnění informace vyžadováno zákonem nebo závazným rozhodnutím oprávněného orgánu.
2. Prodávající je povinen zavázat povinností mlčenlivosti podle odstavce 1 všechny osoby, které se budou podílet na dodání zboží kupujícímu dle této smlouvy.
3. Za porušení povinnosti mlčenlivosti osobami, které se budou podílet na dodání zboží dle této smlouvy, odpovídá prodávající, jako by povinnost porušil sám.
4. Povinnost mlčenlivosti trvá i po skončení účinnosti této smlouvy.

Článek VIII. Smluvní pokuty a odstoupení od smlouvy

1. V případě nedodání veškerého zboží prodávajícím v termínu dle článku IV. odst. 1 je prodávající povinen uhradit kupujícímu smluvní pokutu ve výši 0,5 % z celkové ceny zboží včetně DPH za každý, byť i započatý kalendářní den prodlení. To platí i pro případ, kdy kupující odmítne převzetí zboží dle článku IV. odst. 5 a prodávající znovu nedodá zboží v tomto termínu.
2. V případě prodlení s odstraněním uznané reklamované vady je prodávající povinen zaplatit kupujícímu smluvní pokutu ve výši 1000,- Kč, a to za každý případ a za každý kalendářní den prodlení.
3. Kupující je povinen zaplatit prodávajícímu za prodlení s úhradou faktury po sjednané lhůtě splatnosti úrok z prodlení ve výši 0,5% z celkové ceny zboží včetně DPH za

Každý, byť i započatý kalendářní den prodlení.

4. Smluvní pokuta a úrok z prodlení jsou splatné do čtrnácti (14) kalendářních dnů ode dne jejich uplatnění.
5. Zaplacením smluvní pokuty a úroku z prodlení není dotčen nárok smluvních stran na náhradu škody nebo odškodnění v plném rozsahu ani povinnost prodávajícího řádně dodat zboží.
6. Za podstatné porušení této smlouvy prodávajícím, které zakládá právo kupujícího na odstoupení od této smlouvy, se považuje zejména
 - a) prodlení prodávajícího s dodáním zboží o více než sedm (7) kalendářních dnů;
 - b) postup prodávajícího při dodání zboží v rozporu s touto smlouvou,
 - c) nesplnění podmínek v technické specifikaci.
7. Kupující je dále oprávněn od této smlouvy odstoupit v případě, že
 - a) vůči majetku prodávajícího probíhá insolvenční řízení, v němž bylo vydáno rozhodnutí o úpadku, pokud to právní předpisy umožňují;
 - b) insolvenční návrh na prodávajícího byl zamítnut proto, že majetek prodávajícího nepostačuje k úhradě nákladů insolvenčního řízení;
 - c) prodávající vstoupí do likvidace.
8. Prodávající je oprávněn od smlouvy odstoupit v případě, že kupující bude v prodlení s úhradou svých peněžitých závazků vyplývajících z této smlouvy po dobu delší než šedesát (60) kalendářních dní.
9. Účinky odstoupení od smlouvy nastávají okamžikem doručení písemného projevu vůle odstoupit od této smlouvy druhé smluvní straně. Odstoupení od smlouvy se nedotýká zejména nároku na náhradu škody, smluvní pokuty a povinnosti mlčenlivosti.

Článek IX.

Záruka a sankce za její nedodržení

1. Prodávající ručí za jakost a kvalitu zboží dle této smlouvy po dobu 24 měsíců od předání kupujícímu za podmínek uvedených v záruční listině. V záruční listině je nutné uvést výrobky a materiály vyloučeny ze záruky, resp. s kratší záruční lhůtou. Dále je nutné uvést podmínky údržby a zacházení s výrobky a materiály, jejichž nedodržení vylučuje odpovědnost za výskyt vady v záruční lhůtě.
2. Reklamáce vad musí být provedena písemně. Prodávající se zavazuje vyjádřit se k písemné reklamaci do 3 pracovních dnů od jejího obdržení; pokud tak neučiní, má se za to, že reklamaci uznává.
3. Místem reklamáce je místo dodání.
4. Prodávající se zavazuje odstranit jím uznané reklamované vady ve lhůtě 5 dnů od doručení reklamáce kupujícího.
5. Reklamáce jsou ze strany kupujícího řešeny pověřeným pracovníkem vedoucím oddělení materiálně technického zabezpečení, 

Článek X. Ostatní ujednání

1. Smluvní strany jsou povinny bez zbytečného odkladu oznámit druhé smluvní straně změnu údajů v záhlaví smlouvy.
2. Prodávající není bez předchozího písemného souhlasu kupujícího oprávněn postoupit práva a povinnosti z této smlouvy na třetí osobu.
3. Prodávající je povinen dokumenty související s prodejem zboží dle této smlouvy uchovávat nejméně po dobu deseti (10) let od konce účetního období, ve kterém došlo k zaplacení ceny zboží, popř. k poslednímu zdanitelnému plnění dle této smlouvy, a to zejména pro účely kontroly oprávněnými kontrolními orgány.
4. Prodávající je povinen ve smyslu ustanovení § 2 písm. e) zákona č. 320/2001 Sb., o finanční kontrole ve veřejné správě a o změně některých zákonů (zákon o finanční kontrole), spolupůsobit při výkonu finanční kontroly.
5. Prodávající bez jakýchkoliv výhrad souhlasí se zveřejněním své identifikace a dalších údajů uvedených ve smlouvě včetně ceny zboží.
6. Veškerá komunikace mezi smluvními stranami bude probíhat prostřednictvím osob oprávněných jednat jménem smluvních stran, kontaktních osob, popř. jimi pověřených pracovníků.
7. Kontaktní osoby či pověření pracovníci kupujícího, uvedení v textu této smlouvy, jsou oprávněni k poskytování součinnosti dle této smlouvy, nejsou však jakkoli oprávněni či zmocněni ke sjednávání změn nebo rozsahu této smlouvy.

Článek XI. Závěrečná ustanovení

1. Po podpisu oběma smluvními stranami, dle zákona 340/2015 Sb., o registru smluv tato smlouva nabývá účinnosti dnem uveřejnění v registru smluv. Pokud nebude uveřejněna v registru smluv ani do tří měsíců ode dne, kdy byla uzavřena, je zrušena od jejího počátku.
2. V otázkách výslovně neupravených touto smlouvou se vztah mezi kupujícím a prodávajícím řídí ustanoveními § 2079 a násl. zákona č. 89/2012 Sb., občanského zákoníku.
3. Tato smlouva může být změněna pouze dohodou smluvních stran v písemné formě.
4. Smluvní strany se zavazují, že veškeré spory vzniklé v souvislosti s realizací smlouvy budou řešeny smírnou cestou – dohodou. Nedojde-li k dohodě, budou spory řešeny příslušnými obecnými soudy.
5. Tato smlouva je vyhotovena ve třech stejnopisech (7 stran smlouvy a 6 stran přílohy), z nichž tři obdrží kupující a jeden prodávající. Kupující po podpisu této smlouvy vyznačí na všechny stejnopisy evidenční číslo této smlouvy.
6. Každá ze smluvních stran prohlašuje, že tuto smlouvu uzavírá svobodně a vážně, že považuje obsah této smlouvy za určitý a srozumitelný, a že jsou jí známy veškeré

skutečnosti, jež jsou pro uzavření této smlouvy rozhodující, na důkaz čehož připojují smluvní strany k této smlouvě své podpisy.

7. Nedílnou součástí této smlouvy jsou níže uvedené přílohy.

Přílohy:

Příloha č. 1 - Cenová nabídka

Příloha č. 2 - Technická specifikace předmětu plnění

Za kupujícího:

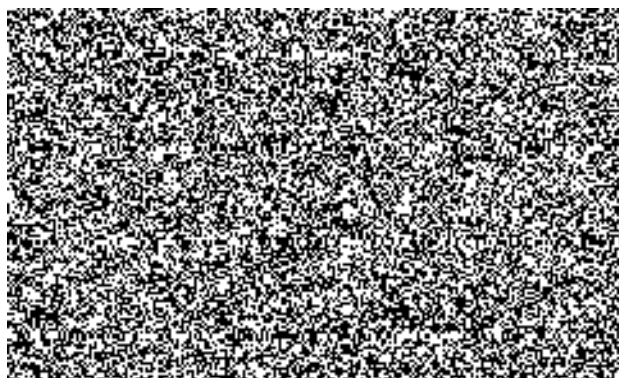

Za prodávajícího:

V Plzni dne 16. 11. 2018

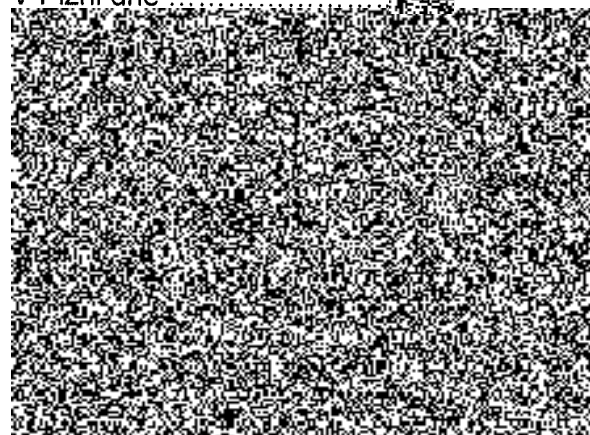

Příloha č. 1 - cenová nabídka

Pořadové číslo	Název zboží	Počet kusů	Cena za ks. Bez DPH	Cena za celkem bez DPH
1.	Kvalitní automatické espresso s Aroma systém a Cappuccino systém	4	11980,00	47920,00
2.	Vozík servírovací svařený	1	6900,00	6900,00
3.	Elektrický brousek	1	7894,00	7894,00
4.	Mikrovlnná trouba	1	18270,00	18270,00
5.	Elektrická varná stolička	1	15990,00	15990,00
6.	Digitální váha místková s LDC displejem	1	7400,00	7400,00
7.	Vinotéka	1	21300,00	21300,00
8.	Nářezový stroj - hladký nůž	1	28790,00	28790,00
9.	Nářezový stroj - zubatý nůž	1	29490,00	29490,00
10.	Sklolaminátové podnosy 455 x 354 mm	120	275,00	33000,00
11.	Termoport na transport jídel v gastronádobách	5	5450,00	27250,00
12.	Výrobek chlazených nápojů	2	15900,00	31800,00
13.	Mikrovlnná trouba	20	1232,00	24640,00
14.	Rychlovarná konvice	70	319,00	22330,00
15.	Košik na pečivo	25	78,00	1950,00
16.	Pánev extreme	2	2054,00	4108,00
17.	Nůž kuchyňský	2	1295,00	2590,00
18.	Lívanečník devítidůlkový	1	1150,00	1150,00
19.	Talíř mělký porcelánový	198	48,00	9504,00
20.	Kávová lžička	156	10,00	1560,00
21.	Lžice jídelní	108	15,00	1620,00
22.	Vidlička jídelní	108	15,00	1620,00
23.	Nůž jídelní	108	19,00	2052,00
24.	Snídaňový nůž zubatý	100	61,00	6100,00
25.	Sada kuchařských nožů v kuchařské tašce rolovací	2	3999,00	7998,00
26.	Sklenice s cejchem 0,3 l	204	25,00	5100,00
27.	Sklenice s cejchem 0,2 l	204	15,00	3060,00
28.	Šálek na kávu s podšálkem	162	55,00	8910,00
29.	Miska skleněná	102	13,00	1326,00
Cena celkem bez DPH				381 622,00 Kč
Cena celkem včetně DPH				461 762,62 Kč

* vyplňte částku pouze do žlutého sloupce, ostatní budou dopočítány automaticky

V Plzni dne 5.11.2018

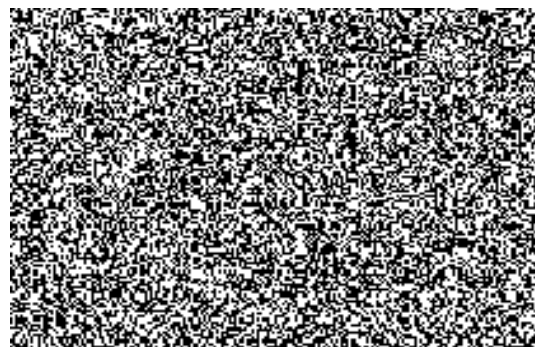



Formátovat a chránit

POLICIE ČESKÉ REPUBLIKY
KRAJSKÉ ŘEDITELSTVÍ POLICIE PLZEŇSKÉHO KRAJE

Odbor veřejných zakázek



Příloha č. 2. k č. j. KRPP-160964-2/ČJ-2018-0300VZ-VZ
Počet listů: 5

Technická specifikace předmětu plnění

1. Kvalitní automatické espresso s Aroma systém a Cappuccino Systém

- Vybavení:**
- tryska na horkou vodu a páru
 - odnímatelný zásobník vody, ukazatel množství vody
 - a/nebo signalizace připravenosti či signalizace provozu.
 - příprava 2 šáleků najednou
 - možnost použití mleté i zrnkové kávy.
 - nastavitelné množství kávy
 - nastavitelné množství vody
 - elektronická kontrola teploty
 - funkce předpaření
 - nastavitelná výška adaptéru pro různou velikost šáleků
 - automatické vypnutí
 - kapacita zásobníku na kávovou sedlinu: 14šáleků/72 hodin
 - automatická čistící a odvápnovací funkce
 - nastavitelná tvrdost vody
 - odnímatelná plocha na šálky
 - kávomlýnek s regulací hrubosti mletí - ocelové mlecí kameny
 - odnímatelná odkapávající mřížka
 - nastavitelný proud páry
 - elektronický termostat(káva,pára)
 - funkce úspory energie
 - vypínač elektrické energie pro nulovou spotřebu
 - funkce Stand-by

Rozměry (š x h x v) v cm: 28,5 x 37,5 x 36

Hmotnost (kg): 10

Kapacita zásobníku na kávová zrnka: 200

Tlak pumpy: 15 bar

2. Vozík servírovací svařený

- rozměry 900 x 600 x 950 mm

Nádražní 2
306 28 Plzeň



- 3 x police 800x500
- výškový odstup polic 275 mm
- 4 x otočná kolečka 125 mm (2 x bržděná s antikorozní úpravou)
- nosnost vozíku 120 kg
- hmotnost 18 kg

3. Elektrický brousek

- Příkon/Napětí: 0,5 kW/230 V
- Dvoustupňový
- Jeden diamantový kotouč
- Dva leštící kotouče

4. Mikrovlnná trouba

- Rozměry (š x hl. x v): 510 x 360 x 306 mm
- Příkon/Napětí: 1,49 kW/230 V
- Objem: 22 l
- Magnetrony: 1
- Výkon: 1000 W
- Výkon pro rozmrazení: 340 W
- Rozměr komory: 330 x 330 x 200 mm

5. Elektrická varná stolička

- Rozměry (š x h x v) mm: 580x580x400
- Příkon/Napětí: 5 kW/400 V
- Litinová plotna průměr 400 mm
- Regulace výkon 1 – 6
- Výškově stavitelné nohy

6. Digitální váha můstková s LCD displejem

- Váživost (kg) 60/150 kg
- Dílek (g) 20/50 g
- Rozměr vážní plochy 460x570 mm
- Certifikace pro obchodní vážení - ES ověření
- Funkce váhy vážení, počítání kusů, navažování, atd.
- Napájení AC 230V, ze sítě
- Provedení vážní plochy: nerez
- Provedení konstrukce: lak
- Provedení materiál: litina/nerez
- Alternativní napájení: vestavěný akumulátor
- Displej: LCD
- Komunikace: RS-232
- Komunikační rozhraní: RS-232
- Prostředí: suché, prašné
- Provozní teplota: mínus 10 stupňů Celsia, plus 40 stupňů Celsia
- Příkon: 5 W
- Rozměry: 460x675x755 mm
- Umístění: na podlahu
- Umístění displejů: na nožce
- Hmotnost balení: 20 kg

- Krytí proti vodě a prachu IP: 54
- Akumulátor: hermetický

7. **Vinotéka**

- Dvoudvéřová vinotéka s jedním prostorem, statické chlazení,
- automatické odtávání - termostat, osvětlení vnitřního prostoru.
- Výška: 185 cm
- Šířka: 59,5 cm
- Hloubka: 60 cm
- Čistý objem: 355 l
- Příkon: 199 W
- Teplota: + 6 až 16 stupňů Celsia
- Počet polic: 5 dřevěných roštů
- Počet láhví: 106 ks
- Množství chladiva: 55 kg
- Typ chladiva: R 600a

8. **Nářezový stroj – hladký nůž**

9. **Nářezový stroj – zubatý nůž**

- Rozměr: (š x hl. x v) 480 x 580 x 515 mm
- Příkon/Napětí: 0,22 kW/230 V
- Tlakový odlitek z hliníkové slitiny, rozměr stolu v mm: 340 x 300
- Řezný stůl uložen šikmo
- šnekový převod
- nerezový nůž o tvrdosti 58-59 HRC
- přídatné brusné zařízení v ceně
- speciální antiadhesní úprava nože
- motor s ventilátorem a pojistkou proti přehřátí
- vhodné pro velké provozovny nad 400 lidí

10. **Sklolaminátové podnosy 455 x354 mm**

- Materiál: sklolaminátová pryskyřice, vhodné pro mytí v průmyslové myčce nádobí

11. **Termoport na transport jídel v gastronádobách**

- Termoizolační schopnosti: dvojitá stěna vyplněná polyuretanovou pěnou. Víko s těsněním pro odvětrávání, Vnější rozměr: (d/š/v, v mm): 610x410x300
- Vnitřní rozměr: (d, š, v, mm): 510 x 310 x 210
- Hmotnost (kg): 5,9
- Objem (l): 3
- Pracovní teplotní rozmezí: - 30 stupňů C až + 85 stupňů C

12. **Výrobek chlazených nápojů**

- Rozměr (š x h x v): 430x480x640 mm
- Pracovní teplota: +3 až 10 stupňů C
- Objem : 2x12 l

- Příkon/Napětí: 0,31kW/230W
- Dávkování samoobslužným kohoutem vybaveným odolným těsněním
- Nerezová konstrukce- snadná údržba a čištění.
- Chlazení vzduchem: chladivo R134a
- Klimatická třída N

13. Mikrovlnná trouba

- Typ: volně stojící
- vnitřní objem: cca 18,5 l / ne méně/,
- Příkon: 1250 W, mikrovlnný výkon: 700 W
- Materiál vnitřního prostoru: lakovaný
- jednoduchá manuální obsluha, zvuková signalizace
- Dvířka otevíraná tlačítkem
- Průměr otočného talíře: 24,5 cm
- Rozměry (š x v x h): 450 x 260 x 340 mm

14. Rychlovarná konvice

- Objem: 1,7 l
- Příkon: 2400 W
- Ukazatel množství vody: ANO
- Typ ohřevu: ukrytá topná spirála - ploché dno
- Regulace teploty: NE
- Výklopné víko bezpečnostní
- Podstavec: středový konektor - 360 stupňů
- Materiál: plast

15. Košík na pečivo

- přírodní materiál
- rozměr: 200 x 280 x60 mm

16. Pánev extreme

- průměr 280 cm, nepřilnavý extrémně teflonový povrch

17. Nůž kuchyňský

- kovaný, délka 25 cm

18. Livanečník devítidůlkový

- Materiál: hliníková slitina, dřevěná rukojeť
- Nepřilnavý povrch, průměr důlku: 7 cm
- Výška pánve: 3,5 cm

19. Talíř mělký porcelánový

- průměr 24 cm
- silný střep
- barva bílá
- vhodný do myčky i mikrovlnné trouby

20. Kávová lžička

- délka 13 cm
- nerez 18/0
- vhodné do myčky

21. Lžice jídelní

- délka 185 mm
- nerez 18/0
- vhodné do myčky

22. Vidlička jídelní

- délka 185 mm
- nerez 18/0
- vhodné do myčky

23. Nůž jídelní

- délka 215 mm
- nerez 18/0
- vhodné do myčky

24. Snídaňový nůž zubatý

- délka vlnkového ostří 11 cm
- vhodné do myčky

25. Sada kuchařských nožů v kuchařské tašce rolovací:

- Ocílka- délka 26 cm
- nůž kuchařský - délka čepel 23 cm
- nůž vykostřovací - délka čepel 14 cm
- nůž filetovací - délka čepel 16 cm
- nůž na zeleninu - délka čepel 10 cm

26. Sklenice s cejchem 0,3 l

- čiré tvrzené sklo, vhodné do myček

27. Sklenice s cejchem 0,2 l

- čiré tvrzené sklo, vhodné do myček

28. Šálek na kávu s podšálkem

- materiál: porcelán, bílá barva, vhodné do myčky

29. Miska skleněná

- průměr 12 cm, objem 31 cl vhodná pro veřejné stravování, stoho

