

# SMLOUVA O VĚCNÉM BŘEMENU SLUŽEBNOSTI

## Smluvní strany:

### Oprávněný:

#### **obec Tismice**

IČO: 00235776

se sídlem: č. p. 136, Tismice, 282 01 Tismice, okres Kolín

zastoupena: Ing. Martinou Zdražilovou, starostkou obce

### Povinný:

#### **město Český Brod**

IČO: 00235334

se sídlem: Husovo nám. č. p. 70, Český Brod, 282 01 Český Brod, okres Kolín

zastoupena: Bc. Jakubem Nekolným, starostou města

uzavírají dle § 1257 a dalších občanského zákoníku tuto smlouvu o věcném břemenu - služebnosti (dále jen smlouva):

## I.

Povinný prohlašuje, že je výlučným vlastníkem pozemků parcelní čísla 904/4, 226/18, 226/20, 226/19, 226/5, 912 v katastrálním území Český Brod, obec Český Brod, okres Kolín.

Oprávněný prohlašuje, že je výlučným vlastníkem stavby „Tismice – splašková kanalizace“, na který vydal kolaudační souhlas Odbor životního prostředí a zemědělství, Městský úřad Český Brod dne 27. 12. 2017 pod č. j. MUCB 80743/2017 (dále jen kanalizace).

## II.

Povinný jako vlastník povinných pozemků zřizuje ve prospěch vlastníka kanalizace služebnost spočívající v právu zřídit, provozovat, opravovat a udržovat včetně modernizace stavbu kanalizace tvořenou kanalizačním řadem D 140, a to na pozemcích parcelní čísla 904/4 a 912 v katastrálním území Český Brod, obec Český Brod, okres Kolín v rozsahu, jak je vyznačen v geometrickém plánu č. 2118-58/2018 pro katastrální území Český Brod. Oprávněný z titulu vlastnictví kanalizace tuto služebnost přijímá.

Povinný jako vlastník povinných pozemků zřizuje ve prospěch vlastníka kanalizace služebnost spočívající v právu zřídit, provozovat, opravovat a udržovat včetně modernizace stavbu elektrického podzemního vedení nízkého napětí včetně příslušenství jako součást kanalizace, a to na pozemcích parcelní čísla 904/4, 226/18, 226/20, 226/19 a 226/5 v katastrálním území Český Brod, obec Český Brod, okres Kolín v rozsahu, jak je vyznačen v geometrickém plánu č. 2130-86/2018 pro katastrální území Český Brod. Oprávněný z titulu vlastnictví kanalizace tuto služebnost přijímá.

Dle ustanovení § 23 odst. 3 písm. a zákona č. 274/2001 Sb. o vodovodech a kanalizacích je šíře ochranného pásma kanalizačního řadu kanalizace 1,5 m na každou stranu od vnější líce potrubí. Dle ustanovení § 46 odst. 5 energetického zákona č. 458/2000 Sb. je šíře ochranného pásma elektrického vedení 1 m na každou stranu od kabelu.

Tato služebnost se zřizuje na dobu neurčitou.

### III.

Služebnost se zřizuje úplatně za jednorázovou úplatu 500,- Kč/m, při celkové délce 54 m (z toho poz. p. č. 912 činí 3 m, poz. p. č. 904/4 činí 10 m kanalizační řad a 8 m elektrický kabel, poz. p. č. 226/18 činí 6 m, poz. p. č. 226/20 činí 6 m, poz. p. č. 226/19 činí 7 m a poz. p. č. 226/5 činí 14 m) celková úplata činí 27 000,- Kč (slovy: =dvacetsedmtisíc= korun českých). Oprávněný se zavazuje uhradit úplatu za služebnosti podle daňového dokladu, který vystaví povinný v souladu se zákonem č. 235/2004 Sb., o dani z přidané hodnoty v platném znění. Splatnost uvedená na daňovém dokladu bude 60 kalendářních dnů po podání návrhu na vklad práv dle této smlouvy do katastru nemovitostí. Úplata za zřízení služebnosti bude uhrazena na účet povinného, který bude uveden na daňovém dokladu.

### IV.

Práva a povinnosti smluvních stran ve vztahu ke služebnosti zřizované touto smlouvou se řídí právním řádem České republiky, zejména pak ustanovením § 7 zákona č. 274/2001 Sb. o vodovodech a kanalizacích.

### V.

Právní účinky vkladu vznikají na základě pravomocného rozhodnutí o jeho povolení ke dni, kdy návrh na vklad byl doručen Katastrálnímu úřadu pro Středočeský kraj, Katastrální pracoviště Kolín. Smluvní strany jsou do té doby ujednáními této smlouvy vázány.

Návrh na vklad podá oprávněný.

Pokud by Katastrální úřad pro Středočeský kraj, Katastrální pracoviště Kolín odmítlo provést vklad této smlouvy do katastru nemovitostí, dohodly se obě smluvní strany, že uzavřou novou smlouvu stejného významu upravenou tak, aby vklad do katastru nemovitostí byl možný.

### VI.

Veškeré náklady spojené s touto smlouvou hradí oprávněný.

### VII.

Doložka Obce Tismice:

Obec Tismice potvrzuje, že záměr uzavřít tuto smlouvu byl odsouhlasen zastupitelstvem obce Tismice usnesením zastupitelstva č. 5/5/2018 z 27. 6. 2018.

### VIII.

Smluvní strany prohlašují, že jejich způsobilost k právním úkonům není omezena a že jejich právo nakládat s předměty smlouvy není omezeno a ani jim nejsou známy skutečnosti, na jejichž základě by mohlo být toto právo omezeno.

Smluvní strany prohlašují, že tato smlouva byla sepsána podle jejich pravé a svobodné vůle, žádná z nich ji neuzavírala v tísní ani za nápadně nevýhodných podmínek a na důkaz toho připojují své vlastnoruční podpisy.

Tato smlouva nabývá platnosti dnem podpisu obou smluvních stran a účinnosti dnem zveřejnění platné smlouvy v registru smluv dle zákona č. 340/2015 Sb. v platném znění. Osobou zveřejňující tuto smlouvu v registru smluv je město Český Brod

Smlouva je vyhotovena ve 3 vyhotoveních (1x pro vklad u katastrálního úřadu, 1x oprávněný, 1x povinný).

V Tismicích dne *21.11.2018*



.....  
Ing. Ma [redacted] a [redacted]  
Obec Tismice

V Českém Brodě dne *9.11.2018*



.....  
Bc. J [redacted] arosta [redacted]  
[redacted] d [redacted]

Doložka: *RM 288/2018*  
potvrzuje se, že podmínky podmiňující platnost tohoto právního úkonu obce podle § 41 zákona č. 128/2000 Sb. jsou splněny.  
Datum: *9.11.2018* Podp [redacted]

**Sazebník jednorázových náhrad**

druh styku s komunikací	způsob realizace	měrná jednotka	sazba v Kč pro fyzické osoby a neziskové organizace (pouze přípojky)	množství	celkem	sazba v Kč pro vlastníky sítě technické infrastruktury a elektronických komunikací	množství	celkem	sazba v Kč pro právnické osoby, podnikatele a fyzické osoby (řady, liniové stavby)	množství	celkem
podélné uložení	otevřený výkop, protlak	bm	100		0	300		0	500	54	27000
křížení	otevřený výkop (překop), protlak	bm			0	300		0	500		0
křížení	otevřený výkop (překop), protlak	ks	1 000		0			0			0
umístění pylonu, vřajkového stožáru	s betonovým základem, kotevní konstrukcí	ks			0	10 000			10 000		0
umístění zařízení (šachta, poklop, komora)	hrana nebo průměr do 30 cm	ks	300		0	1000		0	1000		0
	hrana nebo průměr nad 30 cm	ks	500		0	2000		0	2000		0
					0			0			27000

K ceně za bm bude připočítána aktuální sazba DPH

**Příloha ke smlouvě číslo: 201800288/OR**

# VÝKAZ DOSAVADNÍHO A NOVÉHO STAVU ÚDAJŮ KATASTRU NEMOVITOSTÍ

Dosavadní stav				Nový stav										
Označení pozemku parcelním číslem	Výměra parcely		Druh pozemku Způsob využití	Označení pozemku parcelním číslem	Výměra parcely		Druh pozemku Způsob využití	Typ stavby Způsob využití	Způsob určení výměr	Porovnání se stavem evidence právních vztahů				
	ha	m <sup>2</sup>			ha	m <sup>2</sup>				Dni přechází z pozemku označeného v katastru nemovitostí	dřívější poz. evidenci	číslo listu vlastnictví	Výměra dílu	
												ha	m <sup>2</sup>	
256/4										256/4		1519		
325/6										325/6		2162		
325/7										325/7		2162		
325/8										325/8		1717		
325/9										325/9		1352		
904/61										904/61		3118		
904/60										904/60		3118		
1081/29										1081/29		3118		
1081/22										1081/22		3118		
256/15										256/15		1590		
256/16										256/16		3118		
904/74										904/74		3118		
904/76										904/76		3118		
256/5										256/5		1590		
904/71										904/71		1590		
904/70										904/70		3956		
904/73										904/73		1896		

<b>GEOMETRICKÝ PLÁN</b> pro vyznačení věcného břemene	Geometrický plán ověřil úředně oprávněný zeměměřický inženýr Jméno, příjmení: <b>Ing. Robert Štolba</b>	Stejnopis ověřil úředně oprávněný zeměměřický inženýr: Jméno, příjmení: <b>Ing. Robert Štolba</b>
	Číslo položky seznamu úředně oprávněných zeměměřických inženýrů: <b>2407/2008</b>	Číslo položky seznamu úředně oprávněných zeměměřických inženýrů: <b>2407/2008</b>
	Dne: <b>16. 3. 2018</b> Číslo: <b>62/2018</b>	Dne: <b>13.4.2018</b> Číslo: <b>554/2018</b>
	Náležitostmi a přesností odpovídá právním předpisům.	Tento stejnopis odpovídá geometrickému plánu v elektronické podobě uloženému v dokumentaci katastrálního úřadu.
Vyhovitel: Ing. Marie Štolbová-geodetické práce Hurbanova 1172/7, Praha 4 Číslo plánu: <b>2118-58/2018</b> Okres: <b>Kolín</b> Obec: <b>Český Brod</b> Kat. území: <b>Český Brod</b> Mapový list: <b>Český Brod 5-4/34, 43,42</b>	KÚ pro Středočeský kraj KP Kolín Pavlína Henkrichová PGP-492/2018-204 2018.03.29 14:25:24 CEST	
Dosavadním vlastníkům pozemků byla poskytnuta možnost seznámit se v terénu s průběhem navrhovaných nových hranic, které byly označeny předepsaným způsobem:		

## VÝKAZ DOSAVADNÍHO A NOVÉHO STAVU ÚDAJŮ KATASTRU NEMOVITOSTÍ

Dosavadní stav				Nový stav									
Označení pozemku parcelním číslem	Výměra parcely		Druh pozemku	Označení pozemku parcelním číslem	Výměra parcely		Druh pozemku	Typ stavby	Způsob určení výměr	Porovnání se stavem evidence právních vztahů			
	ha	m <sup>2</sup>	Způsob využití		ha	m <sup>2</sup>	Způsob využití	Způsob využití		Díl přechází z pozemku označeného v katastru nemovitostí	dřívejší poz. evidenci	číslo listu vlastnictví	Výměra dílu
											ha	m <sup>2</sup>	
904/1										904/1			
256/2										256/2			
255										255			
900										900			
253										253			
226/52										226/52			
226/51										226/51			
904/4										904/4			
912										912			

Břemeno :

Oprávněný : dle smluv

Druh věcného břemene: dle smluv

Seznam souřadnic pro zápis do KN (S-JTSK)

Číslo bodu	Y	X	kv.	Poznámka
185-3663	714148.23	1049822.09	8	
269-58	713274.90	1049549.49	4	
269-60	713232.67	1049536.78	4	
269-62	713211.46	1049538.15	4	
269-63	713167.42	1049562.97	4	
269-130	713385.85	1049584.05	4	
315-16	713826.77	1049745.16	4	
315-133	713424.50	1049598.34	4	
316-33	713610.26	1049658.70	4	
316-91	713655.94	1049677.73	4	
317-1	712911.86	1049431.77	4	
317-7	712959.31	1049469.37	4	
317-19	713022.81	1049490.74	4	
317-20	713039.22	1049492.60	4	
317-47	713108.21	1049498.11	4	
317-52	713166.44	1049514.53	4	
317-57	713182.74	1049528.95	4	
317-72	713174.41	1049527.97	4	
317-73	713169.51	1049535.96	4	
322-8	713853.75	1049744.47	4	
322-22	713922.04	1049741.92	4	
322-26	714077.55	1049799.53	4	
322-31	714148.73	1049819.94	4	
539-11	713353.25	1049572.03	3	
622-1	713227.49	1049536.16	3	
622-8	713283.00	1049547.97	3	
656-6	712961.59	1049465.98	3	
656-35	712961.70	1049470.56	3	
656-36	712839.77	1049370.01	3	
700-607	712817.62	1049386.86	4	
700-608	712815.04	1049367.99	4	
1504-1	712698.86	1049245.30	3	
1536-1	714078.22	1049798.15	3	
1707-1	712716.42	1049264.46	3	
1707-2	712711.92	1049266.07	3	
1707-3	712708.10	1049255.38	3	
1769-182	713909.45	1049740.01	6	
1769-188	713902.75	1049739.33	6	
1769-194	713889.52	1049767.76	6	
1769-321	713746.25	1049725.17	6	
1769-535	713609.34	1049658.46	6	
1769-899	713226.71	1049529.83	6	
1769-928	713199.00	1049539.27	6	
1769-930	713197.08	1049546.26	6	
1769-947	713172.63	1049530.33	6	
1769-948	713170.74	1049521.05	6	
1769-949	713163.78	1049539.15	6	
1769-952	713161.55	1049512.89	6	
1769-974	713131.53	1049503.09	6	
1769-977	713129.29	1049518.05	6	
1769-980	713128.64	1049502.47	6	
1769-1063	713028.83	1049491.42	6	
1769-1133	712966.38	1049473.12	6	
1769-1134	712966.27	1049469.53	6	
1769-1328	712816.77	1049473.14	6	
1769-1330	712815.56	1049386.88	6	
1769-1335	712812.41	1049364.80	6	
1769-1358	712806.15	1049389.77	6	
1769-1371	712803.82	1049370.70	6	
1769-1372	712803.53	1049389.65	6	
1769-1381	712801.28	1049369.97	6	
1769-1413	712782.18	1049328.20	6	
1769-1616	712716.25	1049237.89	6	
1769-1676	712706.63	1049238.55	6	
2089-34	712717.41	1049250.53	6	
9101-10	712777.01	1049322.61	3	
9109-8	713029.49	1049489.66	3	
9109-13	713062.44	1049491.97	3	
9110-18	713431.03	1049600.09	3	
9110-53	713229.07	1049530.53	3	
9111-57	713126.36	1049517.42	6	
9111-64	713024.90	1049501.95	6	
9114-5	713986.55	1049762.55	3	
9114-9	714108.26	1049797.77	3	

9114-11	714140.90	1049809.20	3	
9115-29	713650.18	1049672.50	3	
9115-32	713610.22	1049656.24	3	
9115-34	713729.21	1049781.26	3	
9115-47	713906.76	1049747.22	6	
9137-3	712664.69	1049348.04	6	
6	714100.74	1049795.24	3	hranice břemene
7	714092.54	1049792.12	3	hranice břemene
8	714077.38	1049786.82	3	hranice břemene
9	714072.58	1049795.96	3	hranice břemene
24	713811.51	1049744.12	3	hranice břemene
25	713785.19	1049740.52	3	hranice břemene
26	713772.80	1049737.24	3	hranice břemene
27	713756.90	1049731.32	3	hranice břemene
28	713735.10	1049722.21	3	hranice břemene
29	713717.26	1049713.82	3	hranice břemene
30	713698.71	1049704.42	3	hranice břemene
31	713683.74	1049696.21	3	hranice břemene
32	713663.93	1049685.05	3	hranice břemene
33	713633.56	1049668.41	4	hranice břemene
37	713612.75	1049657.27	3	hranice břemene
38	713611.94	1049654.50	3	hranice břemene
39	713600.46	1049653.06	3	hranice břemene
40	713579.19	1049649.27	3	hranice břemene
41	713564.88	1049646.92	3	hranice břemene
42	713550.49	1049644.18	3	hranice břemene
43	713539.00	1049640.91	3	hranice břemene
44	713522.14	1049634.24	3	hranice břemene
45	713508.65	1049628.82	3	hranice břemene
46	713501.61	1049625.55	3	hranice břemene
47	713483.22	1049618.48	3	hranice břemene
48	713463.53	1049610.10	3	hranice břemene
49	713448.91	1049604.14	3	hranice břemene
50	713432.19	1049597.76	3	hranice břemene
51	713408.10	1049588.41	3	hranice břemene
52	713380.48	1049578.58	3	hranice břemene
53	713363.19	1049572.45	3	hranice břemene
54	713347.80	1049567.30	3	hranice břemene
55	713331.98	1049561.84	3	hranice břemene
56	713317.54	1049556.70	3	hranice břemene
57	713308.29	1049553.57	3	hranice břemene
58	713298.35	1049549.86	3	hranice břemene
59	713284.45	1049545.83	3	hranice břemene
60	713275.05	1049542.92	3	hranice břemene
61	713264.72	1049543.37	3	hranice břemene
62	713228.27	1049533.38	3	hranice břemene
63	713222.30	1049532.24	6	hranice břemene
64	713210.88	1049535.26	3	hranice břemene
65	713188.67	1049547.16	3	hranice břemene
66	713171.98	1049527.15	6	hranice břemene
67	713167.80	1049519.14	3	hranice břemene
68	713162.89	1049513.34	6	hranice břemene
70	713119.99	1049501.05	3	hranice břemene
71	713062.49	1049493.85	3	hranice břemene
72	713056.51	1049493.54	3	hranice břemene
73	713036.23	1049491.55	3	hranice břemene
74	713032.10	1049490.76	3	hranice břemene
75	713028.36	1049488.32	3	hranice břemene
76	713004.89	1049482.31	3	hranice břemene
77	712988.06	1049477.57	3	hranice břemene
78	712979.48	1049474.48	3	hranice břemene
79	712965.61	1049466.53	3	hranice břemene
80	712958.39	1049466.65	3	hranice břemene
81	712955.61	1049466.02	3	hranice břemene
82	712953.14	1049463.67	3	hranice břemene
83	712933.89	1049448.24	3	hranice břemene
84	712914.94	1049433.13	3	hranice břemene
85	712896.51	1049418.62	4	hranice břemene
86	712873.05	1049399.68	3	hranice břemene
87	712855.98	1049385.77	3	hranice břemene
88	712842.75	1049374.90	3	hranice břemene
89	712834.76	1049368.10	3	hranice břemene
90	712826.90	1049368.39	3	hranice břemene
91	712815.47	1049371.13	4	hranice břemene
92	712802.17	1049372.13	3	hranice břemene
93	712800.44	1049361.85	3	hranice břemene
94	712798.18	1049353.17	3	hranice břemene
95	712795.42	1049346.43	3	hranice břemene



96	712786.31	1049333.85	3	hranice břemene
97	712778.71	1049323.85	3	hranice břemene
98	712774.36	1049318.79	3	hranice břemene
99	712773.39	1049317.02	3	hranice břemene
100	712760.59	1049305.45	3	hranice břemene
101	712754.69	1049299.56	3	hranice břemene
102	712729.27	1049275.26	3	hranice břemene
103	712718.53	1049264.18	3	hranice břemene
104	712714.05	1049259.45	3	hranice břemene
105	712708.27	1049252.97	3	hranice břemene
106	712718.03	1049243.35	3	hranice břemene
107	712711.79	1049235.13	3	hranice břemene
108	712709.40	1049236.94	3	hranice břemene
109	712714.05	1049243.06	3	hranice břemene
112	712716.37	1049266.26	3	hranice břemene
113	712727.15	1049277.38	3	hranice břemene
114	712740.98	1049290.91	3	hranice břemene
115	712752.61	1049301.72	3	hranice břemene
116	712758.53	1049307.63	3	hranice břemene
117	712771.01	1049318.90	3	hranice břemene
118	712771.88	1049320.50	3	hranice břemene
119	712776.37	1049325.73	3	hranice břemene
120	712783.97	1049335.73	3	hranice břemene
121	712788.40	1049340.95	3	hranice břemene
122	712792.74	1049347.81	3	hranice břemene
123	712795.32	1049354.11	3	hranice břemene
124	712797.50	1049362.47	3	hranice břemene
125	712799.66	1049375.32	3	hranice břemene
126	712815.88	1049374.12	4	hranice břemene
127	712827.45	1049371.34	3	hranice břemene
128	712833.70	1049371.14	3	hranice břemene
129	712840.84	1049377.21	3	hranice břemene
130	712854.08	1049388.09	3	hranice břemene
131	712871.17	1049402.01	3	hranice břemene
132	712894.65	1049420.94	3	hranice břemene
133	712913.08	1049435.49	3	hranice břemene
134	712932.01	1049450.58	3	hranice břemene
135	712954.15	1049468.76	3	hranice břemene
136	712958.07	1049469.65	3	hranice břemene
137	712964.84	1049469.54	3	hranice břemene
138	712978.22	1049477.22	3	hranice břemene
139	712987.14	1049480.43	3	hranice břemene
140	713004.11	1049485.21	3	hranice břemene
141	713027.37	1049491.25	6	hranice břemene
142	713030.95	1049493.60	3	hranice břemene
143	713035.80	1049494.53	3	hranice břemene
144	713056.36	1049496.54	3	hranice břemene
145	713062.23	1049496.84	3	hranice břemene
146	713119.49	1049504.01	3	hranice břemene
147	713134.40	1049507.19	3	hranice břemene
148	713161.34	1049516.15	3	hranice břemene
149	713165.29	1049520.81	3	hranice břemene
150	713169.21	1049528.50	3	hranice břemene
151	713188.19	1049551.27	6	hranice břemene
155	713264.58	1049546.38	4	hranice břemene
156	713274.65	1049545.94	3	hranice břemene
157	713281.89	1049548.18	4	hranice břemene
163	713362.20	1049575.33	4	hranice břemene
164	713379.48	1049581.41	3	hranice břemene
165	713407.03	1049591.21	3	hranice břemene
180	713612.68	1049663.51	3	hranice břemene
181	713617.76	1049665.09	3	hranice břemene
182	713623.21	1049667.04	3	hranice břemene
183	713631.71	1049670.82	3	hranice břemene
184	713662.47	1049687.67	3	hranice břemene
185	713682.28	1049698.83	3	hranice břemene
186	713697.31	1049707.08	3	hranice břemene
187	713715.94	1049716.52	3	hranice břemene
188	713733.88	1049724.95	3	hranice břemene
189	713755.80	1049734.10	3	hranice břemene
190	713771.89	1049740.10	3	hranice břemene
191	713784.61	1049743.46	3	hranice břemene
192	713811.19	1049747.10	3	hranice břemene
193	713827.44	1049748.29	3	hranice břemene
194	713846.31	1049748.14	3	hranice břemene
195	713870.62	1049744.58	3	hranice břemene
196	713881.44	1049742.75	3	hranice břemene
197	713889.00	1049742.46	3	hranice břemene

198	713893.35	1049741.97	3	hranice břemene
199	713899.92	1049742.32	3	hranice břemene
200	713911.96	1049743.17	3	hranice břemene
201	713921.98	1049744.69	3	hranice břemene
202	713932.48	1049748.08	3	hranice břemene
203	713960.92	1049758.48	3	hranice břemene
204	713993.95	1049770.91	3	hranice břemene
205	714022.43	1049781.37	3	hranice břemene
206	714045.75	1049790.38	3	hranice břemene
207	714073.26	1049801.11	3	hranice břemene
208	714078.84	1049790.50	3	hranice břemene
209	714091.52	1049794.94	3	hranice břemene
210	714099.72	1049798.06	3	hranice břemene
211	714109.85	1049801.57	3	hranice břemene
212	714123.59	1049806.18	3	hranice břemene
213	714138.80	1049810.95	3	hranice břemene
214	714148.89	1049814.07	3	hranice břemene
215	714147.01	1049820.71	3	hranice břemene
216	714148.46	1049821.12	8	hranice břemene
217	712743.05	1049288.73	3	hranice břemene
218	712790.82	1049339.17	3	hranice břemene
219	712951.16	1049465.93	3	hranice břemene
231	714075.39	1049797.05	3	hranice břemene
233	714074.65	1049798.46	4	hranice břemene
234	713908.37	1049742.92	6	hranice břemene
235	713901.31	1049742.41	6	hranice břemene
237	713745.79	1049726.68	6	hranice břemene
238	713744.92	1049729.56	6	hranice břemene
245	713427.38	1049599.11	4	hranice břemene
246	713198.24	1049542.03	6	hranice břemene
249	713176.32	1049532.35	4	hranice břemene
250	713173.61	1049533.79	4	hranice břemene
251	713173.67	1049529.17	4	hranice břemene
252	713172.02	1049531.87	4	hranice břemene
253	713171.59	1049531.36	6	hranice břemene
254	713165.42	1049516.33	6	hranice břemene
257	713131.02	1049506.47	6	hranice břemene
258	713128.12	1049505.85	6	hranice břemene
260	713075.83	1049495.52	4	hranice břemene
261	713030.52	1049489.73	3	hranice břemene
262	713028.59	1049492.05	6	hranice břemene
263	712966.30	1049470.38	6	hranice břemene
264	712961.68	1049469.59	3	hranice břemene
265	712962.38	1049466.58	6	hranice břemene
266	712961.60	1049466.59	3	hranice břemene
267	712959.82	1049469.62	4	hranice břemene
268	712813.34	1049371.29	6	hranice břemene
269	712813.76	1049374.27	6	hranice břemene
270	712803.98	1049372.00	6	hranice břemene
271	712804.34	1049374.97	6	hranice břemene
272	712801.87	1049375.15	6	hranice břemene
273	712774.23	1049323.24	6	hranice břemene
274	712715.11	1049264.93	3	hranice břemene
276	712704.99	1049251.99	3	hranice břemene
277	712714.28	1049247.05	6	hranice břemene
278	712712.27	1049244.81	6	hranice břemene
279	712714.00	1049238.04	6	hranice břemene
280	712710.42	1049238.29	6	hranice břemene

Klad listů

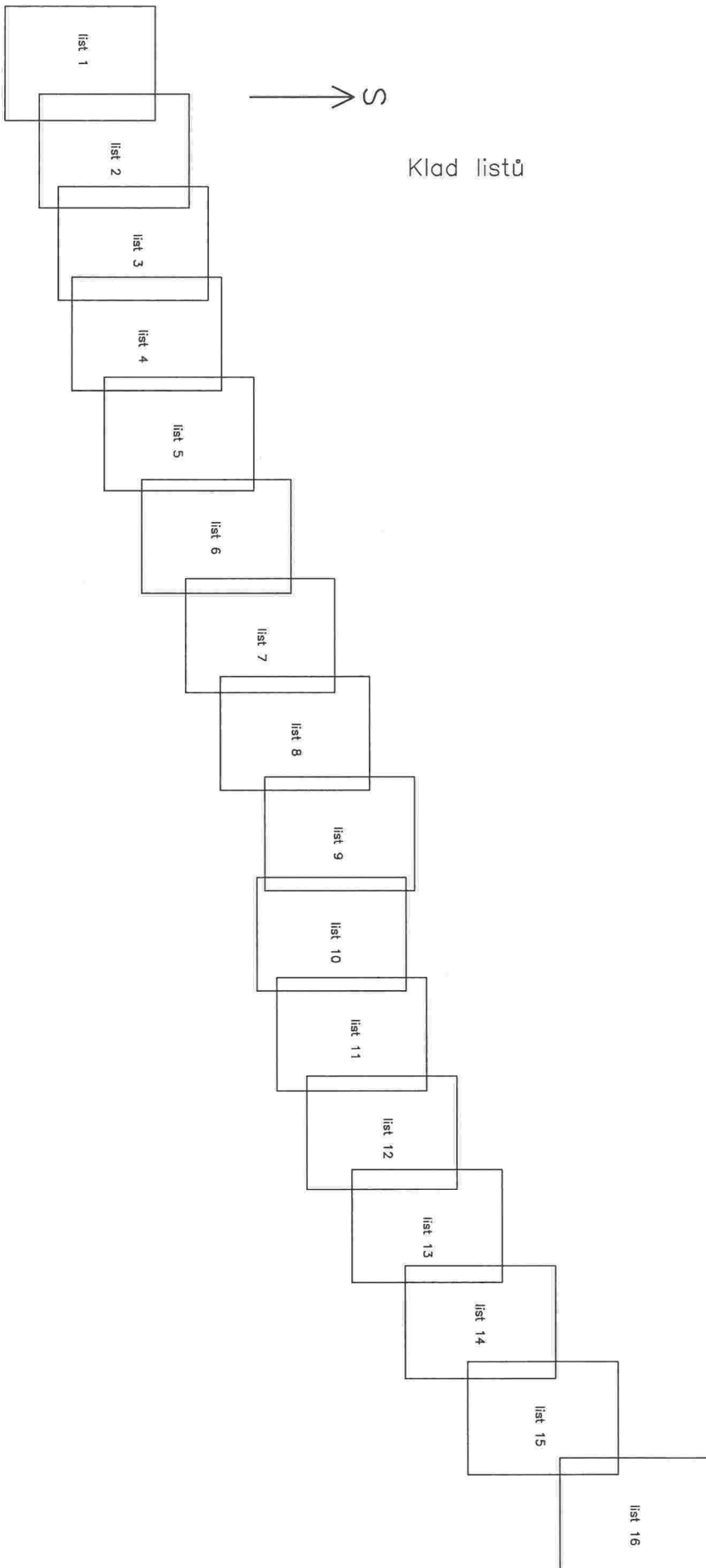
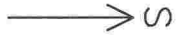

list 1

Q  
347/1

Q  
307/1

Detail B:

Detail A:

Q  
325/2

Q  
325/3

K.ú. Tismice  
K.ú. Český Brod

Q  
1523

Detail A:

322-31  
216 215  
185-3663  
(1,00)(1,21)  
(1,50)

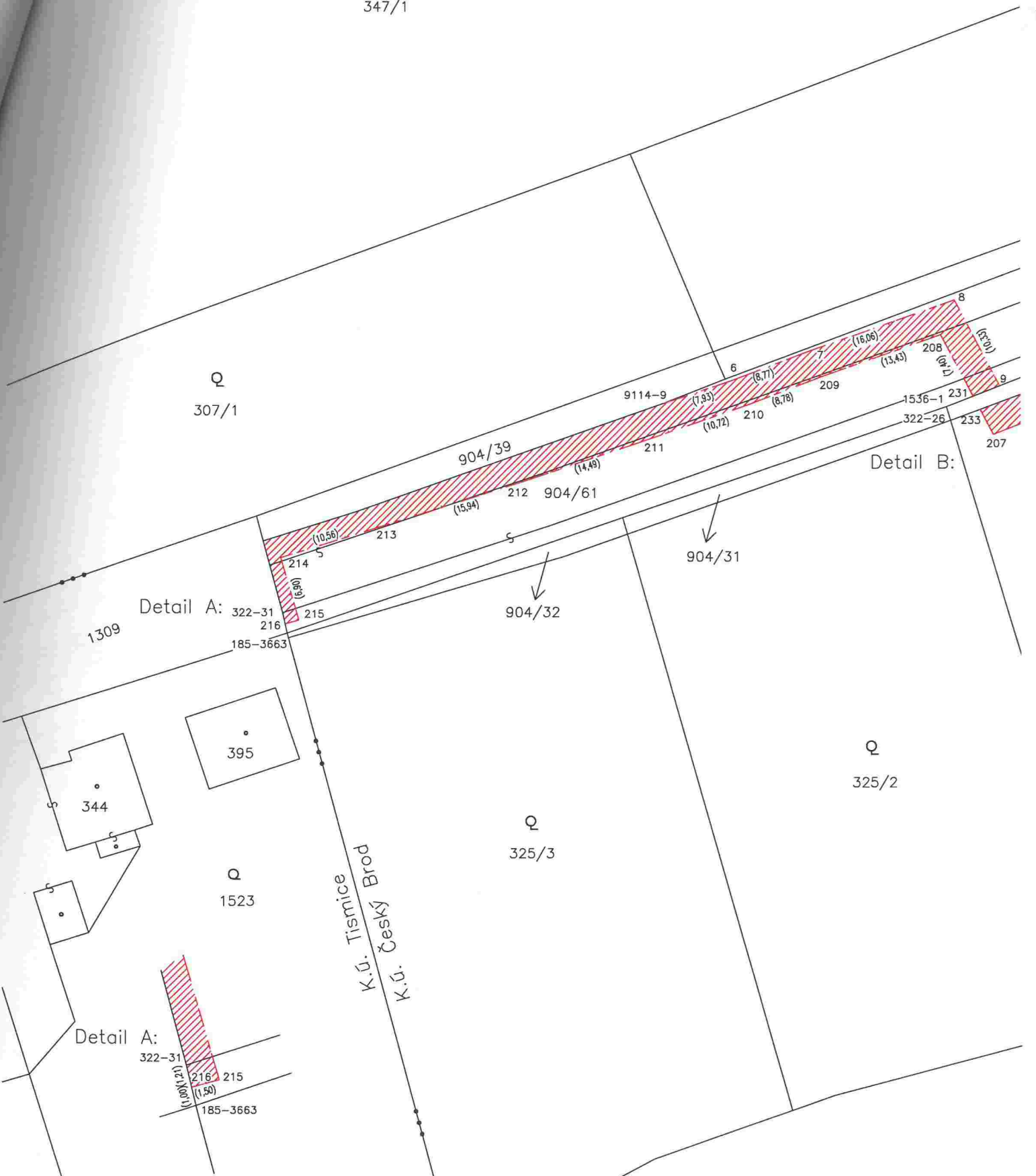

list 2

Q  
347/1

Q  
307/3

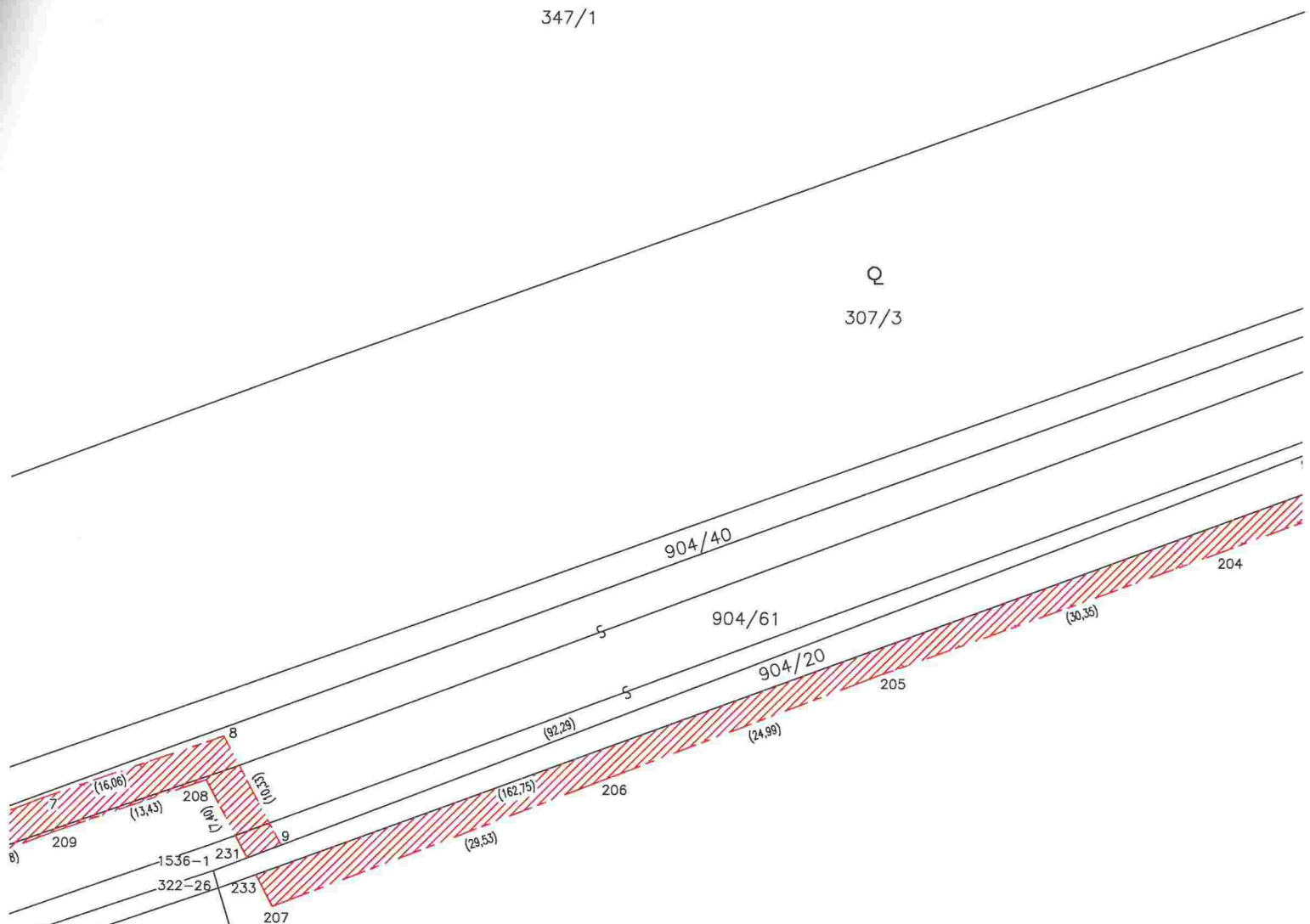

Detail B:

Q  
325/6

Q  
325/2

Detail B:

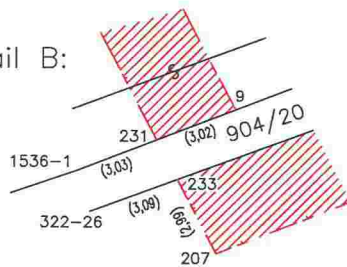

list 3

Q  
347/1

Q  
307/6

Q  
307/A

904/41

904/61

322-22

1769-182

904/62 1769-

(7,07) (1,34)

234 235 1

Q

9115-47

325/7

904/61

202

201 (10,14)

200 (3,61)

(11,03)

(30,28)

904/20

203

9114-5

(35,28)

204

(30,35)

Q

325/6

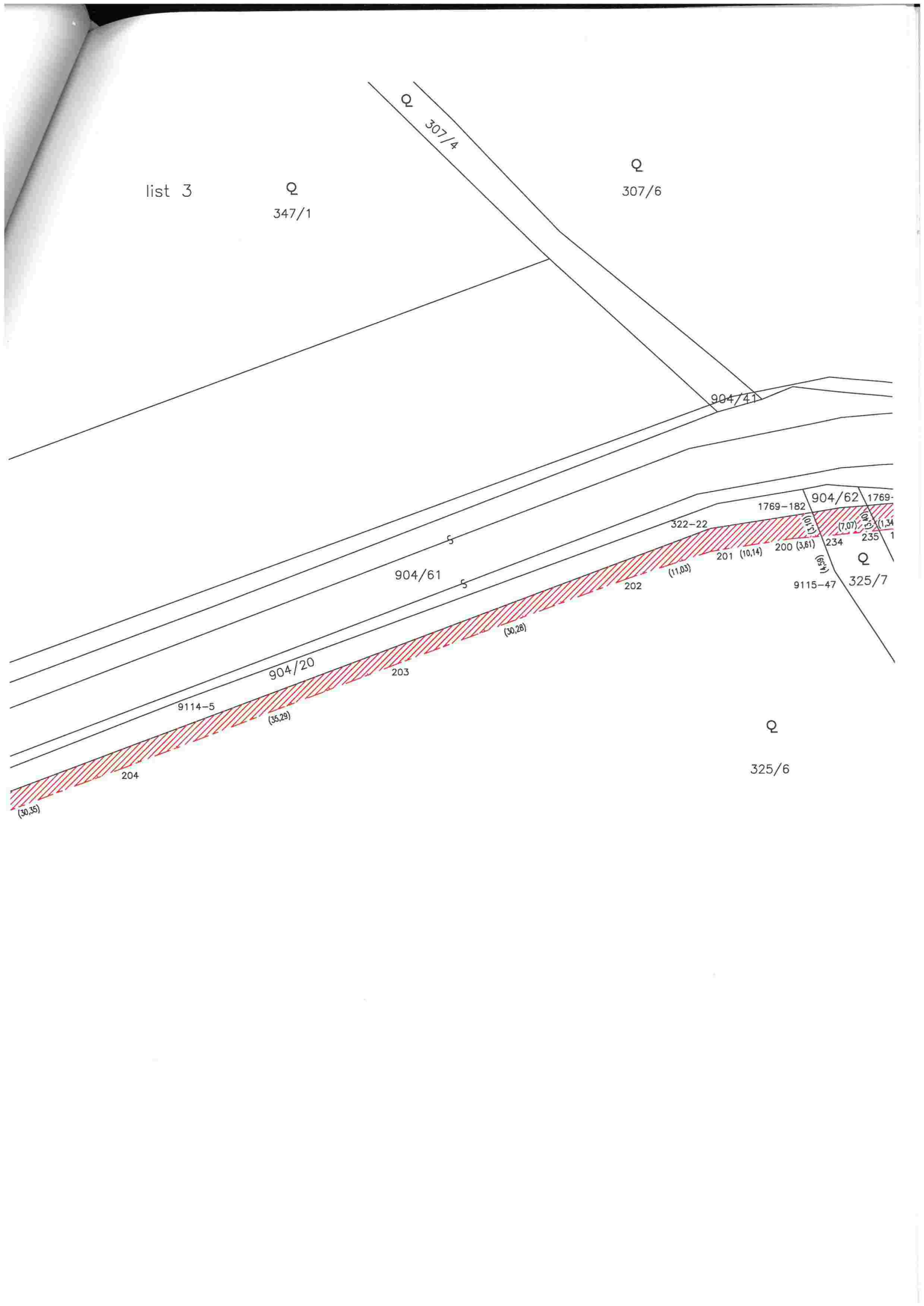

list 4

Q  
307/6

Q  
307/7

Q 307/5



list 5

Q  
307/10

Q  
307/9

Q  
307/7

Q  
307/8

307/2  
904/51

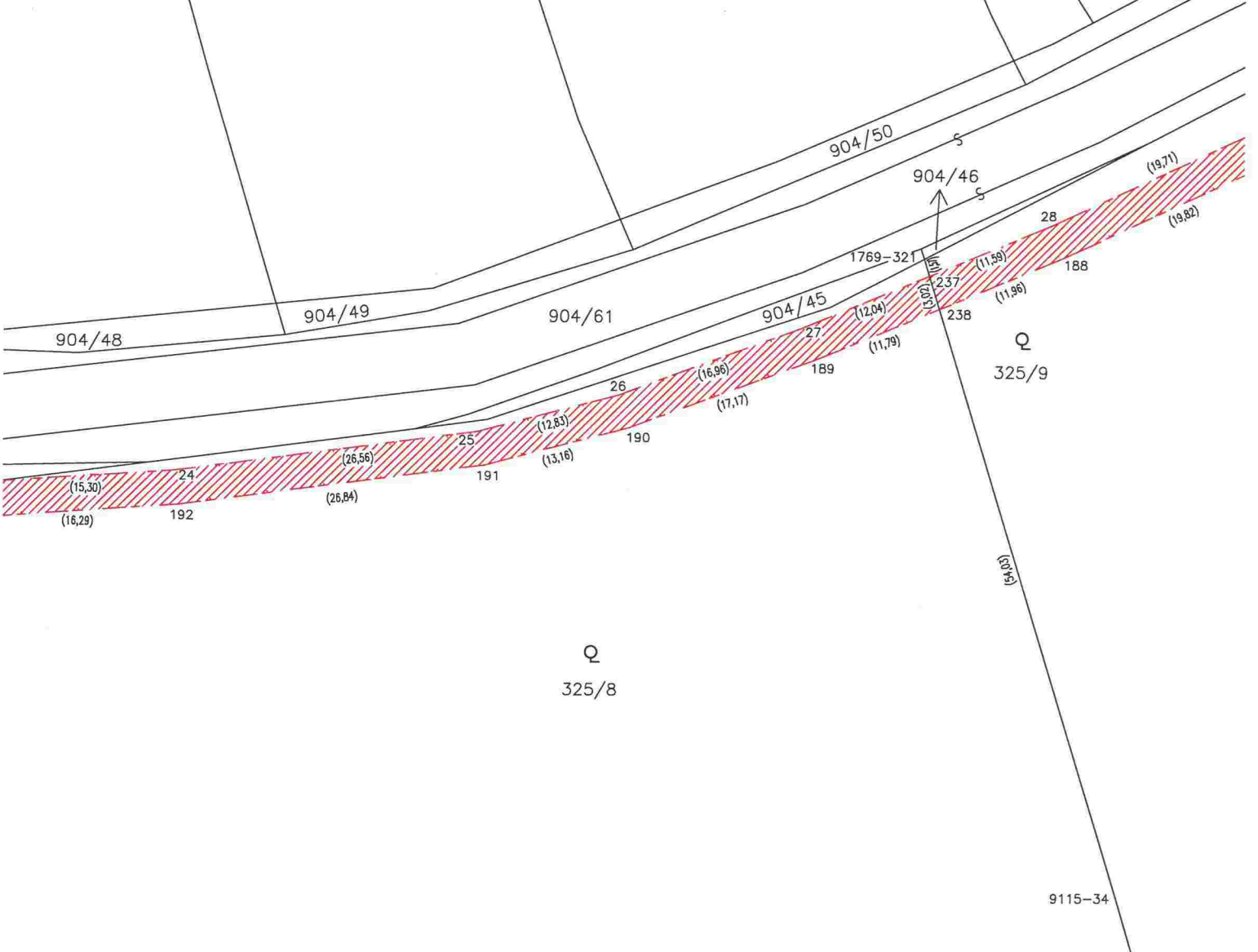

904/48

904/49

904/61

904/50

904/46

904/45

(15,30)  
(16,29)

24

192

(26,56)

(26,84)

25

191

(12,83)

(13,16)

190

26

(16,96)

(17,17)

189

(11,79)

(12,04)

238

1769-321

237

(5,003)

(11,59)

(11,96)

28

188

(19,71)

(19,82)

Q  
325/9

Q  
325/8

9115-34



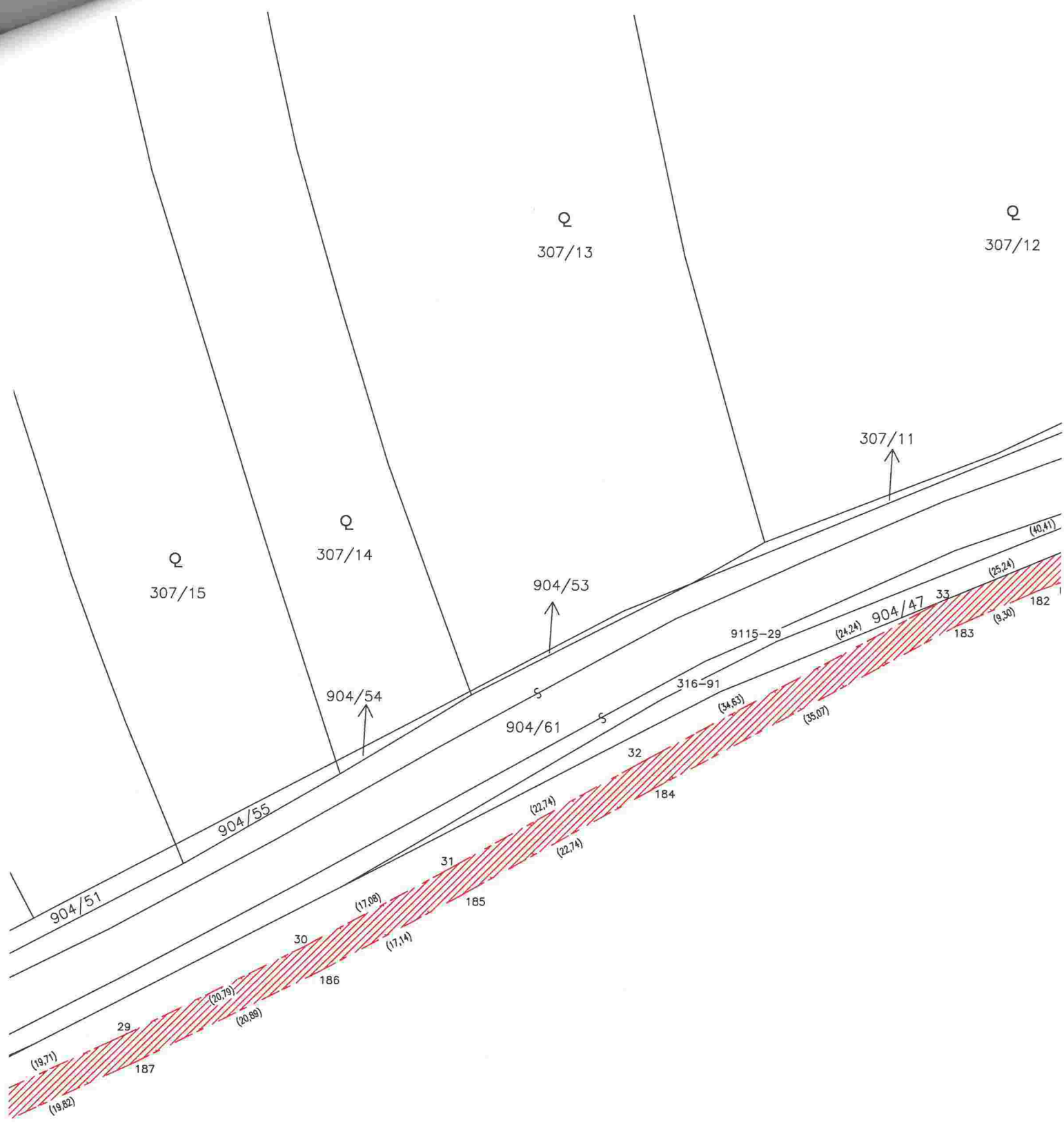

Q  
325/9

Q  
307/27

Q  
307/12

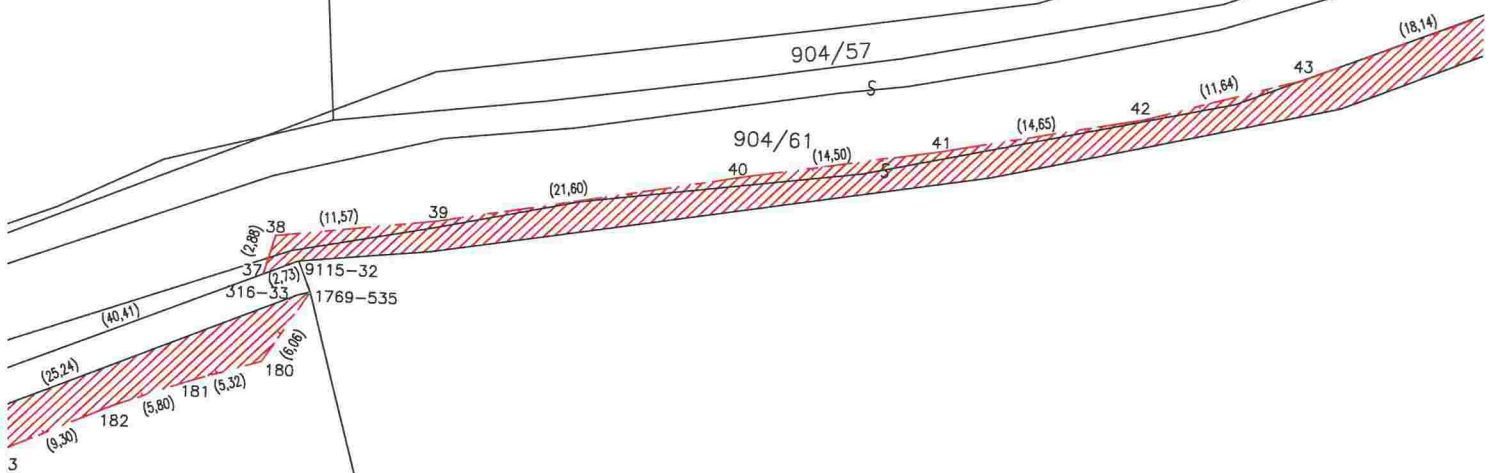

325/10

Q  
325/9

list 7

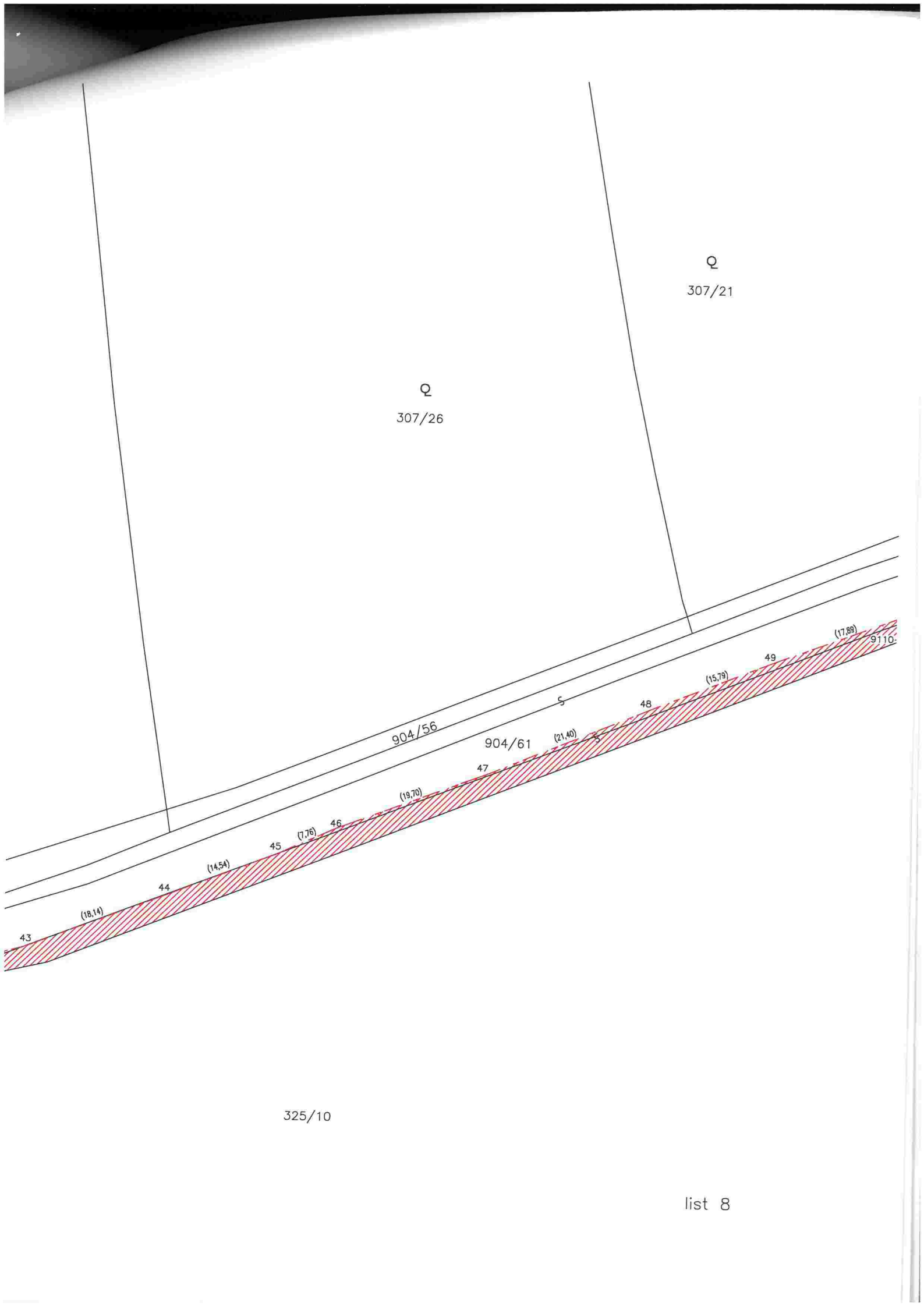

Q  
307/21

Q  
307/26

904/56

904/61

9110

325/10

list 8

list 9

Q  
307/21

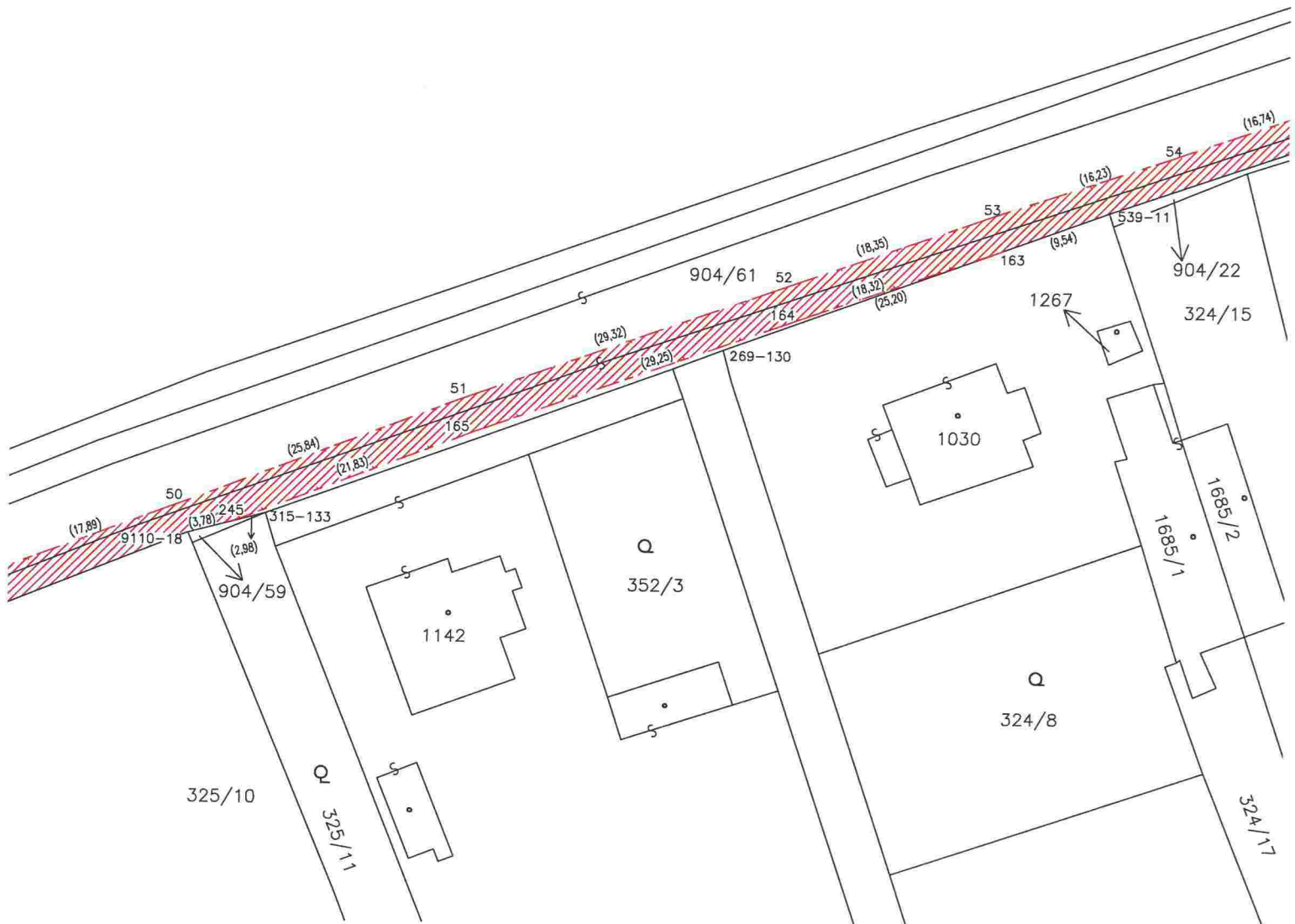

list 10

Q  
307/21

1081/8

904/30

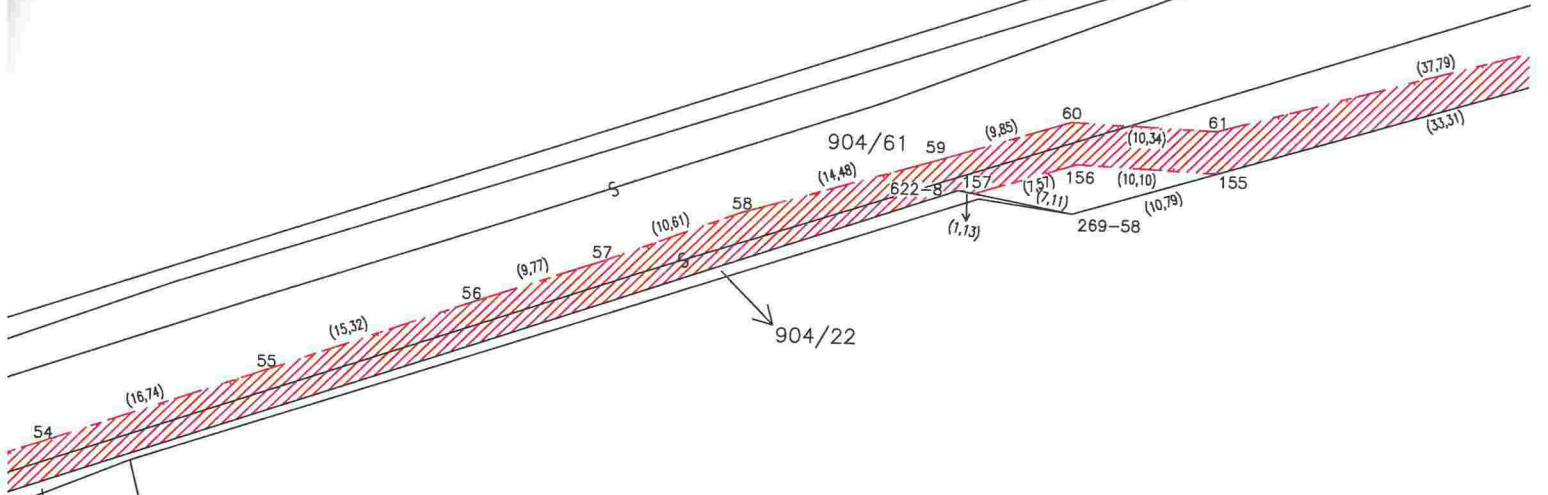

-11  
904/22  
324/15

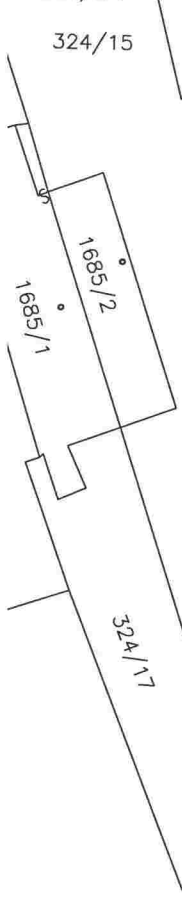

324/9

324/13

1991

list 11

261/17

261/12

263/109

315/5

904/6

904/64

1081/8

904/29

904/63

904/75

904/76

Detail D:

904/30

1081/32

904/74

256/15

904/61

1081/29

Detail C:

9110-53

1769-899

63

64

65

66

67

68

69

70

71

72

73

74

75

76

77

(57,79)  
(33,31)

269-60

622-1

269-62

904/60

64

65

66

67

68

69

70

71

72

73

74

75

1769-928

246

1769-930

65

66

67

68

69

70

71

72

73

324/30

(23,84)

1081/22

269-63

324/29

Detail C:

317-72

251

150

317-57

249

252

253

1769-947

250

317-73

1769-949

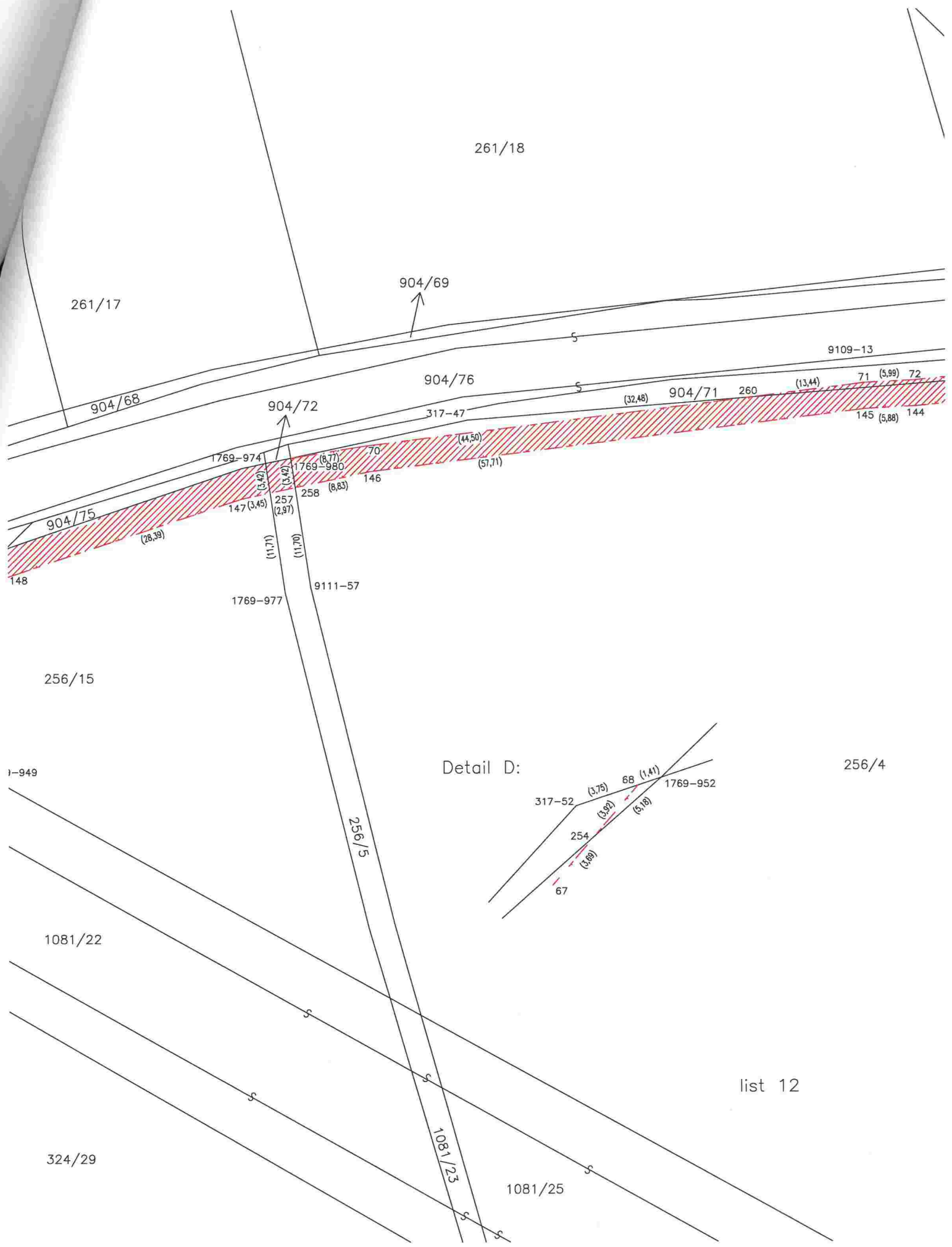

261/18

261/17

904/69

9109-13

904/76

904/68

904/72

317-47

(32.48)

904/71

260

(13.44)

71 (5.99)

72

145 (5.88)

144

1769-974

1769-980

70

(44.50)

(57.71)

146

147 (3.45)

257 (2.97)

1769-977

9111-57

256/15

Detail D:

256/4

317-52

(3.78)

68 (1.41)

(3.99)

(5.18)

1769-952

254

(3.89)

67

256/5

1081/22

list 12

324/29

1081/23

1081/25

list 13

261/16

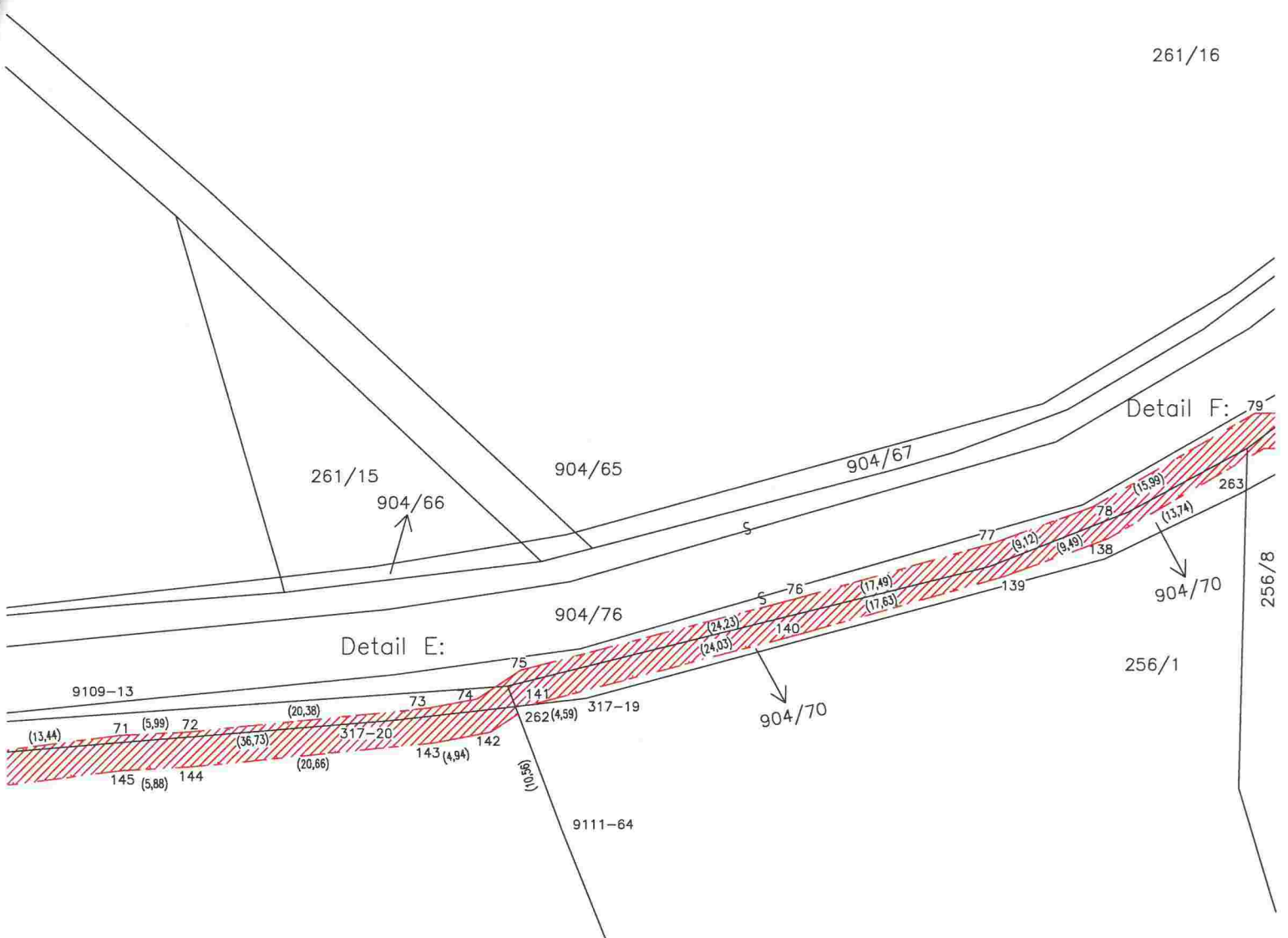

256/4

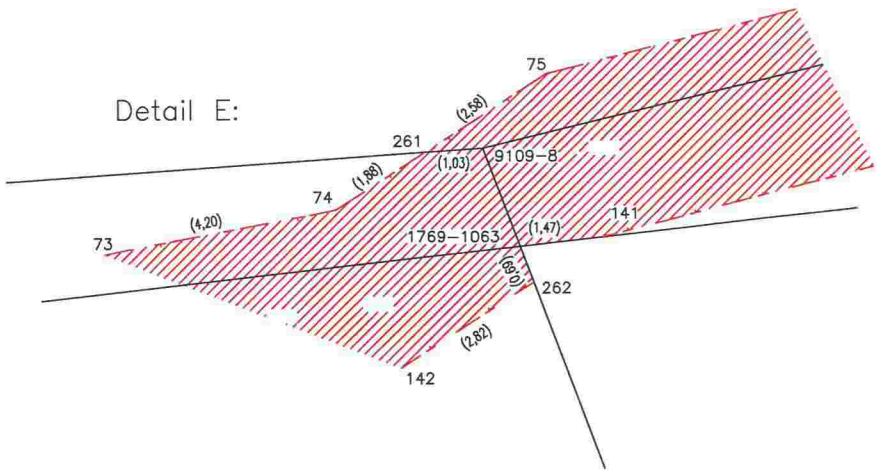



list 14

261/9

261/16

904/76

256/2

Detail F:

Detail F:

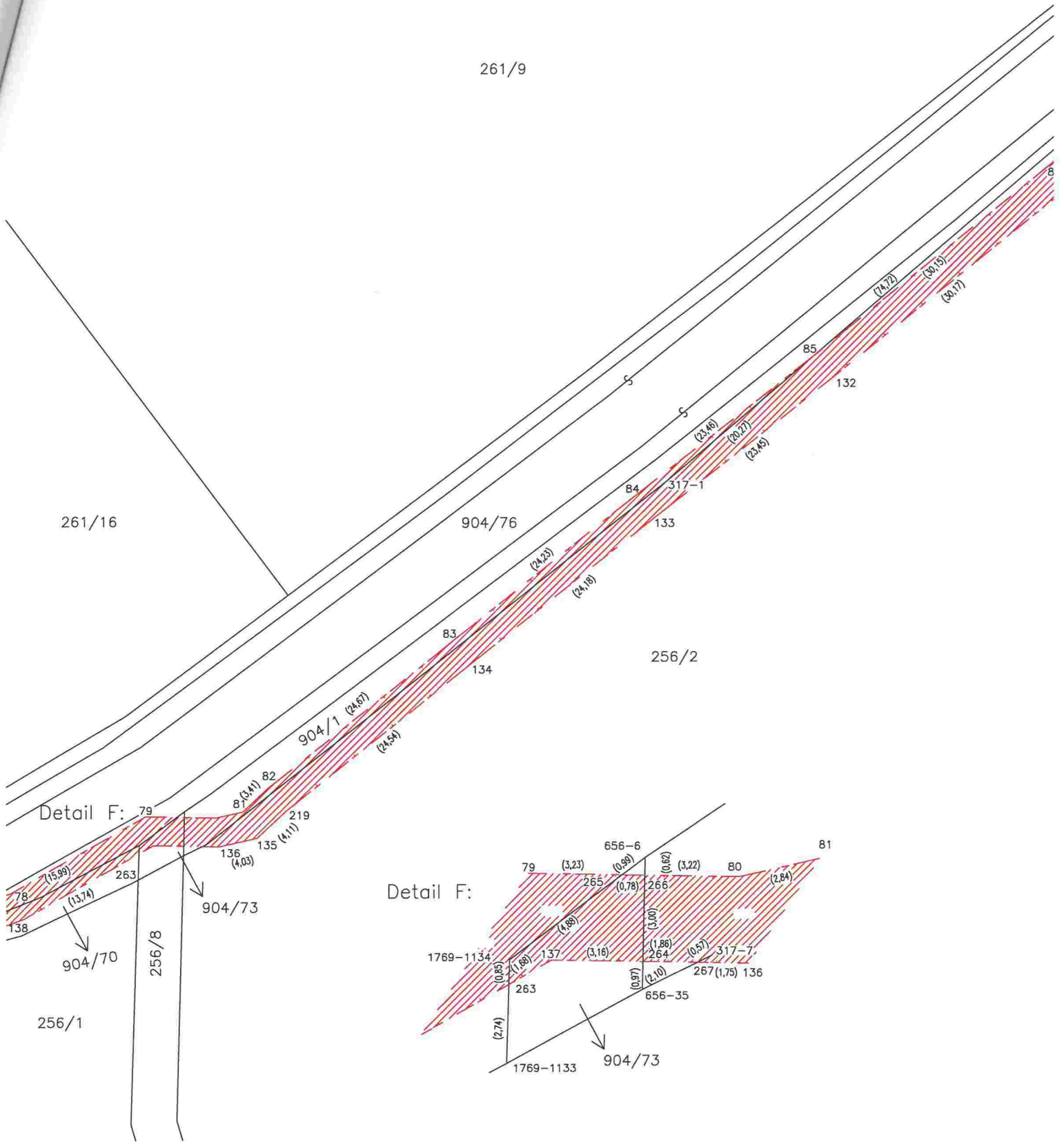

list 15

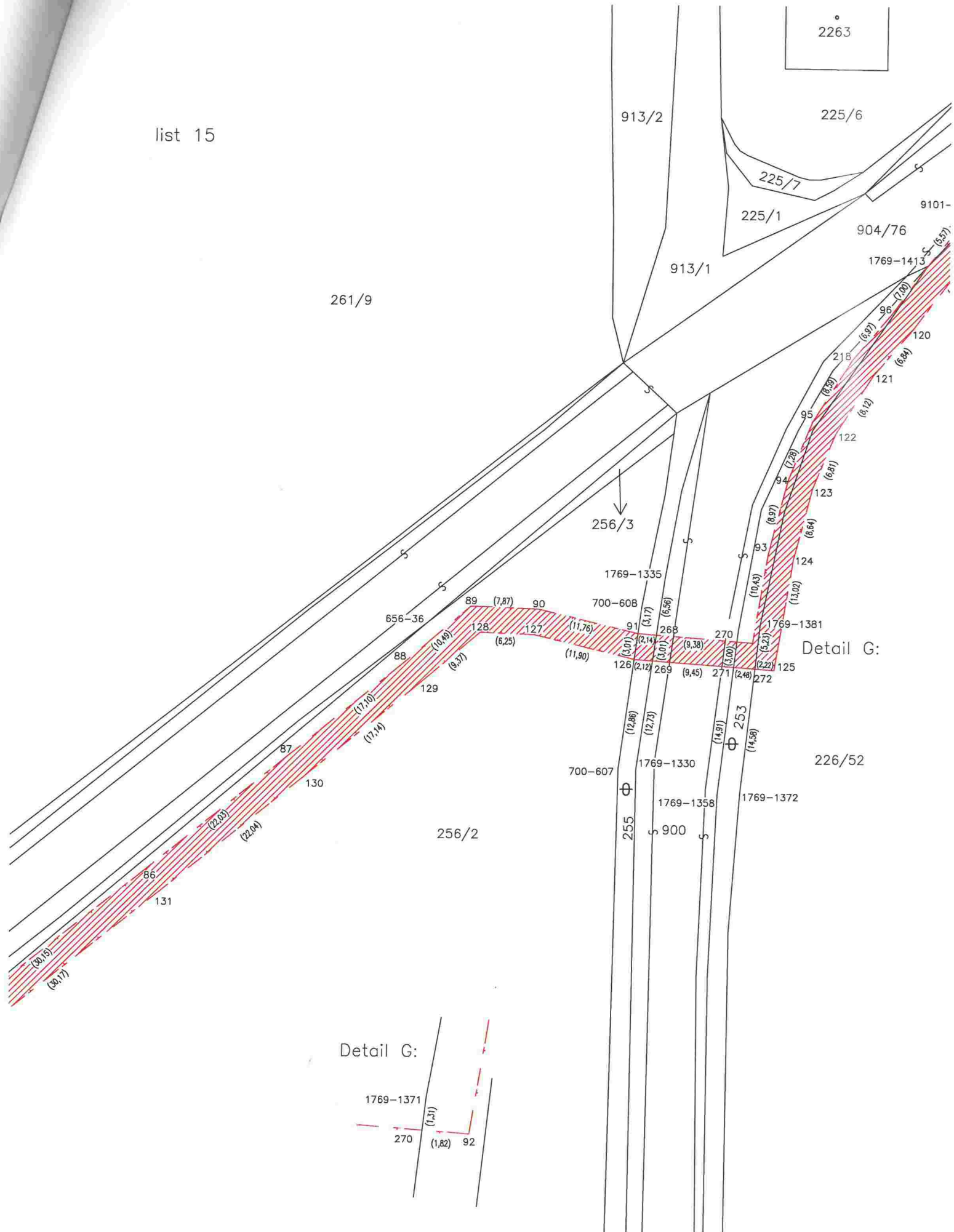

Detail G:

Detail G:

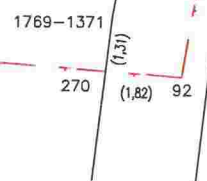

1776	1795
1777	1796
1778	1797
1779	1798
1780	1799
1781	1408

1812	1829
1813	1830
1814	1831
1815	1449
1816	1832

1843	1859
1844	1860
1845	1861
1846	1862
1847	1863



Detail H:

Detail H:



# VÝKAZ DOSAVADNÍHO A NOVÉHO STAVU ÚDAJŮ KATASTRU NEMOVITOSTÍ

Dosavadní stav				Nový stav									
Označení pozemku parcelním číslem	Výměra parcely		Druh pozemku	Označení pozemku parcelním číslem	Výměra parcely		Druh pozemku	Typ stavby	Způsob určení výměr	Porovnání se stavem evidence právních vztahů			
	ha	m <sup>2</sup>	Způsob využití		ha	m <sup>2</sup>	Způsob využití	Způsob využití		Dě přechází z pozemku označeného v katastru nemovitostí	číslo listu vlastnictví	Výměra dílu	
											ha	m <sup>2</sup>	
904/4										904/4			
904/76										904/76			
226/38										226/38			
904/33										904/33			
226/50										226/50			
226/14										226/14			
226/55										226/55			
226/18										226/18			
226/19										226/19			
226/5										226/5			
226/20										226/20			
226/4										226/4			

Břemeno :  
 Oprávněný : dle smluv  
 Druh věcného břemene: dle smluv

<b>GEOMETRICKÝ PLÁN pro</b> vyznačení věcného břemene	Geometrický plán ověřil úředně oprávněný zeměměřický inženýr	Stejnopis ověřil úředně oprávněný zeměměřický inženýr.
	Jméno, příjmení: <b>Ing. Robert Štolba</b>	Jméno, příjmení: <b>Ing. Robert Štolba</b>
	Číslo položky seznamu úředně oprávněných zeměměřických inženýrů: 2407/2008	Číslo položky seznamu úředně oprávněných zeměměřických inženýrů: 2407/2008
	Dne: 23. 4. 2018 číslo: 86/2018	Dne: 4. 5. 2018 číslo: 564/2018
Náležitosti o přesnosti odpovídá právním předpisům.	Tento stejnopis odpovídá geometrickému plánu v elektronické podobě uloženému v dokumentaci katastrálního úřadu.	
Vyhotavitel: Ing. Marie Štolbová – geodetické práce Hurbanova 1172/7, Praha 4 Číslo plánu: 2130-86/2018 Okres: Kolín Obec: Český Brod Kat. území: Český Brod Mapový list: Český Brod 5-4/42 Dosavadním vlastníkům pozemků byla poskytnuta možnost seznámit se v terénu s průběhem navrhovaných nových hranic, které byly označeny předepsaným způsobem.	KÚ pro Středočeský kraj KP Kolín Pavlína Henkrichová PGP-723/2018-204 2018.04.30 14:57:53 CEST	

seznam souřadnic pro zápis do KN (S-JTSK)				
číslo bodu	Y	X	kv.	Poznámka
125-40	712606.09	1049178.24	3	barva
125-44	712637.37	1049189.09	3	barva
125-51	712633.09	1049186.53	3	barva
125-129	712626.14	1049192.88	3	barva
1016-1	712640.57	1049187.27	6	barva
1016-2	712624.66	1049179.63	3	barva
1016-3	712633.28	1049183.35	6	barva
1016-8	712622.36	1049190.12	6	barva
1016-22	712651.41	1049196.78	6	barva
1016-59	712654.33	1049197.33	6	barva
1016-63	712626.45	1049178.86	6	barva
1504-1	712698.86	1049245.30	3	barva
1504-3	712671.83	1049213.91	3	barva
1707-3	712708.10	1049255.38	3	barva
1707-12	712654.02	1049198.98	3	barva
1769-1554	712733.45	1049268.38	6	barva
1769-1676	712706.63	1049238.55	6	barva
1769-2345	712633.34	1049182.32	6	barva
2018-3	712719.40	1049243.52	3	barva
1	712653.12	1049194.61	3	hranice břemene
2	712612.58	1049182.45	3	hranice břemene
3	712611.60	1049182.04	3	hranice břemene
4	712610.00	1049180.80	3	hranice břemene
5	712611.22	1049179.22	3	hranice břemene
6	712612.62	1049180.30	3	hranice břemene
7	712613.54	1049180.69	3	hranice břemene
8	712622.57	1049189.14	6	hranice břemene
9	712622.78	1049189.28	3	hranice břemene
10	712622.20	1049186.48	3	hranice břemene
11	712623.65	1049184.25	6	hranice břemene
12	712627.95	1049181.28	3	hranice břemene
13	712631.38	1049183.10	3	hranice břemene
14	712626.97	1049179.12	6	hranice břemene
15	712627.27	1049178.66	3	hranice břemene
16	712632.12	1049181.24	3	hranice břemene
17	712633.34	1049181.58	3	hranice břemene
18	712632.60	1049183.44	3	hranice břemene
19	712633.25	1049183.79	6	hranice břemene
20	712640.21	1049187.48	6	hranice břemene
21	712640.89	1049187.83	3	hranice břemene
22	712643.77	1049190.08	6	hranice břemene
23	712641.98	1049186.15	3	hranice břemene
24	712648.08	1049193.43	3	hranice břemene
25	712649.28	1049191.83	3	hranice břemene
26	712719.31	1049241.62	3	hranice břemene
27	712651.90	1049196.19	3	hranice břemene
28	712654.19	1049198.10	6	hranice břemene
29	712655.82	1049199.46	3	hranice břemene
30	712657.12	1049197.94	3	hranice břemene
31	712661.98	1049204.96	3	hranice břemene
32	712663.34	1049203.48	3	hranice břemene
33	712669.36	1049209.15	3	hranice břemene
34	712668.30	1049210.95	3	hranice břemene
35	712672.08	1049214.99	3	hranice břemene
36	712679.02	1049222.93	3	hranice břemene
37	712673.58	1049213.67	3	hranice břemene
38	712680.52	1049221.61	3	hranice břemene
39	712687.17	1049232.30	3	hranice břemene
40	712688.67	1049230.98	3	hranice břemene
41	712695.23	1049241.23	3	hranice břemene
42	712696.73	1049239.91	3	hranice břemene
43	712626.21	1049180.30	6	hranice břemene
44	712705.90	1049253.72	3	hranice břemene
45	712706.09	1049250.86	3	hranice břemene
46	712706.27	1049253.38	3	hranice břemene
47	712712.50	1049245.08	6	hranice břemene
48	712713.83	1049246.56	6	hranice břemene
49	712717.95	1049240.16	3	hranice břemene

223/1

list 1



223/13

497/2

497/1

223/2

223/14

500

904/3

223/4

494

223/6

226/22

226/16

226/25

1079/3

226/24

226/20

226/21

226/6

1580

226/18

1016-2

226/5

Detail B: 23

Detail A:

226/19

1567/1

226/23

226/2

226/55

226/3

226/27

1016-22

226/4

1567/2

226/17

904/33

904/76

33

34

226/38

226/50

226/14

1569

226/39

226/13

226/40

226/41

6/42

list 2

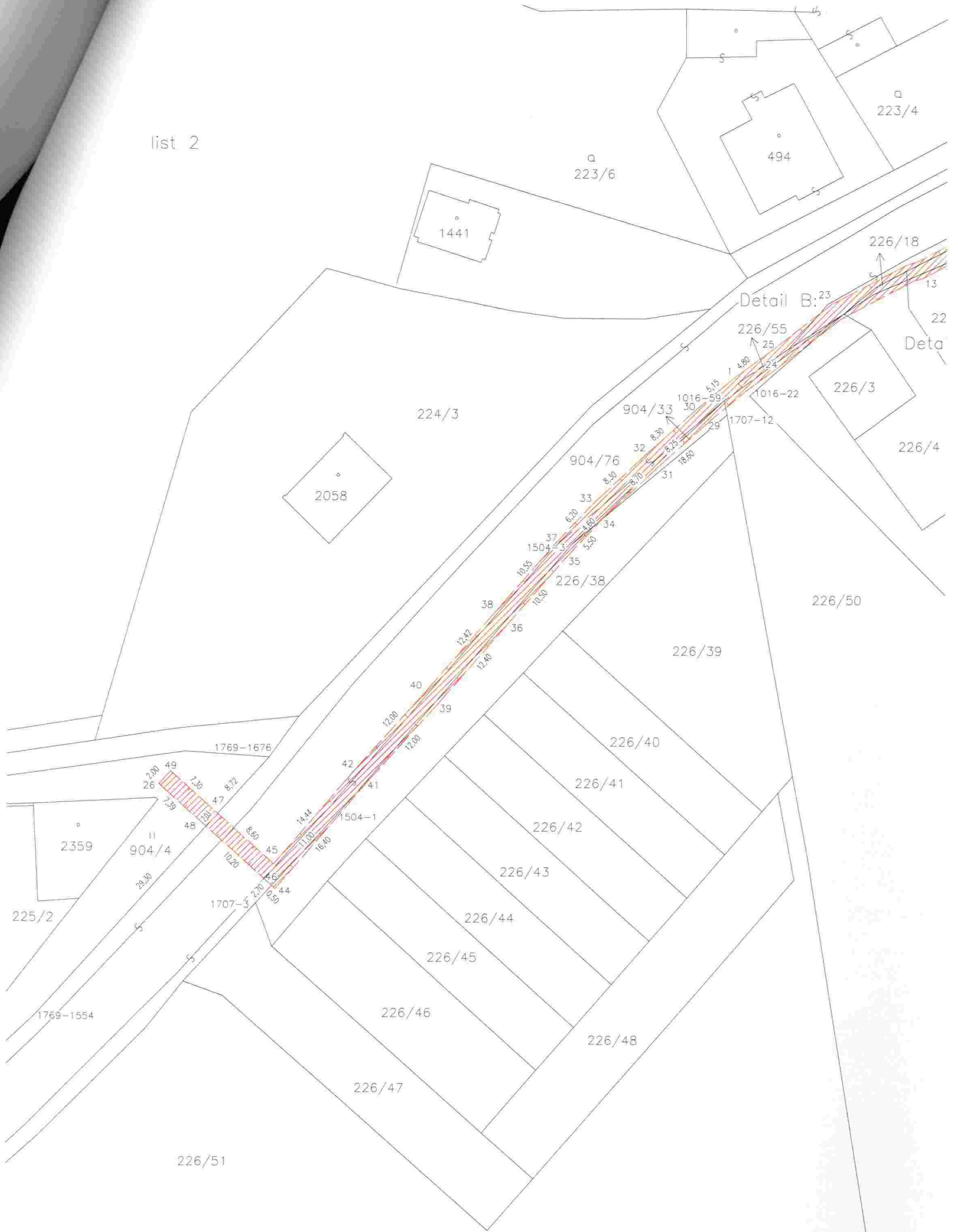



Detail B:

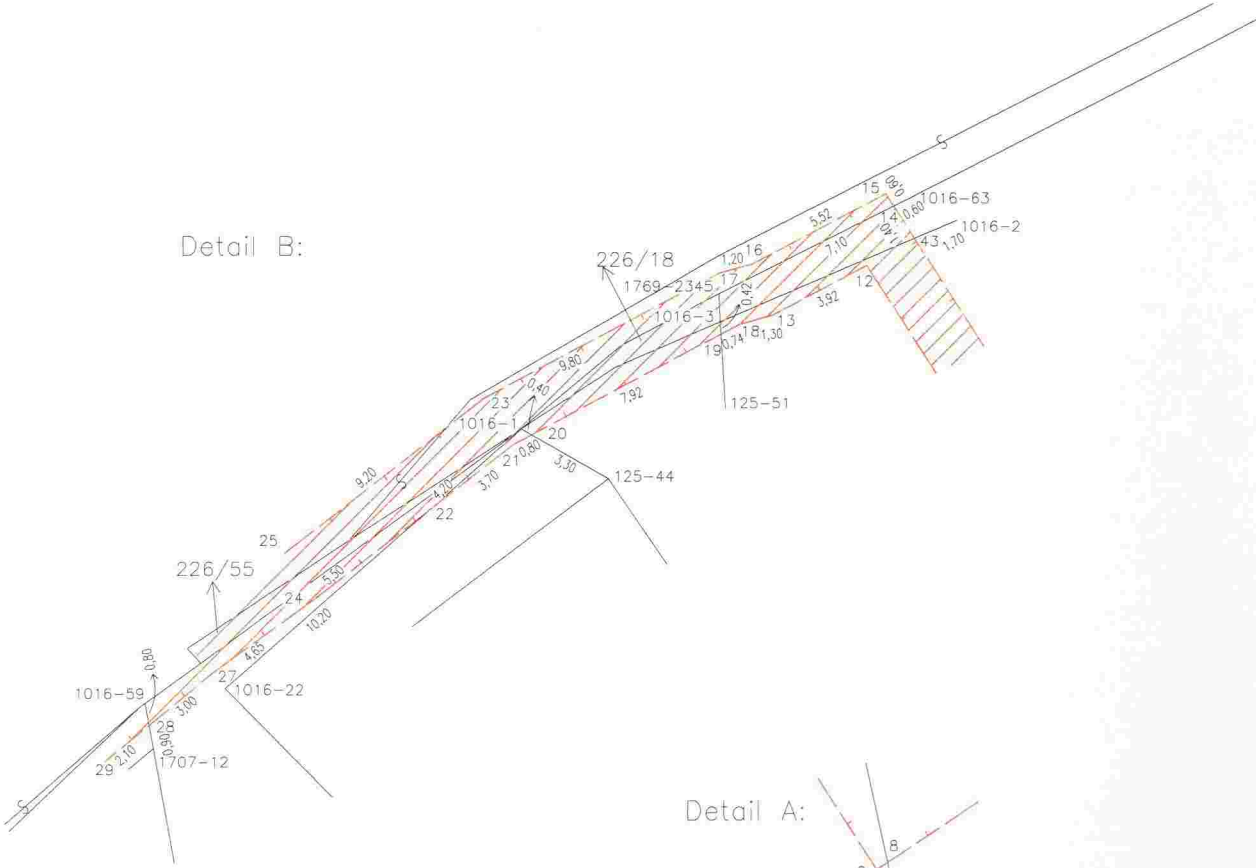

Detail A:

