

Kupní smlouva

Číslo 2018/17198



Česká pošta, s.p.

se sídlem: Politických vězňů 909/4, 225 99, Praha 1
IČO: 47114983
DIČ: CZ47114983
zastoupen: Ing. Lukášem Rampasem, MBA, ředitelem sekce marketing
zapsán v obchodním rejstříku Městského soudu v Praze, oddíl A, vložka 7565/1
bankovní spojení: 

dále jen „Kupující“

a

P.O.S. FACTORY, s.r.o. sociální podnik

se sídlem: Jilmová 2685/10, 130 00 Praha 3
IČO: 285 24 527
DIČ: CZ 285 24 527
zastoupen:  na základě plné moci ze dne 5. 12. 2016
zapsán/a v obchodním rejstříku u MS v Praze, C147900
bankovní spojení: 

dále jen „Prodávající“

(Prodávající a Kupující budou v této smlouvě označováni dále jednotlivě jako „Smluvní strana“, nebo společně jako „Smluvní strany“)

Preambule

Kupující provedl zadávací řízení k veřejné zakázce „NS29 - Dodávka tiskových komunikačních materiálů – část 1“ (dále jen „Výběrové řízení“) na uzavření této Smlouvy. Smlouva je uzavírána s Prodávajícím na základě výsledku Výběrového řízení.

1. Účel a předmět Smlouvy

- 1.1. Účelem této Smlouvy je stanovení podmínek pro prodej a koupi Předmětu plnění, jež má být Kupujícím použit pro reklamní a komunikační účely.
Předmětem této Smlouvy je koupě a prodej zboží, jehož specifikace druhu, množství a jakosti jsou uvedené ve specifikaci zboží v Příloze č. 1 Smlouvy (dále jen „Předmět plnění“).
- 1.2. Prodávající se zavazuje dodat Kupujícímu Předmět plnění ve sjednaném sortimentu, množství, jakosti a čase a za podmínek uvedených v této Smlouvě a převést na Kupujícího vlastnické právo k Předmětu plnění.

- 1.3. Kupující se zavazuje zaplatit za Předmět plnění dodaný v souladu s touto Smlouvou Cenu dle článku 2 Smlouvy.
- 1.4. Po uzavření Smlouvy odešle Kupující Prodávajícímu Evidenční objednávku, která je zasílána výlučně pro sdělení evidenčního čísla Prodávajícímu, přičemž nevyužití práva Kupujícího učinit Evidenční objednávku nezbavuje Prodávajícího povinnosti dodat Předmět plnění řádně a včas.

2. Cena

- 2.1. Cena za dodávku Předmětu plnění činí **129 800,00** Kč bez DPH (dále jen „Cena“). Cena každého jednotlivého kusu Předmětu plnění je uvedena v Příloze č. 2 Smlouvy.
- 2.2. Úplnost Ceny. Cena zahrnuje veškeré náklady Prodávajícího spojené s plněním Smlouvy a dodáním Předmětu plnění Kupujícímu. Cena je cenou konečnou, nejvýše přípustnou a nemůže být zvýšena bez předchozího písemného souhlasu Kupujícího. V Ceně jsou zahrnuty zejména:
 - a) doprava Předmětu plnění do místa určeného Kupujícím;
 - b) náklady na balení a označení Předmětu plnění dle požadavků Kupujícího;
 - c) clo, celní poplatky, daně (vyjma DPH, která bude připočítána v souladu s čl. 2.4. VOP) a zálohy;
 - d) recyklační poplatky a ekologická likvidace Předmětu plnění a činnosti s ní spojené;
 - e) Záruka za jakost v rozsahu stanoveném Smlouvou; a
 - f) veškeré jiné náklady a poplatky nezbytné pro řádné plnění Smlouvy.

3. Platební podmínky

- 3.1. Daňový doklad bude vystaven Prodávajícím nejdříve po převzetí celého Předmětu plnění Kupujícím.
- 3.2. Splatnost daňového dokladu je 60 dní ode dne jeho vystavení Prodávajícím.
- 3.3. Kupující neposkytuje Prodávajícímu jakékoliv zálohy na Cenu.

4. Záruka za jakost

- 4.1. Prodávající poskytuje Kupujícímu Záruku za jakost 24 měsíců ode dne převzetí bezvadného Předmětu plnění Kupujícím. Záruční doba neběží po dobu, po kterou Kupující nemůže užívat Předmět plnění pro jeho vady, za které odpovídá Prodávající. V případě, že je namísto vadného Předmětu plnění dodán náhradní Předmět plnění, běží doba Záruky znovu v délce 24 měsíců ode dne převzetí náhradního Předmětu plnění Kupujícím.

5. Pojištění

- 5.1. Prodávající je povinen po celou dobu trvání Smlouvy mít sjednáno pojištění odpovědnosti za újmy způsobené v souvislosti se Smlouvou Prodávajícím nebo osobou, za niž Prodávající odpovídá, s pojistnou částkou nejméně ve výši [REDACTED]

6. Doba, místo a podmínky dodání Předmětu plnění

- 6.1. Předmět plnění je Prodávající povinen dodat Kupujícímu na místo určené ve specifikacích každého jednotlivého Předmětu plnění v Příloze 1 a v časovém termínu určeném v Příloze č. 1. Dohodnutý termín dodání a místo dodání Předmětu plnění lze změnit jen s výslovným a předchozím souhlasem obou Smluvních stran.

7. Závěrečná ustanovení

- 7.1. Tato Smlouva nabývá platnosti dnem jejího podpisu oběma Smluvními stranami (tj. okamžikem, kdy dojde k připojení posledního podpisu) na podpisové stránce této Smlouvy.
- 7.2. V případě, že Cena dle článku 2.1. Smlouvy nepřesahuje [REDACTED] bez DPH, nabývá tato Smlouva účinnosti dnem její platnosti a nevztahuje se na ní ustanovení 15.11. VOP. V případě,

že Cena dle článku 2.1. Smlouvy dosahuje nebo přesahuje [redacted] Kč bez DPH, nabývá Smlouva účinnosti dnem uveřejnění Smlouvy v registru smluv. Pro případ, že tato Smlouva není uzavírána za přítomnosti obou Smluvních stran, platí, že Smlouva nebude uzavřena, pokud ji Prodávající podepíše s jakoukoliv změnou či odchylkou, byť nepodstatnou, nebo dodatkem. To platí i v případě připojení obchodních podmínek Prodávajícího, které budou odporovat svým obsahem jakýmkoliv způsobem textu této Smlouvy, případně Všeobecným obchodním podmínkám Kupujícího („VOP“).

- 7.3. Smluvní strany výslovně potvrzují, že si vzájemně sdělily veškeré okolnosti důležité pro uzavření Smlouvy. Smluvní strany prohlašují, že se dohodly o veškerých náležitostech Smlouvy.
- 7.3. Smluvní strany potvrzují, že si při uzavírání Smlouvy vzájemně sdělily všechny skutkové a právní okolnosti, o nichž ví nebo vědět musí, tak, aby se každá ze Smluvních stran mohla přesvědčit o možnosti uzavřít platnou Smlouvu a aby byl každé ze Smluvních stran zřejmý zájem druhé Smluvní strany Smlouvu uzavřít.
- 7.4. Tato Smlouva je vyhotovena ve dvou (2) stejnopisech s platností originálu, z nichž každá Smluvní strana obdrží po jednom.
- 7.5. Kontaktní údaje Smluvních stran pro doručování jsou následující:

Kontaktní osoba Kupujícího: [redacted]

Kontaktní osoba Prodávajícího: [redacted]

- 7.6. Nedílnou součástí této Smlouvy jsou následující přílohy:

Příloha č. 1 – Specifikace Předmětu plnění

Příloha č. 2 – Cena

Příloha č. 3 – VOP

- 7.7. Smluvní strany potvrzují, že se s textem VOP seznámily před podpisem této Smlouvy a je jim znám jejich význam v souladu a ve spojitosti se Smlouvou. Dále Smluvní strany potvrzují, že veškerým ustanovením Smlouvy a VOP plně a bez jakýchkoli obtíží porozuměly a nepovažují je za nevýhodná. VOP představují závaznou a nedílnou součást Smlouvy.
- 7.8. Prodávající podpisem této Smlouvy výslovně přijímá následující ustanovení VOP [3.5., 3.11., 3.13., 5.2., 5.3., 5.7., 6.1., 8.3., 8.5., 12.3., 13.2., 13.3.].

NA DŮKAZ TOHO, že Smluvní strany s obsahem Smlouvy souhlasí, rozumí ji a zavazují se k jejímu plnění, připojují své podpisy a prohlašují, že tato Smlouva byla uzavřena podle jejich svobodné a vážné vůle prosté tísne, zejména tísne finanční.

V Praze dne: _____

V Praze dne: _____

Ing. Lukáš Rampas, MBA
ředitel sekce marketing

[redacted] základě plné moci

Česká pošta, s.p.

P. O. S. FACTORY, s. r. o. sociální podnik

Příloha č. 1 – Specifikace Předmětu plnění

Obecné technické podmínky

Obecné technické podmínky platí u všech materiálů s výjimkou materiálů, kde je v konkrétní specifikaci upraveno jinak.

Tisk na strojích umožňující:

- digitální tisk o rozlišení minimálně 1200 dpi
- ofsetový tisk o rozlišení minimálně 300 dpi

Tisk pouze na tiskových strojích opatřených platným certifikátem ISO 12647.

Tisk je zadáván vždy na spad.

Počet kusů značí počet kusů jednotlivých materiálů nikoli počet balení.

Požadavky na kvalitu jednotlivých druhů papíru:

Minimální kvalitativní požadavky na bezdřevé nenatírané papíry									
Parametr	standard	Jednotky							
gramáž	ISO 534	g/m ²	80	90	100	1120	120	140	150
objemová hmotnost	ISO 534	cm ³ /g	1,27	1,25	1,24	1,24	1,2	1,2	1,2
bělost	ISO 2470-2	%	104	104	104	104	104	104	104
opacita	ISO 2471	%	91,5	93	94,5	95,5	96,5	98	98,5

Minimální kvalitativní požadavky na bezdřevé nenatírané papíry						
Parametr	standard	Jednotky				
gramáž	ISO 534	g/m ²	170	190	250	300
objemová hmotnost	ISO 534	cm ³ /g	1,17	1,17	1,17	1,15
bělost	ISO 2470-2	%	104	104	104	104
opacita	ISO 2471	%	99	99	99	99

Minimální kvalitativní požadavky na bezdřevé natírané matné papíry									
Parametr	standard	Jednotky							
gramáž	ISO 534	g/m ²	90	100	115	130	135	150	170
objemová hmotnost	ISO 534	cm ³ /g	0,86	0,86	0,86	0,87	0,9	0,9	0,95
bělost	ISO 2470-2	%	130	130	130	130	130	130	130
opacita	ISO 2471	%	91	92	94	95,5	96	97	97,5

Minimální kvalitativní požadavky na bezdřevé natírané matné papíry								
Parametr	standard	Jednotky						
gramáž	ISO 534	g/m ²	200	220	250	270	300	350
objemová hmotnost	ISO 534	cm ³ /g	0,95	1,03	0,95	1,04	1	1,04
bělost	ISO 2470-2	%	130	130	130	130	130	130
opacita	ISO 2471	%	98,5	99	99,5	99,6	99,8	99,9

Minimální kvalitativní požadavky na bezdřevé natírané lesklé papíry									
Parametr	standard	Jednotky							
gramáž	ISO 534	g/m ²	90	100	115	130	135	150	170
objemová hmotnost	ISO 534	cm ³ /g	0,75	0,75	0,75	0,75	0,75	0,75	0,75
bělost	ISO 2470-2	%	128	128	128	128	128	128	128

opacita	ISO 2471	%	90	92	94	95	95,5	97	97,5
---------	----------	---	----	----	----	----	------	----	------

Minimální kvalitativní požadavky na bezdřevé natírané lesklé papíry								
Parametr	standard	Jednotky						
gramáž	ISO 534	g/m ²	200	220	250	270	300	350
objemová hmotnost	ISO 534	cm ³ /g	0,75	0,85	0,75	0,85	0,8	0,8
bělost	ISO 2470-2	%	128	128	128	128	128	128
opacita	ISO 2471	%	98,5	99	99,5	99,5	99,7	99,8

Detailní specifikace materiálů

Kalendář 2019 s výsekem

Počet kusů	
Místo dodání	
Termín dodání	
KZM	
Formát	
Materiál	
Barevnost	
Vazba	
Kompletace	
Balení	

VARIANTA / Vnitřní listy obsahují výseč, každý list jiný tvar výseče na jiném místě o rozměrech cca 150 mm x 75 mm

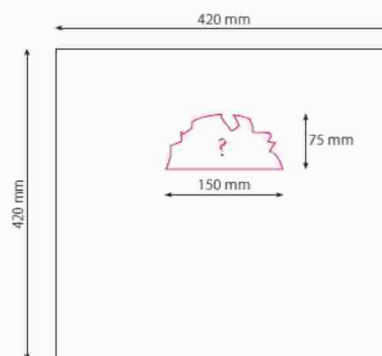

Obálky DL

Počet kusů	
Místo dodání	
Termín dodání	
KZM	
Formát	
Materiál	
Barevnost	
Práce	
Balení	

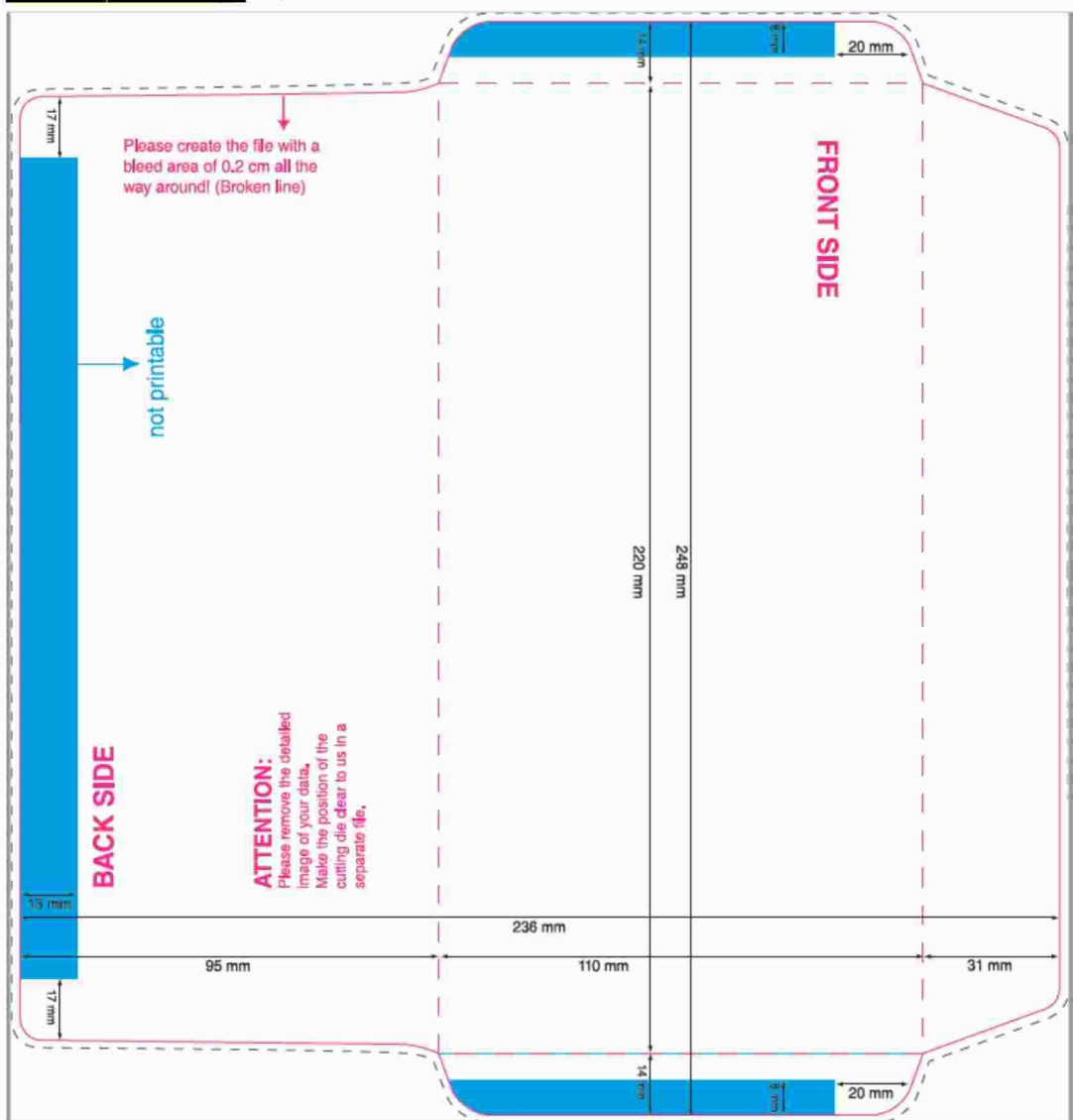

Příloha č. 2 – Cena

Druh	Počet kusů	Jednotková cena Kč/ks bez DPH	Celková cena v Kč bez DPH
Kalendář 2019 s výsekem	1 050		
Obálky DL	1 700		
Celková cena v Kč bez DPH			129 800,00

Příloha č. 3 – VOP

(Tato strana je úmyslně ponechána prázdná. VOP následují na další straně)