

VÝKAZ DOSAVADNÍHO A NOVÉHO STAVU ÚDAJŮ KATASTRU NEMOVITOSTÍ

Dosavadní stav				Nový stav											
Označení pozemku parc. číslem	Výměra parcely		Druh pozemku	Označení pozemku parc. číslem	Výměra parcely		Druh pozemku	Typ stavby	Způsob určení výměry	Porovnání se stavem evidence právních vztahů					
	ha	m ²	Způsob využití		Způsob využití	Způsob využití	Způsob využití	Díl přechází z pozemku označeného v		Číslo listu vlastnictví	Výměra dílu		Označení dílu		
								katastru nemovitostí			drívější poz. evidenci	ha		m ²	
2314/1	40	87	ostatní plocha manipulační pl.	2314/1	34	23	ostatní plocha manipulační pl.		0						
				2314/6	6	64	ostatní plocha manipulační pl.		0	2314/1		10002	6	64	
	40	87			40	87									

Seznam souřadnic (S-JTSK)
Číslo bodu Souřadnice pro zápis do KN

	Y	X	Kód kv.	Poznámka
k.ú. Hněvanov (742767)				
71-2	765017.33	1197794.44	3	beton. sloupek plotu
71-5	765035.28	1197799.39	3	beton. sloupek plotu
79-1269	765060.34	1197833.71	8	plast. mezník
79-1385	765037.17	1197823.41	8	plast. mezník
79-1519	765011.03	1197791.10	8	kolík
79-1538	765008.19	1197798.42	8	kolík
1	765049.25	1197828.78	3	plast. mezník
2	765055.25	1197809.17	3	plast. mezník
3	765010.41	1197792.70	8	plast. mezník

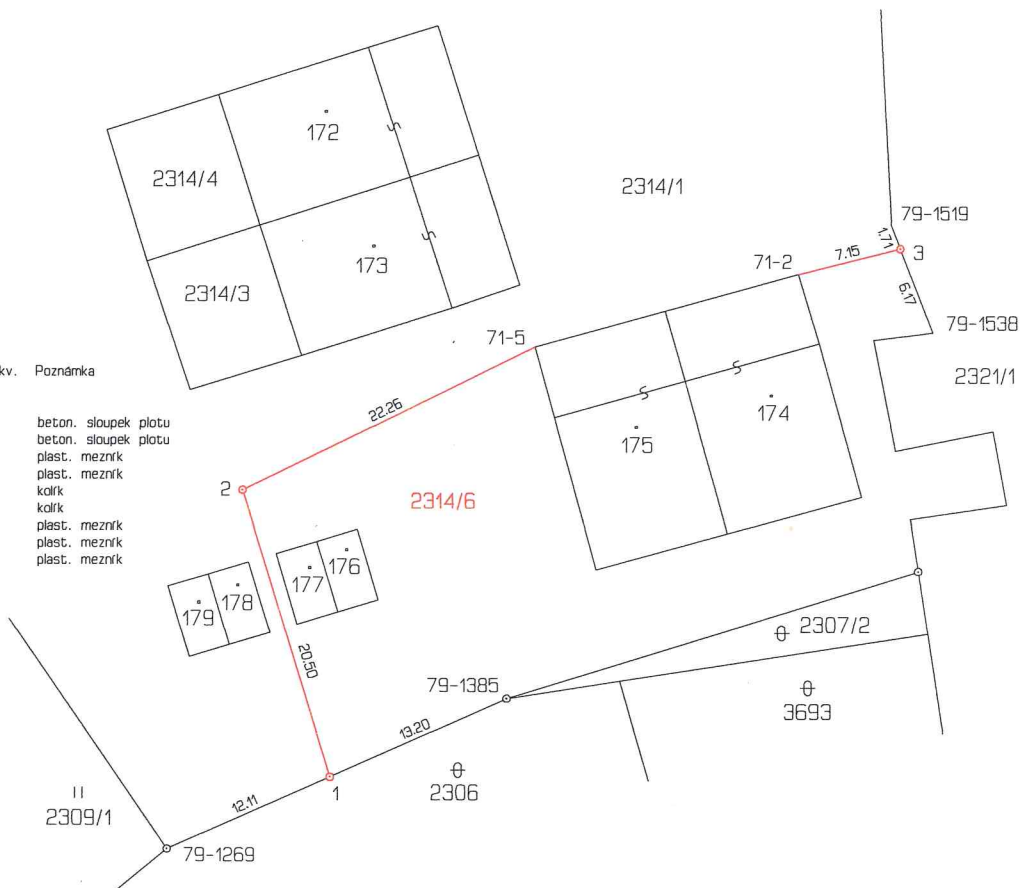

<h3 style="margin: 0;">GEOMETRICKÝ PLÁN</h3> <p style="margin: 0;">pro rozdělení pozemku</p>	Geometrický plán overil úředně oprávněný zeměměřický inženýr:	Stejnopis overil úředně oprávněný zeměměřický inženýr:
	Jméno, příjmení: ing. Jiří Hruška	Jméno, příjmení: ING. JIŘÍ HRUŠKA
	Číslo položky seznamu úředně oprávněných zeměměřických inženýrů: 547/1995	Číslo položky seznamu úředně oprávněných zeměměřických inženýrů: 547/1995
	Dne: 28.12.2017 Číslo: 341/2017	Dne: 9. I. 2018 Číslo: 2/2018
Naležitostmi a přesností odpovídá právním předpisům.		Tento stejnopis odpovídá geometrickému plánu v elektronické podobě uloženému v dokumentaci katastrálního úřadu.
Vyhotovitel: ing. Jiří Hruška K. Lávičky 47 370 07 České Budějovice	Katastrální úřad souhlasí s označováním parcel.	Dvěření stejnopisu geometrického plánu v listinné podobě
Číslo plánu: 150-130/2017	KÚ pro Jihočeský kraj KP Český Krumlov Martina Učňová PGP-1553/2017-302 2018.01.08 14:51:45 CET	
Okres: Český Krumlov		
Obec: Rozmítal na Šumavě		
Kat. území: Hněvanov		
Mapový list: KMD		
Dosavadním vlastníkům pozemků byla poskytnuta možnost seznámit se v terénu s průběhem navrhovaných nových hranic, které byly označeny předepsaným způsobem: plast. mezníky, sl. plotu		