

1440770010525 (GPI)

VÝKAZ DOSAVADNÍHO A NOVÉHO STAVU ÚDAJŮ KATASTRU NEMOVITOSTÍ															
Dosavadní stav				Nový stav											
Označení pozemku parcelním číslem	Výměra parcely		Druh pozemku	Označení pozemku parcelním číslem	Výměra parcely		Druh pozemku	Typ stavby	Způsob určení výměr	Porovnání se stavem evidence právních vztahů					
	ha	m ²	Způsob využití		ha	m ²	Způsob využití	Způsob využití		Díl přechází z pozemku označeného v katastru nemovitostí	dřívější poz. evidence	Číslo listu vlastnictví	Výměra dílu		Označení dílu
2154 / 1	1	10	81	ostat. pl. ost.kom.	2154 / 1	1	10	69	ostat. pl. ost.kom. ostat. pl. jiná pl.	0	2154 / 1	3618	12		
					2154/104			12							
	1	10	81		1	10	81								

GEOMETRICKÝ PLÁN pro <i>rozdělení pozemku</i>	Geometrický plán ověřil úředně oprávněný zeměměřický inženýr:	Stejnopis ověřil úředně oprávněný zeměměřický inženýr:
	Jméno, příjmení: [redacted]	Jméno, příjmení: [redacted]
	Číslo položky seznamu úředně oprávněných zeměměřických inženýrů: 364/95	Číslo položky seznamu úředně oprávněných zeměměřických inženýrů: 364/95
	Dne: 10.05.2018 Číslo: 105/2018	Dne: 15-05-2018 Číslo: 97/2018
Náležitostmi a přesností odpovídá právním předpisům.		Tento stejnopis odpovídá geometrickému plánu v elektronické podobě uloženému v dokumentaci katastrálního úřadu.
Vyhotovitel: [redacted]	Katastrální úřad souhlasí s očíslováním parcel.	Ověření stejnopisu geometrického plánu v listinné podobě.
Číslo plánu: 5445 - 52 / 2018	KÚ pro Moravskoslezský kraj KP Opava [redacted] PGP-998/2018-806 2018.05.15 09:12:38 CEST	
Okres: Opava		
Obec: Opava		
Kat. území: Opava - Předměstí		
Mapový list: OP 9 - 3 / 24		
Dosavadním vlastníkům pozemků byla poskytnuta možnost seznámit se v terénu s průběhem navrhovaných nových hranic, které byly označeny předepsaným způsobem: dle seznamu souřadnic		

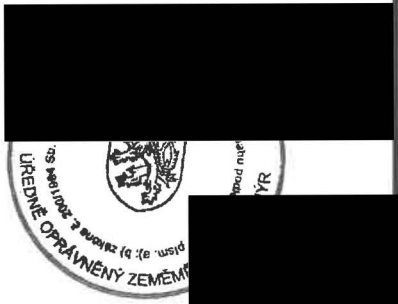

Seznam souřadnic (S-JTSK)

Číslo bodu	Souřadnice pro zápis do KN		Kód kv.	Poznámka
	Y	X		
2185-8	497726.26	1086967.85	3	roh zřdky
2189-1	497730.08	1086964.92	3	znak na asf.
3910-5	497728.29	1086962.92	3	znak na obr.
1	497729.84	1086965.10	3	znak na obr.

4MOPP001R 525 (GP2)

VÝKAZ DOSAVADNÍHO A NOVÉHO STAVU ÚDAJŮ KATASTRU NEMOVITOSTÍ																	
Dosavadní stav				Nový stav													
Označení pozemku parc. číslem	Výměra parcely		Druh pozemku Způsob využití	Označení pozemku parc. číslem	Výměra parcely		Druh pozemku Způsob využití	Typ stavby Způsob využití	Zpús. určení výměr	Porovnání se stavem evidence právních vztahů							
	ha	m ²			ha	m ²				Díl přechází z pozemku označeného v katastru nemovitostí	dřívější poz. evidenci	Číslo listu vlastnictví	Výměra dílu ha m ²		Označení dílu		
2154/1	1	10	81	ostat. pl. ostat.komunikace	2154/1	1	09	67	ostat. pl. ostat.komunikace	0							
					2154/103		1	14	zast. pl.	č.p.1171 obč.vyb	2	2154/1	3618		1	14	
2154/25		6	19	zast. pl.	2154/25		8	06	zast. pl.	č.p.1171 obč.vyb	2						
2154/94		5	93	ostat. pl. ostat.komunikace	2154/94		4	06	ostat. pl. ostat.komunikace	0							
							(12	12)		2154/25	3647		6	19	celá	
												2154/94	3647		5	93	celá
															12	12	
	1	22	93			1	22	93									

GEOMETRICKÝ PLÁN pro změnu obvodu budovy, změnu hranice pozemku	Geometrický plán ověřil úředně oprávněný zeměměřický inženýr:	Stejnopis ověřil úředně oprávněný zeměměřický inženýr:
	Jméno, příjmení: [redacted]	Jméno, příjmení: [redacted]
	Číslo položky seznamu úředně oprávněných zeměměřických inženýrů: 70/1995	Číslo položky seznamu úředně oprávněných zeměměřických inženýrů: 70/1995
	Dne: 9. října 2017 Číslo: 175/2017	Dne: 11. října 2017 Číslo: K 139/2017
Náležitosti a přesnosti odpovídá právním předpisům.		Tento stejnopis odpovídá geometrickému plánu v elektronické podobě uloženému v dokumentaci katastrálního úřadu.
Vyhotovitel: "MIKROAREA,s.r.o." OPAVA,Nákladní 30 IČO 25398865	Katastrální úřad souhlasí s ošlsováním parcel.	
Číslo plánu: 5370-124/2017 Okres: Opava Obec: Opava Kat. území: Opava-Předměstí Mapový list: Opava 9-3/24 Dosavadním vlastníkům pozemků byla poskytnuta možnost seznámit se v terénu s průběhem navrhovaných nových hranic, které byly označeny předepsaným způsobem: zdmi	Ověření stejnopisu geometrického plánu v listinné podobě. [redacted]  KÚ pro Moravskoslezský kraj KB Opava [redacted] PGP-1783/2017-806 2017.10.11 10:36:27 CEST	

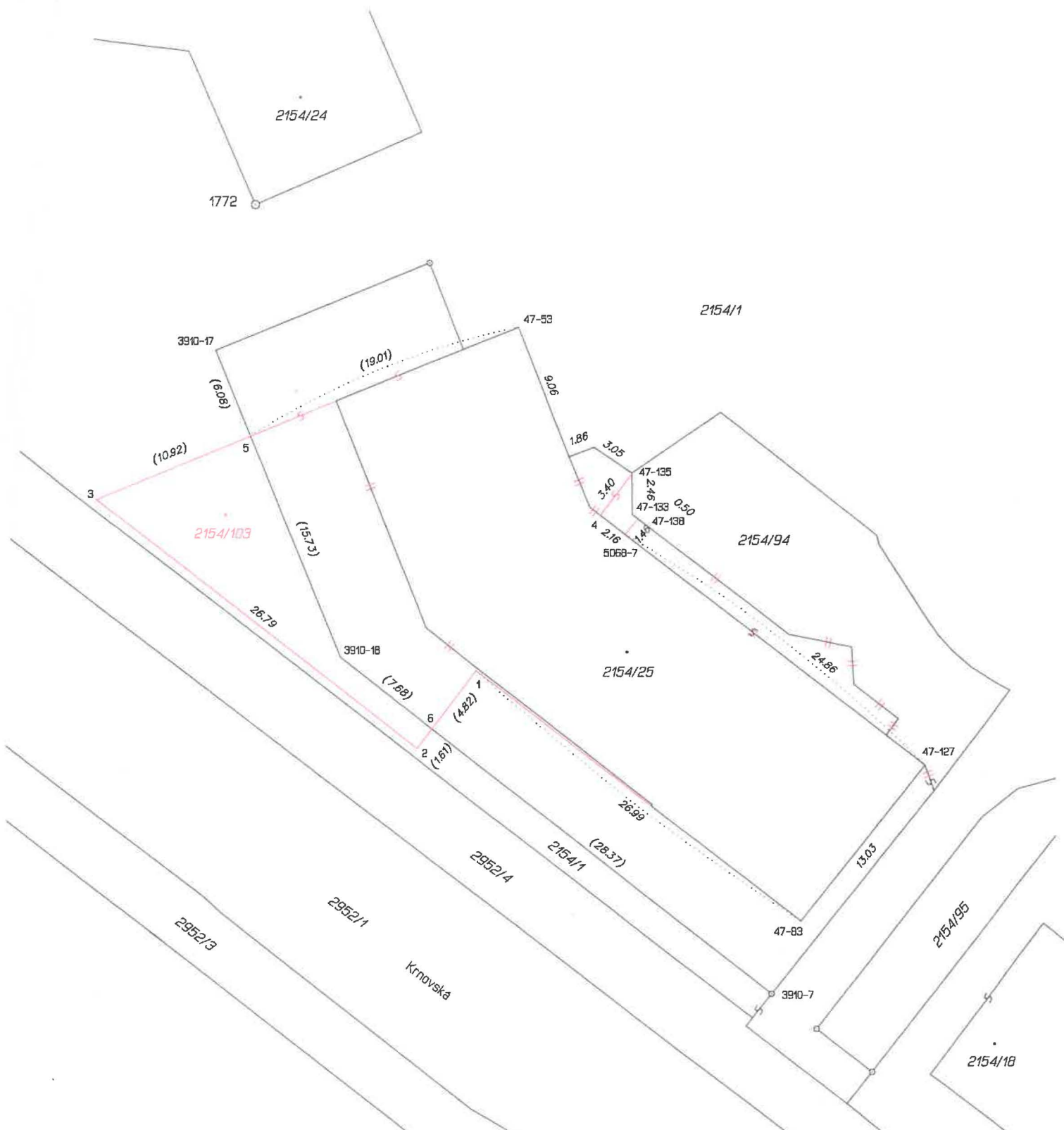

Seznam souřadnic (S-JTSK)

Číslo bodu Souradnice pro zapis do KN

Číslo bodu	Y	X	Kod kv.	Poznámka
1	497750.72	1086939.33	3	roh zdi
2	497754.61	1086944.45	3	roh zdi
3	497775.78	1086928.05	3	roh zdi
4	497742.64	1086929.08	3	roh zdi
5	497765.68	1086923.90	3	průsečík
6	497753.64	1086943.17	3	průsečík
47- 53	497748.05	1086916.78	3	roh zdi
47- 83	497729.34	1086955.83	3	roh zdi
47-127	497721.16	1086945.55	3	roh zdi
47-133	497740.50	1086929.04	3	roh zdi
47-135	497740.53	1086926.33	3	roh zdi
47-138	497740.14	1086929.32	3	roh zdi
3910- 7	497731.26	1086960.60	3	
3910- 17	497767.99	1086918.28	3	
3910- 18	497759.70	1086938.45	3	
5068- 7	497741.00	1086930.34	3	roh zdi