



PCR03ETRp082096995

SMLOUVA O DÍLO

čj. KRPP-156771-11/ČJ-2018-0300VZ-VZ

Česká republika – Krajské ředitelství policie Plzeňského kraje
se sídlem Nádražní 2, Východní předměstí, Plzeň 3, PSČ 306 28
IČ : 75151529
DIČ: CZ75151529



zastoupená  náměstkem ředitele krajského
ředitelství pro ekonomiku

kontaktní adresa: Krajské ředitelství policie Plzeňského kraje, Nádražní 2,
306 28 Plzeň

datová schránka: 

jako „objednatel“

a

společnost: Jan Chalupa, Instalatérské a topenářské práce
sídlo: Blatnice 256+, 330 25 Blatnice
zastoupený: 
IČ: 45338035
DIČ : 
Bankovní spojení: 
Číslo účtu: 
Telefon: 
E-mail: 
Zapsán v Živnostenském listu č.j. 2/OŽÚ/823/05 u Městského úřadu
Nýřany

jako „zhotovitel“

uzavírají tuto

SMLOUVU O DÍLO

dle ustanovení § 2586 a násl. zákona č. 89/ 2012 Sb., občanského
zákoníku,

I.

Předmět díla

Předmětem díla je demontáž stávajících plynových kotlů a zásobníku na ohřev vody, vyřezání stávajících rozvodů, které nelze využít pro následné zapojení pro ohřev a vytápění kondenzačními kotle. Dodání a montáž 2ks kondenzačních kotlů o výkonu 25kW (energetická třída A nebo lepší) pro zapojení do kaskády s jedním zásobníkem pro ohřev TUV o objemu 75L s následným spuštěním servisní službou. Dodání a montáž ekvitermního regulátoru pro dva kotle, kaskádového odkouřovacího systému. Napojení na stávající okruh vytápění (měděné rozvody), následná izolace rozvodů, instalace odvodu kondenzátu z kotlů. Provedení revize komínu.

Pro stanovení vlastních technických postupů, zaměření rozvodů a zvolení spojovacího materiálu a jiných úkonů s tímto spojených, byla provedena prohlídka dané kotelny. *Toto a další požadovaný rozsah prací byl upřesněn na prohlídce místa plnění dne 29. října 2018. Zápis z prohlídky místa plnění je přílohou č. 1 této smlouvy.*

Předmětem díla jsou dále práce a dodávky, o kterých zhotovitel měl či mohl předpokládat, že jejich provedení bude třeba k řádnému a kvalitnímu dokončení díla dané povahy, a to zejména s přihlédnutím ke svým odborným znalostem, dosavadním zkušenostem a ke standardní praxi při realizaci děl obdobného charakteru.

Dílo bude zhotovitelem provedeno v souladu s požadavky objednatele a právními a technickými normami platnými v době podpisu smlouvy.

II.

Doba a místo plnění

Smluvní strany se dohodly na následujících základních lhůtách:

1. Zhotovitel se zavazuje zahájit práce na předmětném díle v co nejkratším možném termínu od podpisu a zveřejnění smlouvy.
2. Zhotovitel se zavazuje dokončit a předat dílo objednateli nejpozději do 14.00 hodin dne **20.12. 2018**
3. Objednatel se zavazuje předat zhotoviteli staveniště v termínu dle dohody, nejpozději však v den zahájení prací. O předání staveniště bude vyhotoven písemný záznam.
4. Veškeré práce budou prováděny za provozu objektu, v pracovní dny od 07:00 – 15:30 hod. Změna těchto omezení je možná po dohodě s odpovědnou osobou objednatele. Místem plnění předmětu díla je objekt *Krajského ředitelství policie Plzeňského kraje, obvodní oddělení PCR v Nýřanech, Křížíkova 394,330 23 Nýřany.*

III.

Cena díla

Smluvní strany se dohodly na ceně díla s odkazem na rozpočet, který byl objednateli sdělen zhotovitelem před uzavřením této smlouvy (§ 2620 zákona č. 89/2012 Sb.), ve výši:

Cena díla bez DPH	312 200,- Kč
DPH 21%	65 562,- Kč
Celkem	377 762,- Kč

S l o v y :

Slovy: třístasedmdesátšedmtisícšedmsedšedesátdvakorunčeských Kč

1. Cena díla zahrnuje veškeré náklady zhotovitele spojené s provedením předmětu díla.
2. Cena díla je s odkazem na ustanovení § 2621 zákona č. 89/2012 Sb. považována za cenu nejvýše přípustnou.
3. Smluvní strany se dohodly, že změna sjednané ceny díla je možná pouze na základě oboustranně podepsaných změnových listů a následně uzavřeného dodatku k této smlouvě, a to výlučně v případě splnění některé ze tří podmínek:
 - a) objednatel bude požadovat provedení dalších prací, které nejsou předmětem díla,
 - b) objednatel nebude požadovat provedení některých prací, které jsou předmětem díla,
 - c) v průběhu realizace prací dojde ke změně zákonné sazby DPH
4. Jakákoliv záloha se nepřipouští.

IV.

Platební podmínky

1. Právo na zaplacení ceny díla vznikne zhotoviteli předáním řádně dokončeného díla, přičemž za řádně dokončené dílo se považuje dílo po odstranění případných závad a nedodělků. Úhrada bude objednavatelem provedena bezhotovostním převodem v české měně na základě zhotovitelem vystaveného a objednavateli řádně doručeného daňového dokladu.
2. Zhotovitel vyhotoví krycí list faktury za dodávky a práce, který bude před vystavením faktury odsouhlasen v místě plnění zhotovitelem a zástupcem objednatele.
3. Faktura musí obsahovat náležitosti daňového dokladu stanovené daňovými a účetními předpisy a musí dále obsahovat číslo smlouvy o dílo a název akce.
4. Objednatel uhradí fakturovanou částku do 21 dnů od obdržení faktury vystavené na adresu objednatele tj. Krajské ředitelství policie

Plzeňského kraje, Nádražní 2, 306 28 Plzeň a doručené v trojím vyhotovení na adresu: Krajské ředitelství policie Plzeňského kraje, Ekonomický odbor, Nádražní 2, Plzeň 306 28.

5. Nebude-li krycí list faktury předem odsouhlasen dle odst. 2, nebude-li faktura obsahovat náležitosti dle odstavce 3 nebo nebude-li ve trojím vyhotovení, je objednatel oprávněn ji vrátit zhotoviteli, aniž by se tímto postupem dostal do prodlení s její splatností.
6. Faktura se považuje za přoplatenou okamžikem připsání fakturované částky na účet zhotovitele.
7. Přijaté plnění bude odběratelem použito pro účely, které nejsou předmětem daně, resp. k danému plnění nevystupuje jako osoba povinná k dani.
8. Daňový doklad vystavený poskytovatelem zdanitelného plnění bude příjemcem zdanitelného plnění uhrazen v plné výši včetně DPH, jestliže si objednatel ověří způsobem umožňující dálkový přístup skutečnost, že zhotovitel není nespolehlivým plátcem DPH a při úplatě nad 700.000,- Kč i to, že jeho bankovní účet dle této smlouvy je shodný s účtem zveřejněným správcem daně způsobem umožňujícím dálkový přístup. V opačném případě objednatel uhradí zhotoviteli pouze základ daně a DPH převede přímo příslušnému správci daně. I tento postup je chápán jako řádná úhrada závazku objednatele.

V.

Povinnosti zhotovitele

1. Zhotovitel je povinen řádně a včas provést objednané dílo. V souvislosti s tím je povinen zajistit a provést všechna opatření organizačního a stavebně technického charakteru, nutná k řádnému provedení a dokončení díla, a obstarat a dodat veškerý potřebný materiál a zařízení.
2. Zhotovitel odpovídá za dodržování veškerých závazných právních předpisů a norem v průběhu provádění díla, zejména pak v oblasti bezpečnosti práce a protipožárních předpisů. Zhotovitel odpovídá za to, že tyto předpisy a normy budou dodržovány ze strany všech osob provádějících dílo, ať již se jedná o zaměstnance zhotovitele či případné subdodavatele.
3. Z důvodů provádění prací za provozu objektu je zhotovitel povinen provést opatření k zajištění bezpečnosti pracovníků uživatele a klientů Policie ČR tak, aby nebyl ohrožen plynulý chod objektu a byly dodrženy veškeré bezpečnostní předpisy, včetně zajištění bezpečnosti a ochrany ostatních prostor, kde bude zachován provoz budovy.
4. Zhotovitel je povinen před započítím díla předat objednateli seznam všech pracovníků, včetně čísel jejich OP, a dále seznam registračních značek vozidel, které budou provádět dodávky a nakládky materiálu za

účelem vjezdu do objektu, a to po předchozím odsouhlasení správcem objektu.

5. Zhotovitel je povinen zabezpečit, aby během realizace díla nedošlo ke škodám na majetku objednatele, ať způsobených zaměstnanci zhotovitele či případnými subdodavateli.
6. Pokud i přes to dojde ke vzniku škody na majetku objednatele (případně třetí osoby) je zhotovitel povinen tuto škodu na své náklady bez zbytečného odkladu odstranit.
7. Vybouraný materiál a ostatní odpad, o který objednatel nebude mít zájem, bude likvidován zhotovitelem na jeho náklady. Zhotovitel předloží doklad o jeho likvidaci (bude-li relevantní) ve smyslu zákona č. 185/2001 Sb., v platném znění, a prováděcí vyhlášky ministerstva životního prostředí č. 383/2001 Sb., v platném znění, při přejímacím řízení. Odpad použitelný jako druhotná surovina zůstává majetkem objednatele a zhotovitel je povinen o jeho případném výskytu prokazatelně informovat kontaktní osobu objednatele, přičemž odvoz takového odpadu z místa plnění je možný až po udělení souhlasu k jeho odvozu.
8. Při realizaci použije zhotovitel pouze suroviny, materiály a výrobky, které jsou schváleny nebo certifikovány. Doklady o certifikaci bude předkládat objednateli průběžně, nejpozději však před zabudováním.
9. Zhotovitel je povinen umožnit osobám oprávněným k výkonu kontroly kontrolu dokladů souvisejících s plněním zakázky, a to po dobu danou právními předpisy k jejich archivaci (zákon č. 563/1991 Sb., o účetnictví, ve znění pozdějších předpisů, a zákon č. 235/2004 Sb., o dani z přidané hodnoty, ve znění pozdějších předpisů).

VI.

Povinnosti objednatele

1. Objednatel předá zhotoviteli před započítím prací staveniště a seznámí jej s charakterem staveniště z hlediska bezpečnosti práce. Zajistí zhotoviteli přiměřený přístup k místu provádění díla.
2. Objednatel nebude zajišťovat skládky, ani hradit poplatky za uložení odpadu, včetně dopravy.
3. Objednatel je oprávněn provádět průběžnou kontrolu plnění předmětu díla a zhotovitel je povinen objednateli tuto kontrolu umožnit.
4. Objednatel je povinen za dokončené dílo řádně a včas zaplatit cenu dohodnutou dle této smlouvy.

VII.

Předání díla

1. Dílo je považováno za dokončené, pokud jsou dokončené veškeré práce a dodávky a je předvedena jeho způsobilost sloužit svému účelu. Součástí díla budou i předepsané certifikáty, záruční listiny apod.
2. Objednatel je oprávněn odmítnout převzetí díla pro vady a nedodělky, které samy o sobě nebo ve svém úhrnu brání řádnému užívání díla.
3. Převzetí díla bude provedeno formou zápisu, který za objednatele podepíše odpovědný pracovník uvedený v čl. XII. odst. 1 této smlouvy. Podpisem zápisu o převzetí díla přechází na objednatele nebezpečí škody na zhotovené věci.
4. Zápis o převzetí díla bude obsahovat též soupis eventuálních výhrad objednatele, tj. soupis zjištěných vad a nedodělků s dohodnutými lhůtami pro jejich odstranění. Přílohou zápisu budou veškeré předepsané certifikáty, záruční listiny, protokoly o zkouškách a revizích vyžadovaných příslušnými technickým normami, budou-li nutné k řádnému užívání díla.
5. Zhotovitel je povinen vyklidit staveniště do 5 kalendářních dnů od podepsání zápisu o převzetí díla.

VIII.

Odpovědnost za vady díla

1. Zhotovitel poskytne objednateli na provedené dílo záruky takto:
 - *Na provedené práce 5let (60 měsíců).*
 - záruky na zařizovací předměty (dodané výrobky nebo technologie) dle výrobců nebo dodavatelů, minimálně však 24 měsíců; přičemž záruční listy budou objednateli předány nejpozději při předání/převzetí díla
 - *Lhůty pro zahájení odstraňování vady díla charakteru havárie do 24 hodin po nahlášení*Běh záruční doby se počítá ode dne následujícího po dni předání/převzetí díla.
2. Výskyt eventuálních záručních vad oznámí objednatel zhotoviteli spolu s uplatňovanými reklamačními nároky bez zbytečného odkladu po jejich zjištění. Zhotovitel je povinen sdělit objednateli své stanovisko k reklamaci nejpozději do 7 kalendářních dnů od jejich doručení a zároveň si s objednatelem dohodne termín odstranění vad. Neučiní-li tak, má se za to, že reklamaci uznává a odstranění vady provede nejpozději do 30 kalendářních dnů, nedohodne-li se objednatelem jinak.
3. Zhotovitel je povinen nastoupit na odstranění záruční vady do 10 kalendářních dnů od jejího řádného oznámení, nedohodne-li se s objednatelem jinak. V případě havárie zahájí opravu do 24 hodin.
4. Zhotovitel neodpovídá za vady díla způsobené použitím podkladů a věcí poskytnutých objednatelem a za vady díla vzniklé v důsledku běžného opotřebení, živelní pohromy nebo násilného poškození.

IX. Sankce

1. Zhotovitel je povinen zaplatit objednateli za nedodržení termínu dokončení a předání díla smluvní pokutu ve výši 0,5% z celkové ceny díla včetně DPH (tj. z 377 762,- Kč) za každý, byť i započatý den prodlení.
2. Za prodlení objednatele s úhradou faktury je zhotovitel oprávněn účtovat objednateli úrok z prodlení ve výši dle nařízení vlády č. 351/2013 Sb., kterým se určuje výše úroku z prodlení.
3. V případě nesplnění termínu sjednaného v zápise o převzetí díla pro odstranění vad či nedodělků je zhotovitel povinen zaplatit objednateli smluvní pokutu ve výši 2.000,- Kč za každý, byť i započatý den prodlení s odstraněním každé jednotlivé vady.
4. V případě, že nedojde k odstranění záručních vad ve lhůtě uvedené v článku VIII. odst. 4, popřípadě v jiné dohodnuté lhůtě, má objednatel právo na smluvní pokutu v částce 2.000,- Kč, za každý, byť i započatý den prodlení s odstraněním každé jednotlivé vady.
5. Povinnost uhradit smluvní pokutu/úrok z prodlení vzniká dnem doručení výzvy k její/jeho úhradě povinné straně s dobou splatnosti 30 dnů, nedohodnou-li se smluvní strany jinak.

X. Změna smlouvy

1. Smlouvu lze měnit pouze písemným, oboustranně potvrzeným ujednáním výslovně nazvaným: „Dodatek ke smlouvě o dílo“.
2. Dojde-li na základě požadavku objednatele k rozšíření předmětu díla, je tento povinen předat zhotoviteli soupis požadovaného rozšíření předmětu díla, který zhotovitel ocení podle jednotkových cen použitých pro návrh ceny díla, a pokud to není možné, tak podle jím navrhovaných cen, a předloží oceněný soupis objednateli k odsouhlasení, včetně návrhu případné změny termínu dokončení díla.
3. Vystane-li v průběhu provádění díla potřeba provedení dodatečných prací, nepředpokládaných touto smlouvou (vícepráce), popřípadě naopak odpadne potřeba provedení některých prací touto smlouvou předpokládaných (méněpráce), dohodly se smluvní strany na následujícím postupu:
 - a) Seznam víceprací či méněprací bude prvotně zapsán zhotovitelem do stavebního deníku. V případě víceprací zhotovitel zároveň uvede termín, do kdy je nutné objednatelům tyto vícepráce ve stavebním deníku schválit, aby tyto vícepráce neměly vliv na sjednaný termín dokončení díla. Je-li již v okamžik zápisu zjevné, že tyto vícepráce budou zcela nepochybně mít vliv na sjednaný termín dokončení díla, uvede tuto skutečnost přímo do zápisu. O provedeném zápisu

zhotovitel neprodleně prokazatelným způsobem informuje kontaktní osobou objednatele dle čl. XII. odst. 2 této smlouvy.

- b) Po provedení zápisu ve stavebním deníku je zhotovitel povinen nejpozději do 5 pracovních dnů předat zástupci zadavatele návrh změnového listu. Přílohou - změnového listu bude vždy položkový rozpočet stanovující ocenění víceprací či méněprací a kopie zápisu ze stavebního deníku, případně pak i fotodokumentace či další nezbytné podklady. O tomto informuje objednatel.

XI. Ostatní ujednání

1. Smluvní strany se dohodly, že dokumentace veřejné zakázky malého rozsahu, tj. výzva k podání nabídky, zápis z prohlídky místa plnění a nabídka zhotovitele ze dne 19.11.2018 jsou pro obě smluvní strany závazným podkladem pro vyhotovení této smlouvy.
2. Z důvodu právní jistoty strany prohlašují, že jejich závazkový vztah založený touto smlouvou se řídí zákonem č. 89/2012 Sb., občanským zákoníkem.

XII. Kontaktní osoby

1. Za objednatele je ve věcech stavebních oprávněn jednat: 

2. Za zhotovitele je ve věcech smluvních oprávněn jednat: 

3. Za zhotovitele je ve věcech technických oprávněn jednat: 

XIII. Závěrečná ustanovení

1. Tato smlouva je platná po podpisu oběma smluvními stranami. Dle zákona číslo 340/2015 Sb., o registru smluv, tato smlouva nabývá účinnosti **dnem uveřejnění** v registru smluv. Pokud nebude uveřejněna v registru smluv ani do tří měsíců ode dne, kdy byla uzavřena, je zrušena od jejího počátku.

2. Smluvní strany se dohodly, že případné spory vyplývající z této smlouvy budou řešeny příslušným soudem, nikoliv rozhodcem.
3. Smlouva je sepsána ve třech stejnopisech (9 stran smlouvy a 4 strany přílohy), z nichž dva obdrží objednatel a jeden zhotovitel. Přílohy jsou nedílnou součástí této smlouvy.

Příloha:

Příloha č. 1 – Zápis z místního šetření

Příloha č. 2 - Cenová nabídka zhotovitele

V Plzni dne 21.11.2018

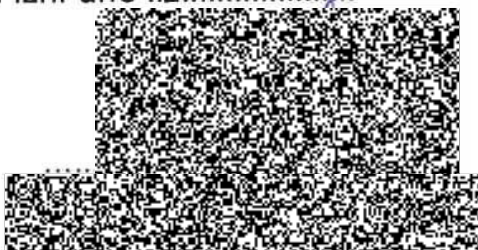

V Blatnici dne 21.11.2018

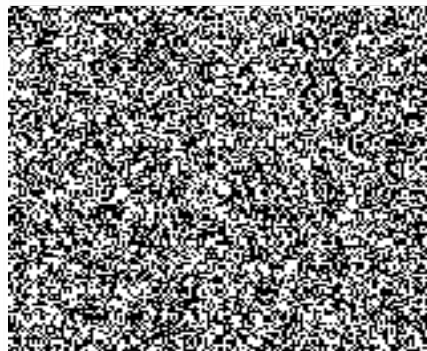



Pomáhat a chránit

KRAJSKÉ ŘEDITELSTVÍ POLICIE PLZEŇSKÉHO KRAJE

Odbor veřejných zakázek



Č.j. KRPP-156771-6/ČJ-2018-0300VZ-VZ

Plzeň 12.listopadu 2018

Počet listů: 1

Přílohy: 1/8

**Vysvětlení zadávací dokumentace č. 2
veřejné zakázky malého rozsahu s názvem „VZMR – Výměna nevyhovujících plyn. kotlů
za kondenzační OO PČR Nýřany“**

Zadavatel veřejné zakázky na základě jednání na místním šetření dne 29.10.2018 počátečně zvolený postup přehodnotil a v souvislosti se správnou funkčností zadal zpracování projektové dokumentace.

Přílohou Vysvětlení zadávací dokumentace č. 2 je Příloha č. 1 –projektová dokumentace, včetně rozpočtu.

Pokud je v některé části dokumentace přímo specifikován výrobek, výrobce nebo dodavatel jednotlivých výrobků a zařízení, umožňuje zadavatel dodání i jiných výrobků nebo zařízení při dodržení srovnatelných parametrů.

Za správnost: 
referent majetkové správy



Nádražní 2
306 28 Plzeň



PŘÍLOHA č. 2 k č. j. KRPP-156471-11/01-2018-0300V2-V
 počet listů: 3

Stavební rozpočet

Název stavby:	MODERNIZACE TECHNOLOGIE	Doba výstavby:	Objednatel:	KŘP PK (ekonomický odbor), Anglické nábřeží I: 7, 306
Druh stavby:	administrativní budova	Začátek výstavby:	20.11.2018	Projektant: [REDAKCE]
Lokalita:	KŘIŽÍKOVA 394, NÝŘANY	Konec výstavby:	20.12.2018	Zhotovitel: [REDAKCE] Instal.a Top.práce
JKSO:		Zpracováno dne:	19.11.2018	Zpracoval: [REDAKCE] Instal.a Top.práce

Č	Objekt	Kód	Zkrácený popis Rozměry	M.j.	Množství	Jednot. cena (Kč)	Náklady (Kč)			Hmotnost (t)		Cenová soustava
							Dodávka	Montáž	Celkem	Jednot.	Celkem	
		721	Vnitřní kanalizace				600,00	400,00	1 000,00		0,00	
1		721100902	Oprava - úprava - kmpl		1,00	1 000,00	600,00	400,00	1 000,00	0,00	0,00	
		722	Vnitřní vodovod				800,00	400,00	1 200,00		0,08	
2		722121932	Oprav - úprava vr kmpl		1,00	1 200,00	800,00	400,00	1 200,00	0,08	0,08	
		723	Vnitřní plynovod				0,00	22 544,00	22 544,00		0,09	
3		723120805	Demontáž potrubí m		2,40	500,00	0,00	1 200,00	1 200,00	0,00	0,01	
4		723150312	Potrubí ocelové h m		2,60	300,00	0,00	780,00	780,00	0,01	0,02	
5		723150304	Potrubí ocelové h m		1,80	80,00	0,00	144,00	144,00	0,01	0,01	
6		723150343	Zhotovení redukc kus		2,00	300,00	0,00	600,00	600,00	0,00	0,00	
7		723150802	Montáž potrubí oc m		4,40	800,00	0,00	3 520,00	3 520,00	0,00	0,02	
8		723235115	Kohout kulový,vni kus		2,00	400,00	0,00	800,00	800,00	0,00	0,00	
9		723235517	Kohout kul.protipr kus		1,00	8 800,00	0,00	8 800,00	8 800,00	0,00	0,00	
10		723239201	Montáž bezpečno soubor		1,00	2 000,00	0,00	2 000,00	2 000,00	0,00	0,00	
11		723163103	Neměřitelné úpra hod.		9,00	300,00	0,00	2 700,00	2 700,00	0,00	0,01	
12		723261918	Revize plyn rozvo kmpl		1,00	2 000,00	0,00	2 000,00	2 000,00	0,00	0,00	
		731	Kotelny				0,00	143 924,00	143 924,00		7,29	
13		731100801	Demontáž kotle s kus		2,00	4 100,00	0,00	8 200,00	8 200,00	0,14	0,28	
14		731100888	Kotel plynový nerez kus		2,00	32 200,00	0,00	64 400,00	64 400,00	3,48	6,95	
15		731119614	Montáž nerez kor soubor		2,00	5 000,00	0,00	10 000,00	10 000,00	0,02	0,04	
16		731249212	Zásobník TUV ne soubor		1,00	25 400,00	0,00	25 400,00	25 400,00	0,01	0,01	
17		731341140	Hadice napouštěč m		3,80	30,00	0,00	114,00	114,00	0,00	0,00	

18	731411151 Kaskádový odtah kus	1,00	10 800,00	0,00	10 800,00	10 800,00	0,00	0,00
19	731411153 Trubka s hrdlem kus	1,00	1 300,00	0,00	1 300,00	1 300,00	0,00	0,00
20	731411154 Pateční koleno pr kus	1,00	1 500,00	0,00	1 500,00	1 500,00	0,00	0,00
21	731411167 Trubka s hrdlem p kus	9,00	1 300,00	0,00	11 700,00	11 700,00	0,00	0,00
22	731411173 Kominová plastov kus	1,00	3 500,00	0,00	3 500,00	3 500,00	0,00	0,00
23	731411175 Distanční objímka kus	7,00	30,00	0,00	210,00	210,00	0,00	0,00
24	731411275 Montáž odkouřen m	17,00	400,00	0,00	6 800,00	6 800,00	0,00	0,00
	732 Strojovny			0,00	49 200,00	49 200,00		2,85
25	732321117 Nádoby expanzní soubor	1,00	3 200,00	0,00	3 200,00	3 200,00	0,10	0,10
26	732329117 Montáž nádoby e: soubor	1,00	2 000,00	0,00	2 000,00	2 000,00	0,05	0,05
27	732344519 Anuloid - THR soubor	1,00	6 800,00	0,00	6 800,00	6 800,00	2,54	2,54
28	732349101 Montáž anuloidu soubor	1,00	3 000,00	0,00	3 000,00	3 000,00	0,01	0,01
29	732412111 Rozdělovač D89 (soubor	2,00	4 100,00	0,00	8 200,00	8 200,00	0,03	0,06
30	732419111 Montáž rozdělova soubor	2,00	2 500,00	0,00	5 000,00	5 000,00	0,02	0,05
31	732421312 Čerpadlo oběhové soubor	6,00	3 000,00	0,00	18 000,00	18 000,00	0,01	0,04
32	732429112 Montáž čerpadel soubor	6,00	500,00	0,00	3 000,00	3 000,00	0,00	0,00
	733 Rozvod potrubí			0,00	17 042,00	17 042,00		0,61
33	733121114 Potrubí hladké be m	11,80	400,00	0,00	4 720,00	4 720,00	0,01	0,06
34	733121112 Potrubí hladké be m	49,00	180,00	0,00	8 820,00	8 820,00	0,01	0,25
35	733121110 Potrubí hladké be m	2,20	160,00	0,00	352,00	352,00	0,01	0,01
36	733122113 Montáž potrubí hl m	63,00	50,00	0,00	3 150,00	3 150,00	0,00	0,28
	734 Armatury			0,00	34 290,00	34 290,00		7,10
37	734111813 Ventily uzavírací soubor	3,00	5 000,00	0,00	15 000,00	15 000,00	0,02	0,05
38	734193213 Klapka-ventil zpět kus	7,00	250,00	0,00	1 750,00	1 750,00	0,00	0,02
39	734193116 Montáž zpětné kl kus	7,00	500,00	0,00	3 500,00	3 500,00	0,01	0,09
40	734163413 Filtr s výměnnou soubor	5,00	180,00	0,00	900,00	900,00	0,01	0,06
41	734163116 Montáž filtrů s výr kus	5,00	300,00	0,00	1 500,00	1 500,00	0,02	0,08
42	734134714 Ventil pojistný soubor	1,00	280,00	0,00	280,00	280,00	0,03	0,03
43	734140821 Montáž pojistnýc kus	1,00	300,00	0,00	300,00	300,00	0,01	0,01
44	734111623 Montáž ventilů a kus	24,00	200,00	0,00	4 800,00	4 800,00	0,26	6,24
45	734111611 Ventily/kohout - v kus	4,00	225,00	0,00	900,00	900,00	0,01	0,03
46	734111612 Ventil/kohout DN kus	1,00	120,00	0,00	120,00	120,00	0,01	0,01
47	734111613 Ventil/kohout DN soubor	18,00	170,00	0,00	3 060,00	3 060,00	0,02	0,33

48	734111614 Ventil/kohout DN: soubor	5,00	220,00	0,00	1 100,00	1 100,00	0,02	0,11	
49	734114113 Teploměr do potrubí kus	6,00	180,00	0,00	1 080,00	1 080,00	0,01	0,06	
735 Otopná tělesa				0,00	3 500,00	3 500,00		0,82	
50	735128110 Tlakové zkoušky kmpl	1,00	1 000,00	0,00	1 000,00	1 000,00	0,00	0,00	
51	735129140 Vyregulování otopky kus	50,00	50,00	0,00	2 500,00	2 500,00	0,02	0,82	
M21 Elektromontáže				0,00	9 500,00	9 500,00		0,00	
52	210010001 Dopojení elektro kmpl	1,00	2 000,00	0,00	2 000,00	2 000,00	0,00	0,00	
53	210150411 Montáž/zapojení j soubor	1,00	2 500,00	0,00	2 500,00	2 500,00	0,00	0,00	
54	210191531 Podružný rozvaděč soubor	1,00	3 000,00	0,00	3 000,00	3 000,00	0,00	0,00	
55	210192701 Revize elektro kmpl	1,00	2 000,00	0,00	2 000,00	2 000,00	0,00	0,00	
M22 Montáže sdělovací a zabezpečovací techniky				0,00	30 000,00	30 000,00		0,02	
56	220263624 Ekvitermní regulátor kus	1,00	5 400,00	0,00	5 400,00	5 400,00	0,00	0,00	
57	220263624 Obslužná jednotka kus	1,00	3 200,00	0,00	3 200,00	3 200,00	0,00	0,00	
58	220263624 Čidlo venkovní teploty kus	1,00	400,00	0,00	400,00	400,00	0,00	0,00	
59	220263624 Čidlo teploty přiloženo kus	9,00	200,00	0,00	1 800,00	1 800,00	0,00	0,01	
60	220263625 Čidlo teploty kabelu kus	2,00	300,00	0,00	600,00	600,00	0,00	0,00	
61	220263625 Komunikační Clip kus	2,00	500,00	0,00	1 000,00	1 000,00	0,00	0,00	
62	220263625 Sada svorek (teplota) kus	1,00	100,00	0,00	100,00	100,00	0,00	0,00	
63	220263625 Plochý kabel pro teplotu kus	1,00	800,00	0,00	800,00	800,00	0,00	0,00	
64	220263625 Krytka obslužné jednotky kus	1,00	200,00	0,00	200,00	200,00	0,00	0,00	
65	220263626 Uvedení do provozu kmpl	1,00	15 000,00	0,00	15 000,00	15 000,00	0,00	0,00	
66	220300541 Čidlo detekce plynu soubor	1,00	1 500,00	0,00	1 500,00	1 500,00	0,00	0,00	
					Celkem:	312 200,00			

Poznámka:

Přesun hmot/materiálů po stavbě řešen procentem = 2,0%

