

**DODATEK č. 1**  
**k Zápisu o plnění mající povahu výpůjčky**  
**č. 022/2018 ze dne 10.10.2018**  
**uzavřenému mezi těmito účastníky zápisu:**

**Ministerstvo vnitra**

se sídlem Praha 7, Nad Štolou 936/3, PSČ: 170 34,   
Zastoupeno: brig. gen. Mgr. Bc. Slavomírem Bellem, MSc., náměstkem generálního ředitele  
Hasičského záchranného sboru České republiky

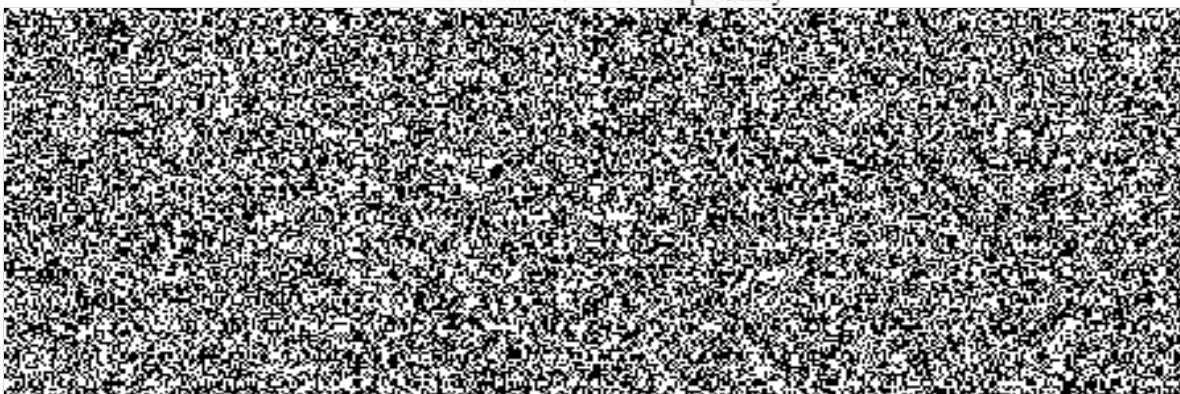

(dále jen „pujčitel“)

a

**Hasičský záchranný sbor Zlínského kraje**

se sídlem Zlín, Přílucká 213, PSČ 760 01,   
Zastoupený: plk. Ing. Vítem Rušarem,  
ředitelem Hasičského záchranného sboru Zlínského kraje



(dále jen „výpujčitel“)

uzavřely dále uvedeného dne, měsíce a roku v souladu s právním řádem České republiky tento Dodatek č. 1 (dále jen „dodatek“) k Zápisu o plnění mající povahu výpůjčky č. 022/2018 ze dne 10.10.2018 (dále jen „zápis“). Předmětem zápisu je výpůjčka části nebytových prostor vybraných budov v areálu skladu Vizovice, zapsaných v katastru nemovitostí na LV 715 pro k.ú. a obec Vizovice, u Katastrálního úřadu pro Zlínský kraj, Katastrální pracoviště Zlín.

**I.**

Předmětem tohoto dodatku je zúžení předmětu výpůjčky, kdy předmětem výpůjčky nadále zůstávají nebytové prostory dále uvedených budov:

a) Budova bez čp/če (garáž), která je součástí pozemku parc.č. St. 1645, zaevidovaná v účetní evidenci SAP/R3 pod č. 7: Jedná se o výpůjčku části nebytových prostor předmětné budovy o účetní hodnotě 578.909,- Kč, konkrétně místnosti v 1. NP s označením č. 25 (688 m<sup>2</sup>) a místnosti č. 26 (278 m<sup>2</sup>). Celková výměra vypůjčených nebytových prostor předmětné budovy činí 966 m<sup>2</sup>.

b) Budova bez čp/če (jiná st.), která je součástí pozemku parc.č. St. 1692, zaevidovaná v účetní evidenci SAP/R3 pod č. 1: Jedná se o vypůjčku všech nebytových prostor předmětné budovy o účetní hodnotě 39.381,- Kč a výměře 43,20 m<sup>2</sup>.

Celková výměra vypůjčených nebytových prostor předmětných budov činí 1009,20 m<sup>2</sup>; jejich celková účetní hodnota v SAP/R3 činí 618.290,- Kč. Předmětné budovy jsou vyznačeny v kopii snímku katastrální mapy v příloze tohoto zápisu.

## II.

1. Tento dodatek je nedílnou součástí zápisu ze dne 10.10.2018, všechna ostatní ujednání zápisu zůstávají nezměněna a nadále účinná.
2. Tento dodatek nabývá platnosti dnem podpisu obou účastníků zápisu.
3. Tento dodatek je vyhotoven v pěti stejnopisech, z nichž každý má platnost originálu. Půjčitel obdrží tři vyhotovení a vypůjčitel dvě vyhotovení dodatku.
4. Účastníci zápisu si tento dodatek přečetli a s jeho obsahem souhlasí. Na důkaz toho připojují své podpisy.

25 -10- 2018  
V Praze dne: .....

-9. 11. 2018  
Ve Zlíně dne: .....

Za půjčitele:

Za vypůjčitele:



.....  
brig. gen. Mgr. Bc. Slavomír Bell, MSc.  
náměstek generálního ředitele  
Hasičského záchranného sboru  
České republiky



.....  
plk. Ing. Vít Rušar  
ředitel  
Hasičského záchranného sboru  
Zlínského kraje

