

Pozemkový fond České republiky

Sídlo: Praha 3, Husinecká 1024/11a, PSČ 130 00

zastoupený **Mgr. Ivanou Mekoňovou**, vedoucí krajského pracoviště pro Ústecký kraj
adresa: Teplice, Husitská 1071/2, PSČ 415 02

IČ: 45797072

DIČ: CZ45797072

Zapsán v obchodním rejstříku vedeném Městským soudem v Praze, odd. A, vložka 6664

Bankovní spojení: GE Money Bank

(dále jen „pronajímatel“)

- na straně jedné -

a

pan : **Petr Horčík**

r.č.: 56

bytem : Lhota pod Pannou

PSČ :

(dále jen "nájemce")

- na straně druhé -

uzavírají podle ustanovení § 663 a násl. zákona č. 40/1964 Sb., občanský zákoník, ve znění pozdějších předpisů, tuto

NÁJEMNÍ SMLOUVU č. 65 N 12/08

Čl. I

Pronajímatel spravuje ve smyslu zákona č. 229/1991 Sb., ve znění pozdějších předpisů (dále jen „zákon o půdě“), nemovitosti ve vlastnictví státu specifikované v příloze této smlouvy vedené u Katastrálního pracoviště v Ústí nad Labem, Katastrálního úřadu pro Ústecký kraj se sídlem v Ústí nad Labem.

Příloha je nedílnou součástí této smlouvy.

Čl. II

Pronajímatel přenechává nájemci nemovitosti uvedené v čl. I do užívání za účelem:

- **provozování zemědělské výroby**
- **Nájemce se seznámil se stavem předmětu nájmu (způsobilost k smluvenému užívání)**

Čl. III

Nájemce je povinen:

- užívat pozemky řádně v souladu s jejich účelovým určením, hospodařit na nich způsobem založeným na střídání plodin a hnojení organickou hmotou ve dvou až čtyřletých cyklech podle fyzikálních vlastností půdy, způsobu hospodaření a nároků pěstovaných rostlin,
- dodržovat povinnosti vyplývající ze zákona č. 326/2004 Sb., o rostlinolékařské péči a o změně některých souvisejících zákonů, ve znění pozdějších předpisů

- c) dodržovat zákaz hospodářské činnosti vyvolávající erozi půdy a používání toxických a jiných škodlivých látek s dlouhodobým reziduálním účinkem, dodržovat ustanovení § 3 odst. 1 zákona č. 334/1992 Sb., o ochraně zemědělského půdního fondu, ve znění pozdějších předpisů,
- d) umožnit pronajímateli provádění kontroly k bodům a) až c) formou nahlédnutí do evidence rozborů a vstupem na pozemek,
- e) dodržovat povinnosti vyplývající ze zákona č. 449/2001 Sb., o myslivosti, ve znění pozdějších předpisů,
- f) provádět podle podmínek sběr kamene,
- g) vyžádat si souhlas pronajímatele při realizaci zúrodňovacích opatření a zakládání trvalých porostů na pozemcích nebo při provádění změny druhu pozemku (kultury),
- h) trpět věcná břemena spojená s nemovitostmi, jež jsou předmětem nájmu,
- i) platit v souladu se zákonnou úpravou daň z nemovitostí za pronajaté nemovitosti, jež jsou předmětem nájmu.

Čl. IV

- 1) Tato smlouva se uzavírá od **1.10.2012** na dobu neurčitou. (navazuje na NS č. 7N99/08)
- 2) Právní vztah založený touto smlouvou lze ukončit dohodou nebo písemnou výpovědí.
- 3) Smluvní strany se v souladu s § 678 zákona č. 40/1964 Sb., občanský zákoník, ve znění pozdějších předpisů, dohodly na jednoměsíční výpovědní lhůtě.
- 4) Nájemní smlouvu lze vypovědět v jednoměsíční výpovědní lhůtě, a to vždy jen k 1. říjnu běžného roku výpovědí doručenou druhé smluvní straně nejpozději do jednoho měsíce před tímto dnem.

Čl. V

- 1) Nájemce je povinen platit pronajímateli nájemné.
- 2) Nájemné se platí **ročně pozadu** vždy k 1.10. běžného roku.
- 3) Roční nájemné se stanovuje dohodou ve výši **11 088,-Kč** (slovy: jedenácttisícosmdesátosm korun českých).
- 4) Nájemné bude hrazeno převodem na účet pronajímatele vedený u GE Money Bank., číslo účtu 230003784/0600, variabilní symbol **6511208**.
Zaplacením se rozumí připsání placené částky na účet pronajímatele.
- 5) Nedodrží-li nájemce lhůtu pro úhradu nájemného, je povinen podle ustanovení § 517 zákona č. 40/1964 Sb., občanský zákoník, ve znění pozdějších předpisů, zaplatit pronajímateli úrok z prodlení.
- 6) Prodlení nájemce s úhradou nájemného delší než 60 dnů se považuje za porušení smlouvy, které zakládá právo pronajímatele od smlouvy odstoupit.

Čl. VI

Pokud jsou na pronajímaných nemovitostech zřízena meliorační zařízení, nájemce se zavazuje:

- u melioračních zařízení umístěných pod povrchem půdy zajistit jejich údržbu,
- k hlavním melioračním zařízením umožnit přístup za účelem provedení údržby.

Čl. VII

Nájemce bere na vědomí a je srozuměn s tím, že nemovitosti, které jsou předmětem nájmu dle této smlouvy, mohou být pronajímatelem převedeny na třetí osoby v souladu s jeho dispozičním oprávněním.

Čl. VIII

Nájemce je oprávněn přenechat pronajaté nemovitosti, některé z nich nebo jejich části do podnájmu jen s předchozím písemným souhlasem pronajímatele.

Čl. IX

Nájemce souhlasí se zpracováním a uchováním svých osobních údajů pronajímatelem. Tento souhlas nájemce poskytuje na dobu 10 let a zároveň se zavazuje, že po tuto dobu souhlas se zpracováním a uchováním osobních údajů neodvolá.

Čl. X

Smluvní strany se dohodly, že jakékoliv změny a doplňky této smlouvy jsou možné pouze písemnou formou na základě dohody smluvních stran.

Čl. XI

Tato smlouva je vyhotovena ve 3 stejnopisech, z nichž každý má platnost originálu. 1 stejnopis přebírá nájemce a ostatní jsou určeny pro pronajímatele.

Čl. XII

Tato smlouva nabývá platnosti dnem jejího podpisu smluvními stranami.

Čl. XIII

Smluvní strany po přečtení této smlouvy prohlašují, že s jejím obsahem souhlasí a že tato smlouva je shodným projevem jejich vážné a svobodné vůle, a na důkaz toho připojují své podpisy.

V Teplicích dne 06-08-2012

Pozemkový fond ČR
krajské pracoviště pro Ústecký kraj
Husitská 1071/2
415 02 Teplice

Pozemkový fond České republiky
vedoucí krajského pracoviště
pro Ústecký kraj
Mgr. Ivana Mekoňová
pronajímatelel

Za správnosť
Mgr. Ivana Mekoňová DiS.

.....
Podpis

Petr HORČÍK
domácnost
Mlýnský náhon 17
415 02 ÚSTÍ N. L.
IČO: C75612260060

Horčík Petr
nájemce

Příloha k nájemní smlouvě č. 65N12/08

Horčík Petr

Variabilní symbol: 6511208

Uzavřeno:

Roční nájem:

Lhota pod Pannou

Datum tisku: 16.7.2012

Účinná od: 1.10.2012

11 088 Kč

Katastr	Parcela /	Díl	Skup.	Kultura	Číslo LV	Cena za ha [Kč]	Výměra [m ²]	%	Nájem [Kč]	
Hostovice u Ústí nad Labem										
část	295	1	0	2	14	10 002	35 600	4	1,0	0,14
	327	9	0	2	7	10 002	35 600	1 412	1,0	50,27
	330	1	0	2	7	10 002	35 600	9 743	1,0	346,85
	333	1	0	2	7	10 002	35 600	532	1,0	18,94
část	348	1	0	2	14	10 002	35 600	347	1,0	12,35
							12 038			428,55

Malé Březno nad Labem

	415	1	0	2	14	10 002	48 800	139	1,0	6,78
	422	0	0	2	14	10 002	48 800	1 422	1,0	69,39
	459	1	0	2	14	10 002	48 800	1 629	1,0	79,50
	482	0	0	2	14	10 002	48 800	1 532	1,0	74,76
	539	0	0	2	14	10 002	48 800	524	1,0	25,57
	540	0	0	2	14	10 002	48 800	5 772	1,0	281,67
	551	0	0	2	14	10 002	48 800	352	1,0	17,18
ideál. 1/2 z 14347 n	584	2	0	2	7	262	48 800	7 174	1,0	350,09
ideál. 1/2 z 281 m ²	590	4	0	2	7	262	48 800	140	1,0	6,83
ideál. 1/2 z 8056 m ²	605	6	0	2	7	262	48 800	4 028	1,0	196,57
ideál. 1/2 z 398 m ²	605	8	0	2	7	262	48 800	199	1,0	9,71
	607	2	0	2	7	10 002	48 800	77	1,0	3,76
ideál. 1/2 z 432 m ²	607	3	0	2	7	262	48 800	216	1,0	10,54
	669	5	0	2	7	10 002	48 800	437	1,0	21,33
ideál. 1/2 z 1067 m ²	670	6	0	2	2	262	48 800	534	1,0	26,06
	670	8	0	2	7	10 002	48 800	155	1,0	7,56
	670	20	0	2	7	10 002	48 800	5 397	1,0	263,37
ideál. 1/2 z 1231 m ²	673	3	0	2	7	262	48 800	616	1,0	30,06
							30 343			1 480,73

Týniště u Zubrnice

	176	0	0	2	14	10 002	34 400	250	1,0	8,60
	181	0	0	2	14	10 002	34 400	252	1,0	8,67
							502			17,27

Vitín u Malého Března

	74	0	0	2	14	10 002	20 900	487	1,0	10,18
	83	0	0	2	14	10 002	20 900	313	1,0	6,54
	86	0	0	2	14	10 002	20 900	2 213	1,0	46,25
	105	0	0	2	14	10 002	20 900	1 159	1,0	24,22
	107	0	0	2	14	10 002	20 900	1 148	1,0	23,99
	108	0	0	2	14	10 002	20 900	4 423	1,0	92,44
	115	0	0	2	14	10 002	20 900	681	1,0	14,23
	122	0	0	2	14	10 002	20 900	968	1,0	20,23
	159	0	0	2	14	10 002	20 900	471	1,0	9,84
	167	0	0	2	14	10 002	20 900	192	1,0	4,01
	170	0	0	2	14	10 002	20 900	355	1,0	7,42
	190	0	0	2	14	10 002	20 900	1 335	1,0	27,90

Příloha k nájemní smlouvě č. 65N12/08

Horčík Petr

Variabilní symbol: 6511208

Uzavřeno:

Roční nájem:

Lhota pod Pannou

Datum tisku: 16.7.2012

Účinná od: 1.10.2012

11 088 Kč

Katastr	Parcela	/	Díl	Skup.	Kultura	Číslo LV	Cena za ha [Kč]	Výměra [m ²]	%	Nájem [Kč]
	201	0	0	2	14	10 002	20 900	268	1,0	5,60
								14 013		292,85

Zubrnice

185	0	0	2	14	10 002	19 300	399	1,0	7,70
239	1	0	2	14	10 002	19 300	1 467	1,0	28,31
247	1	0	2	7	10 002	19 300	2 236	1,0	43,15
268	1	0	2	14	10 002	19 300	1 462	1,0	28,22
280	0	0	2	14	10 002	19 300	874	1,0	16,87
282	0	0	2	14	10 002	19 300	3 533	1,0	68,19
289	0	0	2	14	10 002	19 300	275	1,0	5,31
290	0	0	2	14	10 002	19 300	3 407	1,0	65,76
299	1	0	2	14	10 002	19 300	574	1,0	11,08
302	1	0	2	14	10 002	19 300	860	1,0	16,60
314	1	0	2	14	10 002	19 300	453	1,0	8,74
327	1	0	2	14	10 002	19 300	617	1,0	11,91
333	1	0	2	14	10 002	19 300	761	1,0	14,69
338	1	0	2	14	10 002	19 300	1 627	1,0	31,40
344	1	0	2	14	10 002	19 300	795	1,0	15,34
346	0	0	2	5	10 002	19 300	3 217	1,0	62,09
360	0	0	2	14	10 002	19 300	180	1,0	3,47
447	0	0	2	7	10 002	19 300	8 642	1,0	166,79
448	1	0	2	7	10 002	19 300	4 774	1,0	92,14
452	0	0	2	7	10 002	19 300	2 708	1,0	52,26
453	0	0	2	7	10 002	19 300	2 454	1,0	47,36
459	0	0	2	7	10 002	19 300	6 535	1,0	126,13
461	0	0	2	7	10 002	19 300	5 495	1,0	106,05
462	0	0	2	7	10 002	19 300	28 997	1,0	559,64
463	0	0	2	7	10 002	19 300	1 296	1,0	25,01
465	0	0	2	7	10 002	19 300	4 066	1,0	78,47
466	0	0	2	7	10 002	19 300	12 239	1,0	236,21
467	0	0	2	14	10 002	19 300	1 066	1,0	20,57
468	0	0	2	14	10 002	19 300	1 067	1,0	20,59
469	0	0	2	7	10 002	19 300	20 043	1,0	386,83
470	0	0	2	14	10 002	19 300	103	1,0	1,99
476	1	0	2	7	10 002	19 300	16 039	1,0	309,55
476	2	0	2	7	10 002	19 300	90	1,0	1,74
476	4	0	2	7	10 002	19 300	8 066	1,0	155,67
476	10	0	2	7	10 002	19 300	36	1,0	0,69
477	0	0	2	14	10 002	19 300	598	1,0	11,54
478	1	0	2	14	10 002	19 300	850	1,0	16,41
478	2	0	2	14	10 002	19 300	826	1,0	15,94
480	0	0	2	14	10 002	19 300	3 241	1,0	62,55
481	1	0	2	7	10 002	19 300	5 545	1,0	107,02
482	0	0	2	7	10 002	19 300	7 747	1,0	149,52
484	4	0	2	7	10 002	19 300	2 532	1,0	48,87
485	0	0	2	14	10 002	19 300	454	1,0	8,76
486	1	0	2	14	10 002	19 300	2 234	1,0	43,12
487	1	0	2	14	10 002	19 300	101	1,0	1,95
490	1	0	2	14	10 002	19 300	6 661	1,0	128,56

Příloha k nájemní smlouvě č. 65N12/08

Horčík Petr

Variabilní symbol: 6511208

Uzavřeno:

Roční nájem:

Datum tisku: 16.7.2012

Účinná od: 1.10.2012

11 088 Kč

Katastr	Parcela	/	Díl	Skup.	Kultura	Číslo LV	Cena za ha [Kč]	Výměra [m ²]	%	Nájem [Kč]
	499	0	0	2	14	10 002	19 300	1 303	1,0	25,15
	507	0	0	2	14	10 002	19 300	2 186	1,0	42,19
	511	1	0	2	14	10 002	19 300	1 141	1,0	22,02
	527	1	0	2	14	10 002	19 300	597	1,0	11,52
	527	2	0	2	14	10 002	19 300	125	1,0	2,41
	528	0	0	2	14	10 002	19 300	606	1,0	11,70
	536	0	0	2	14	10 002	19 300	1 030	1,0	19,88
	543	1	0	2	14	10 002	19 300	22 794	1,0	439,92
	543	2	0	2	14	10 002	19 300	496	1,0	9,57
	544	0	0	2	14	10 002	19 300	557	1,0	10,75
	641	0	0	2	14	10 002	19 300	3 266	1,0	63,03
	644	0	0	2	14	10 002	19 300	1 520	1,0	29,34
část	653	0	0	2	14	10 002	19 300	74	1,0	1,43
	688	0	0	2	13	10 002	19 300	645	1,0	12,45
	698	1	0	2	14	10 002	19 300	956	1,0	18,45
	699	0	0	2	14	10 002	19 300	1 007	1,0	19,44
	700	0	0	2	14	10 002	19 300	1 987	1,0	38,35
	709	0	0	2	11	10 002	19 300	1 318	1,0	25,44
	711	0	0	2	14	10 002	19 300	960	1,0	18,53
	713	0	0	2	14	10 002	19 300	1 618	1,0	31,23
	739	1	0	2	14	10 002	19 300	3 919	1,0	75,64
	740	1	0	2	7	10 002	19 300	6 235	1,0	120,34
	743	0	0	2	14	10 002	19 300	1 672	1,0	32,27
	746	0	0	2	7	10 002	19 300	8 939	1,0	172,52
	754	0	0	2	7	10 002	19 300	2 745	1,0	52,98
	755	0	0	2	7	10 002	19 300	2 414	1,0	46,59
	756	0	0	2	7	10 002	19 300	15 348	1,0	296,22
	760	1	0	2	14	10 002	19 300	1 196	1,0	23,08
	761	1	0	2	14	10 002	19 300	1 166	1,0	22,50
	764	2	0	2	14	10 002	19 300	36	1,0	0,69
	766	0	0	2	14	10 002	19 300	552	1,0	10,65
	767	0	0	2	14	10 002	19 300	1 529	1,0	29,51
	769	0	0	2	14	10 002	19 300	474	1,0	9,15
	770	0	0	2	14	10 002	19 300	270	1,0	5,21
	771	0	0	2	14	10 002	19 300	1 091	1,0	21,06
	778	0	0	2	7	10 002	19 300	5 617	1,0	108,41
	782	0	0	2	7	10 002	19 300	3 052	1,0	58,90
	785	0	0	2	7	10 002	19 300	11 333	1,0	218,73
	811	0	0	2	7	10 002	19 300	3 669	1,0	70,81
	814	0	0	2	7	10 002	19 300	5 629	1,0	108,64
	833	0	0	2	14	10 002	19 300	4 909	1,0	94,74
	839	0	0	2	14	10 002	19 300	2 236	1,0	43,15
	843	0	0	2	14	10 002	19 300	3 351	1,0	64,67
	849	1	0	2	14	10 002	19 300	2 272	1,0	43,85
	862	0	0	2	14	10 002	19 300	4 437	1,0	85,63
	867	0	0	2	7	10 002	19 300	10 283	1,0	198,46
	883	0	0	2	7	10 002	19 300	8 115	1,0	156,62
	886	0	0	2	7	10 002	19 300	7 256	1,0	140,04
	899	0	0	2	14	10 002	19 300	4 004	1,0	77,28
	906	0	0	2	13	10 002	19 300	1 243	1,0	23,99
	907	0	0	2	13	10 002	19 300	1 306	1,0	25,21

Příloha k nájemní smlouvě č. 65N12/08

Horčík Petr

Variabilní symbol: 6511208

Uzavřeno:

Roční nájem:

Lhota pod Pannou

Datum tisku: 16.7.2012

Účinná od: 1.10.2012

11 088 Kč

Katastr	Parcela	/	Díl	Skup.	Kultura	Číslo LV	Cena za ha [Kč]	Výměra [m2]	%	Nájem [Kč]
	1 073	0	0	2	7	10 002	19 300	56	1,0	1,08
	1 076	0	0	2	7	10 002	19 300	10 949	1,0	211,32
	1 077	0	0	2	7	10 002	19 300	2 410	1,0	46,51
	1 080	0	0	2	7	10 002	19 300	5 310	1,0	102,48
	1 091	0	0	2	7	10 002	19 300	2 347	1,0	45,30
	1 093	0	0	2	7	10 002	19 300	75	1,0	1,45
	1 094	0	0	2	7	10 002	19 300	148	1,0	2,86
	1 095	0	0	2	7	10 002	19 300	34 777	1,0	671,20
	1 101	0	0	2	14	10 002	19 300	1 104	1,0	21,31
	1 110	0	0	2	7	10 002	19 300	3 470	1,0	66,97
	1 117	0	0	2	7	10 002	19 300	51 144	1,0	987,08
								459 516		8 868,66
CELKEM:								516 412		11 088 Kč

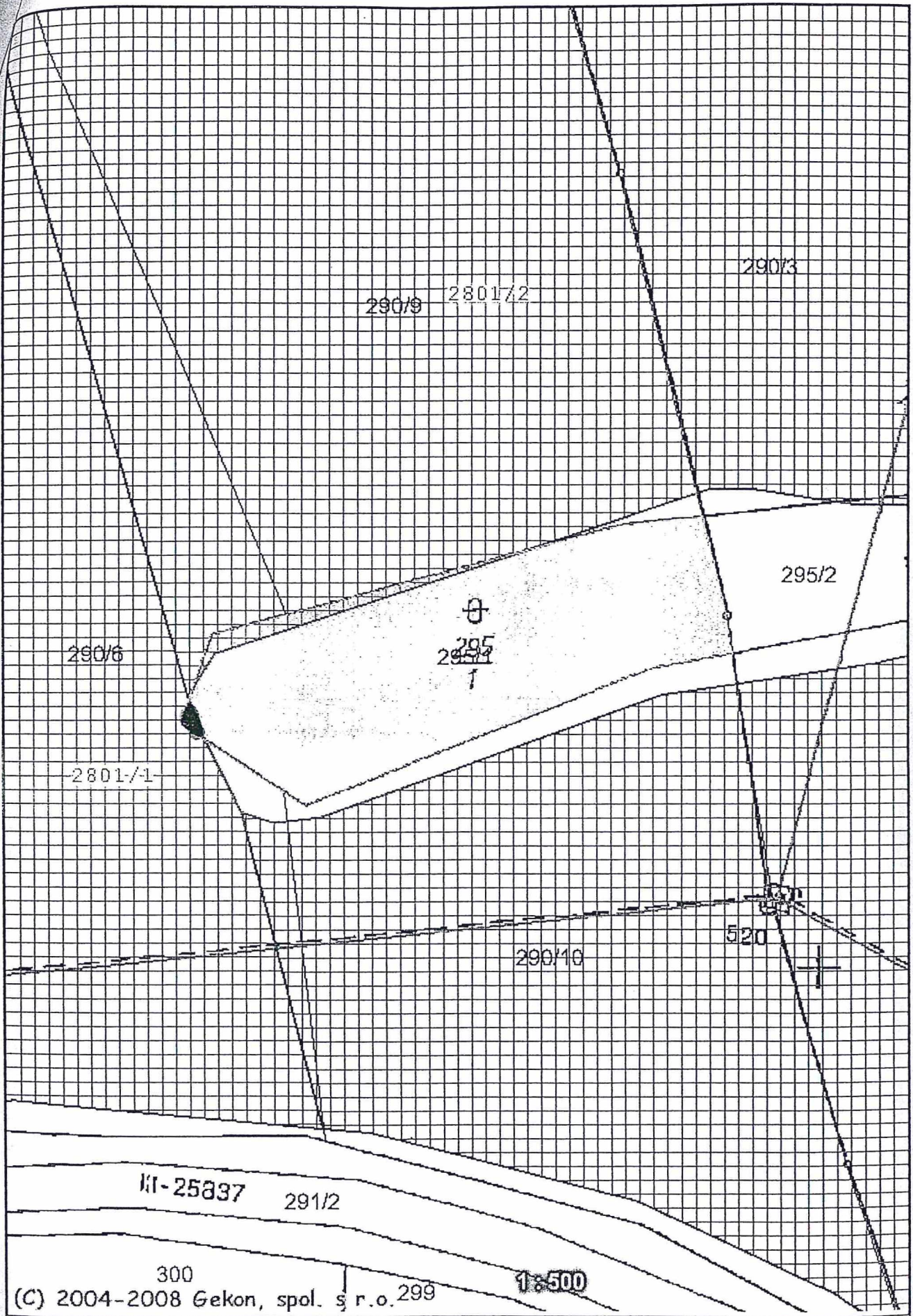

HOSTOVICE U 0/4

VÝPIS Z KATASTRU NEMOVITOSTÍ - KatastrNVF

16.7.2012 8:37:18

Informace o parcelách
na katastrálním území: Hostovice u Ústí nad Labem
Číselný kód: 645982

Parcelní číslo	Díl	Výměra[m ²]	DP	CP-E	LV	Využití	Mapa	Parcelní skupina
Ústí nad Labem								Číselný kód: 554804
Ústí nad Labem								Číselný kód: 3510
5/1	0	770	14		10002	26	DKM	2
7/9	0	1412	7		10002		DKM	2
0/1	0	1412	KÓD BPEJ 15011		10002		DKM	2
		9743	7					
		4281	KÓD BPEJ 12851					
3/1	0	5462	KÓD BPEJ 15011		10002		DKM	2
		532	7					
		229	KÓD BPEJ 12851					
8/1	0	303	KÓD BPEJ 15011		10002	26	DKM	2
		906	14					
astnik:	10002	Pozemkový fond České republiky, Cast obce: Žižkov Husinecká 1024/11a, Hlavní město Praha-Praha, 13000 Česká republika						

Počet parcel

5

Výměra celkem[m²]

13363

VÝPIS Z KATASTRU NEMOVITOSTÍ - KatastrNVF

16.7.2012 8:40:48

Informace o parcelách
na katastrálním území: Malé Březno nad Labem
Číselný kód: 690481

Obec: Malé Březno Číselný kód: 568091
Okres: Ústí nad Labem Číselný kód: 3510

Par.cis	Díl	Výměra[m ²]	DP	CP-E	LV	Využití	Mapa	Parcelní skupina
415/1	0	139	14		10002	26	DKM	2
422	0	1422	14		10002	26	DKM	2
459/1	0	1629	14		10002	26	DKM	2
482	0	1532	14		10002	26	DKM	2
539	0	524	14		10002	17	DKM	2
540	0	5772	14		10002	27	DKM	2
551	0	352	14		10002	27	DKM	2
Vlastník:	10002	Česká republika Pozemkový fond České republiky, Cast obce: Žižkov Husinecká 1024/11a, Hlavní město Praha-Praha, 13000						
584/2	0	14347	7			262	DKM	2
		9287	KÓD BPEJ 22811					
		5060	KÓD BPEJ 24199					
590/4	0	281	7			262	DKM	2
		278	KÓD BPEJ 22811					
		3	KÓD BPEJ 24199					
605/8	0	398	7			262	DKM	2
		91	KÓD BPEJ 22811					
		307	KÓD BPEJ 24199					
605/6	0	8056	7			262	DKM	2
		187	KÓD BPEJ 22110					
		6157	KÓD BPEJ 22851					
		1712	KÓD BPEJ 24199					
607/3	0	432	7			262	DKM	2
		432	KÓD BPEJ 24199					
Vlastník:	262	Petr Stříhavka, Cast obce: Chuderov 55, Ústí nad Labem-Chuderov, 40002 Česká republika Pozemkový fond České republiky, Cast obce: Žižkov Husinecká 1024/11a, Hlavní město Praha-Praha, 13000						
607/2	0	77	7		10002		DKM	2
		77	KÓD BPEJ 24199					
669/5	0	437	7		10002		DKM	2
		437	KÓD BPEJ 25600					
Vlastník:	10002	Česká republika Pozemkový fond České republiky, Cast obce: Žižkov Husinecká 1024/11a, Hlavní město Praha-Praha, 13000						
670/6	0	1067	2			262	DKM	2
		1067	KÓD BPEJ 25600					
Vlastník:	262	Petr Stříhavka, Cast obce: Chuderov 55, Ústí nad Labem-Chuderov, 40002 Česká republika Pozemkový fond České republiky, Cast obce: Žižkov Husinecká 1024/11a, Hlavní město Praha-Praha, 13000						
670/8	0	155	7		10002		DKM	2
		155	KÓD BPEJ 25600					
670/20	0	5397	7		10002		DKM	2
		5397	KÓD BPEJ 25600					
Vlastník:	10002	Česká republika Pozemkový fond České republiky, Cast obce: Žižkov Husinecká 1024/11a, Hlavní město Praha-Praha, 13000						
673/3	0	1231	7			262	DKM	2
		1231	KÓD BPEJ 25600					
Vlastník:	262	Petr Stříhavka, Cast obce: Chuderov 55, Ústí nad Labem-Chuderov, 40002 Česká republika Pozemkový fond České republiky, Cast obce: Žižkov Husinecká 1024/11a, Hlavní město Praha-Praha, 13000						

Počet parcel 18
Výměra celkem[m²] 43248

VÝPIS Z KATASTRU NEMOVITOSTÍ - KatastrNVE

16.7.2012

Informace o parcelách
na katastrálním území: Malé Březno nad Labem
Číselný kód: 690481

Obec:	Malé Březno	Číselný kód:	56					
Okres:	Ústí nad Labem	Číselný kód:	3					
Par.cis	Díl	Výměra[m ²]	DP	CP-E	LV	Využití	Mapa	Parcelní skupina
584/2	0	14347	7		262		DKM	2
		9287	KÓD BPEJ 22811					
		5060	KÓD BPEJ 24199					
590/4	0	281	7		262		DKM	2
		278	KÓD BPEJ 22811					
		3	KÓD BPEJ 24199					
605/8	0	398	7		262		DKM	2
		91	KÓD BPEJ 22811					
		307	KÓD BPEJ 24199					
605/6	0	8056	7		262		DKM	2
		187	KÓD BPEJ 22110					
		6157	KÓD BPEJ 22851					
		1712	KÓD BPEJ 24199					
607/3	0	432	7		262		DKM	2
		432	KÓD BPEJ 24199					
670/6	0	1067	2		262		DKM	2
		1067	KÓD BPEJ 25600					
673/3	0	1231	7		262		DKM	2
		1231	KÓD BPEJ 25600					

Vlastník: 262 Petr Stříhavka, Cast obce: Chuderov 55, Ústí nad Labem-Chuderov, 40002
Česká republika
Pozemkový fond České republiky, Cast obce: Žižkov Husinecká 1024/11a, Hlavní město Praha-Praha, 13000

Počet parcel 7
Výměra celkem[m²] 25812

VÝPIS Z KATASTRU NEMOVITOSTÍ - KatastrNVF

16.7.2012 9:06:24

Informace o parcelách
na katastrálním území: Vitín u Malého Března
Číselný kód: 690473

Obec: Malé Březno Číselný kód: 568091
Okres: Ústí nad Labem Číselný kód: 3510

Par.cis	Díl	Výměra[m ²]	DP	CP-E	LV	Využití	Mapa	Parcelní skupina
74	0	487	14		10002	26	DKM	2
83	0	313	14		10002	27	DKM	2
86	0	2213	14		10002	26	DKM	2
105	0	1159	14		10002	17	DKM	2
107	0	1148	14		10002	26	DKM	2
108	0	4423	14		10002	26	DKM	2
115	0	681	14		10002	27	DKM	2
122	0	968	14		10002	17	DKM	2
159	0	471	14		10002	27	DKM	2
167	0	192	14		10002	27	DKM	2
170	0	355	14		10002	27	DKM	2
190	0	1335	14		10002	26	DKM	2
201	0	268	14		10002	27	DKM	2

Vlastník: 10002 Česká republika
Pozemkový fond České republiky, Cast obce: Žižkov Husinecká 1024/11a, Hlavní město Praha-Praha, 13000

Počet parcel 13
Výměra celkem[m²] 14013

VÝPIS Z KATASTRU NEMOVITOSTÍ - KatastrNVE

16.7.2012 9:45:20

Informace o parcelách
na katastrálním území: Zubrnice
Číselný kód: 793728

Obec:	Zubrnice	Číselný kód:	568384					
Okres:	Ústí nad Labem	Číselný kód:	3510					
Par.cis	Díl	Výměra[m ²]	DP	CP-E	LV	Využití	Mapa	Parcelní skupina
185	0	399	14		10002	26	DKM	2
239/1	0	1467	14		10002	27	DKM	2
247/1	0	2236	7		10002		DKM	2
		1	KÓD BPEJ 52811					
		2235	KÓD BPEJ 52851					
268/1	0	1462	14		10002	27	DKM	2
280	0	874	14		10002	27	DKM	2
282	0	3533	14		10002	27	DKM	2
289	0	275	14		10002	27	DKM	2
290	0	3407	14		10002	27	DKM	2
299/1	0	574	14		10002	27	DKM	2
302/1	0	860	14		10002	26	DKM	2
314/1	0	453	14		10002	27	DKM	2
327/1	0	617	14		10002	27	DKM	2
333/1	0	761	14		10002	17	DKM	2
338/1	0	1627	14		10002	27	DKM	2
344/1	0	795	14		10002	27	DKM	2
346	0	3217	5		10002		DKM	2
		19	KÓD BPEJ 52814					
		3198	KÓD BPEJ 54178					
360	0	180	14		10002	17	DKM	2
447	0	8642	7		10002		DKM	2
		504	KÓD BPEJ 52854					
		8138	KÓD BPEJ 54178					
448/1	0	4774	7		10002		DKM	2
		2989	KÓD BPEJ 52854					
		1785	KÓD BPEJ 54178					
452	0	2708	7		10002		DKM	2
		2708	KÓD BPEJ 54178					
453	0	2454	7		10002		DKM	2
		2454	KÓD BPEJ 54178					
459	0	6535	7		10002		DKM	2
		6535	KÓD BPEJ 54178					
461	0	5495	7		10002		DKM	2
		5495	KÓD BPEJ 54178					
462	0	28997	7		10002		DKM	2
		28997	KÓD BPEJ 54178					
463	0	1296	7		10002		DKM	2
		1296	KÓD BPEJ 54178					
465	0	4066	7		10002		DKM	2
		4066	KÓD BPEJ 54178					
466	0	12239	7		10002		DKM	2
		12239	KÓD BPEJ 54178					
467	0	1066	14		10002	17	DKM	2
468	0	1067	14		10002	27	DKM	2
469	0	20043	7		10002		DKM	2
		7330	KÓD BPEJ 52854					
		1	KÓD BPEJ 54168					
		12712	KÓD BPEJ 54178					
470	0	103	14		10002	17	DKM	2
476/10	0	36	7		10002		DKM	2
		36	KÓD BPEJ 54168					
476/1	0	16039	7		10002		DKM	2
		15754	KÓD BPEJ 54168					
		285	KÓD BPEJ 54199					
476/2	0	90	7		10002		DKM	2
		4	KÓD BPEJ 54177					
		86	KÓD BPEJ 54199					
476/4	0	8066	7		10002		DKM	2
		7854	KÓD BPEJ 54168					
		212	KÓD BPEJ 54199					
477	0	598	14		10002	17	DKM	2
478/1	0	850	14		10002	27	DKM	2
478/2	0	826	14		10002	27	DKM	2
480	0	3241	14		10002	27	DKM	2
481/1	0	5545	7		10002		DKM	2
		72	KÓD BPEJ 54168					
		5473	KÓD BPEJ 54199					
482	0	7747	7		10002		DKM	2
		904	KÓD BPEJ 54177					
		369	KÓD BPEJ 54178					
		6474	KÓD BPEJ 54199					

Výpis z programu KatastrNVF
Data k 1.7.2012

16.7.2012 9:45:2

484/4	0	2532	7	10002		DKM	2
		2532	KÓD BPEJ 52814				
485	0	454	14	10002	17	DKM	2
486/1	0	2234	14	10002	27	DKM	2
487/1	0	101	14	10002	27	DKM	2
490/1	0	6661	14	10002	27	DKM	2
499	0	1303	14	10002	27	DKM	2
507	0	2186	14	10002	26	DKM	2
511/1	0	1141	14	10002	27	DKM	2
527/1	0	597	14	10002	26	DKM	2
527/2	0	125	14	10002	26	DKM	2
528	0	606	14	10002	17	DKM	2
536	0	1030	14	10002	26	DKM	2
543/1	0	22794	14	10002	23	DKM	2
543/2	0	496	14	10002	23	DKM	2
544	0	557	14	10002	17	DKM	2
641	0	3266	14	10002	27	DKM	2
644	0	1520	14	10002	26	DKM	2
653	0	688	14	10002	27	DKM	2
688	0	645	13	10002	13	DKM	2
698/1	0	956	14	10002	17	DKM	2
699	0	1007	14	10002	26	DKM	2
700	0	1987	14	10002	17	DKM	2
709	0	1318	11	10002	8	DKM	2
711	0	960	14	10002	26	DKM	2
713	0	1618	14	10002	26	DKM	2
739/1	0	3919	14	10002	27	DKM	2
740/1	0	6235	7	10002		DKM	2
		6235	KÓD BPEJ 54189				
743	0	1672	14	10002	27	DKM	2
746	0	8939	7	10002		DKM	2
		8939	KÓD BPEJ 54199				
754	0	2745	7	10002		DKM	2
		2745	KÓD BPEJ 54099				
755	0	2414	7	10002		DKM	2
		2414	KÓD BPEJ 54099				
756	0	15348	7	10002		DKM	2
		15348	KÓD BPEJ 54099				
760/1	0	1196	14	10002	27	DKM	2
761/1	0	1166	14	10002	27	DKM	2
764/2	0	36	14	10002	27	DKM	2
766	0	552	14	10002	27	DKM	2
767	0	1529	14	10002	17	DKM	2
769	0	474	14	10002	27	DKM	2
770	0	270	14	10002	27	DKM	2
771	0	1091	14	10002	26	DKM	2
778	0	5617	7	10002		DKM	2
		5617	KÓD BPEJ 54099				
782	0	3052	7	10002		DKM	2
		3052	KÓD BPEJ 54099				
785	0	11333	7	10002		DKM	2
		11078	KÓD BPEJ 54099				
		255	KÓD BPEJ 74078				
811	0	3669	7	10002		DKM	2
		3669	KÓD BPEJ 54099				
814	0	5629	7	10002		DKM	2
		5629	KÓD BPEJ 54099				
833	0	4909	14	10002	27	DKM	2
839	0	2236	14	10002	27	DKM	2
843	0	3351	14	10002	27	DKM	2
849/1	0	2272	14	10002	27	DKM	2
862	0	4437	14	10002	27	DKM	2
867	0	10283	7	10002		DKM	2
		10254	KÓD BPEJ 54178				
		29	KÓD BPEJ 74189				
883	0	8115	7	10002		DKM	2
		2819	KÓD BPEJ 74168				
		5296	KÓD BPEJ 74189				
886	0	7256	7	10002		DKM	2
		7256	KÓD BPEJ 73815				
899	0	4004	14	10002	27	DKM	2
906	0	1243	13	10002	13	DKM	2
907	0	1306	13	10002	13	DKM	2
1073	0	56	7	10002		DKM	2
		56	KÓD BPEJ 74189				
1076	0	10949	7	10002		DKM	2
		10949	KÓD BPEJ 74189				
1077	0	2410	7	10002		DKM	2
		2410	KÓD BPEJ 74189				
1080	0	5310	7	10002		DKM	2
		5310	KÓD BPEJ 74189				
1091	0	2347	7	10002		DKM	2

Výpis z programu KatastrNVF
Data k 1.7.2012

16.7.2012 9:45:2

1093	0	2347	KÓD BPEJ 54099				
		75	7	10002		DKM	2
		75	KÓD BPEJ 74189				
1094	0	148	7	10002		DKM	2
		148	KÓD BPEJ 74189				
1095	0	34777	7	10002		DKM	2
		3420	KÓD BPEJ 73845				
		9074	KÓD BPEJ 74168				
		22283	KÓD BPEJ 74189				
1101	0	1104	14	10002	27	DKM	2
1110	0	3470	7	10002		DKM	2
		3470	KÓD BPEJ 74089				
1117	0	51144	7	10002		DKM	2
		45923	KÓD BPEJ 54099				
		5221	KÓD BPEJ 74189				
Vlastník:	10002	Pozemkový fond České republiky, Čast obce: Žižkov Husinecká 1024/11á, Hlavní město Praha-Praha, 13000 Česká republika					

Počet parcel 108
Výměra celkem[m²] 460130