

VÝKAZ DOSAVADNÍHO A NOVÉHO STAVU ÚDAJŮ KATASTRU NEMOVITOSTÍ															
Dosavadní stav					Nový stav										
Označení pozemku parc. číslem	Výměra parcely		Druh pozemku	Označení pozemku parc. číslem	Výměra parcely		Druh pozemku	Typ stavby	Způsob využití	Způsob určení výměr	Porovnání se stavem evidence právních vztahů				
	ha	m ²			Způsob využití	ha					m ²	Způsob využití	Způsob využití	Díl přechází z pozemku označeného v katastru nemovitostí	
			orvířší poz. evidenci	ha			m ²								
1148	16	65	ostat. pl. neplodná p.	1148/1	15	20	ostat. pl. neplodná p.			2	1148	311	15	20	
				1148/2	1	45	ostat. pl. neplodná p.			2	1148	311	1	45	
1149	1	64	travní p.	1149/1	1	64	travní p.			2	1149	311	1	64	06
				1149/2		53	travní p.			2	1149	311		53	
1174	14	14	travní p.	1174/1	6	59	travní p.			2	1174	311	6	59	
				1174/2	2	21	travní p.			2	1174	311	2	21	
				1174/3	5	34	travní p.			2	1174	311	5	34	
	1	95	38		1	95	38								

Výkaz údajů o bonitovaných půdně ekologických jednotkách (BPEJ) k parcelám nového stavu												
Parcelní číslo podle		Kód BPEJ	Výměra			BPEJ na dílu parcely	Parcelní číslo podle		Kód BPEJ	Výměra		BPEJ na dílu parcely
katastru nemovitostí	zjednodušené evidence		ha	m ²	ha		m ²	katastru nemovitostí		zjednodušené evidence	ha	
1149/1		72641	1	22	35		1174/1		72601	4	77	
		72611		41	71				72210	1	82	
1149/2		72611		53		1174/2		72601	2	21		
						1174/3		72601	5	34		

GEOMETRICKÝ PLÁN pro rozdělení pozemku	Geometrický plán overl oředně oprávněný zeměměřický inženýr:		Stejnopis overl oředně oprávněný zeměměřický inženýr:		
	Jméno, příjmení: Ing. Radek Procházka		Jméno, příjmení: Ing. Radek Procházka		
	Číslo položky seznamu oředně oprávněných zeměměřických inženýrů: 1826/99		Číslo položky seznamu oředně oprávněných zeměměřických inženýrů: 1826/99		
	Dne: 20.6.2018 Číslo: 186/2018		Dne: 26.6.2018 Číslo: 164/2018		
Naležitostmi a přesností odpovídá právním předpisům.		Tento stejnopis odpovídá geometrickému plánu v elektronické podobě uloženému v dokumentaci katastrálního úřadu.		Ověření stejnopisu geometrického plánu v listinné podobě.	
Vyhotovitel: ZEMĚMĚŘICTVÍ JESENÍK s.r.o. Karla Čapka 553/6 Jeseník 790 01		Katastrální úřad souhlasí s očíslováním parcel.			
Číslo plánu: 696-106/2018 Okres: Bruntál Obec: Zátor Kat. území: Loučky u Zátoru Mapový list: KANDV 7-6/43; 7-7/12 Dosavadním vlastníkům pozemků byla poskytnuta možnost seznámit se v terénu s průběhem navrhovaných nových hranic, které byly označeny předepsaným způsobem: označen dočasně - ohrožen stavební činností		KÚ pro Moravskoslezský kraj KP Krnov Bc. Naděžda Pačugová PGP-345/2018-831 2018.06.26 13:00:01 CEST			

Část A

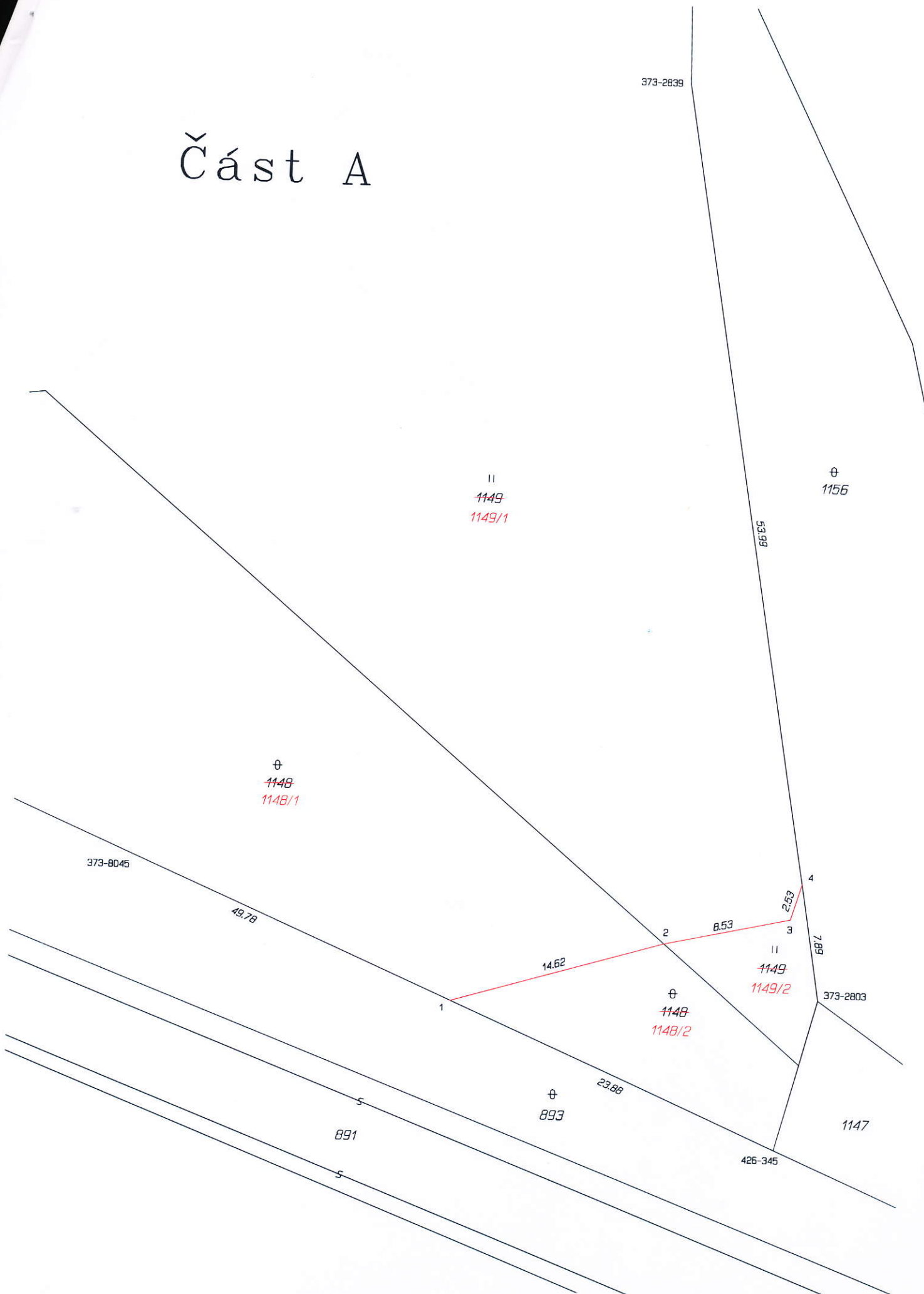

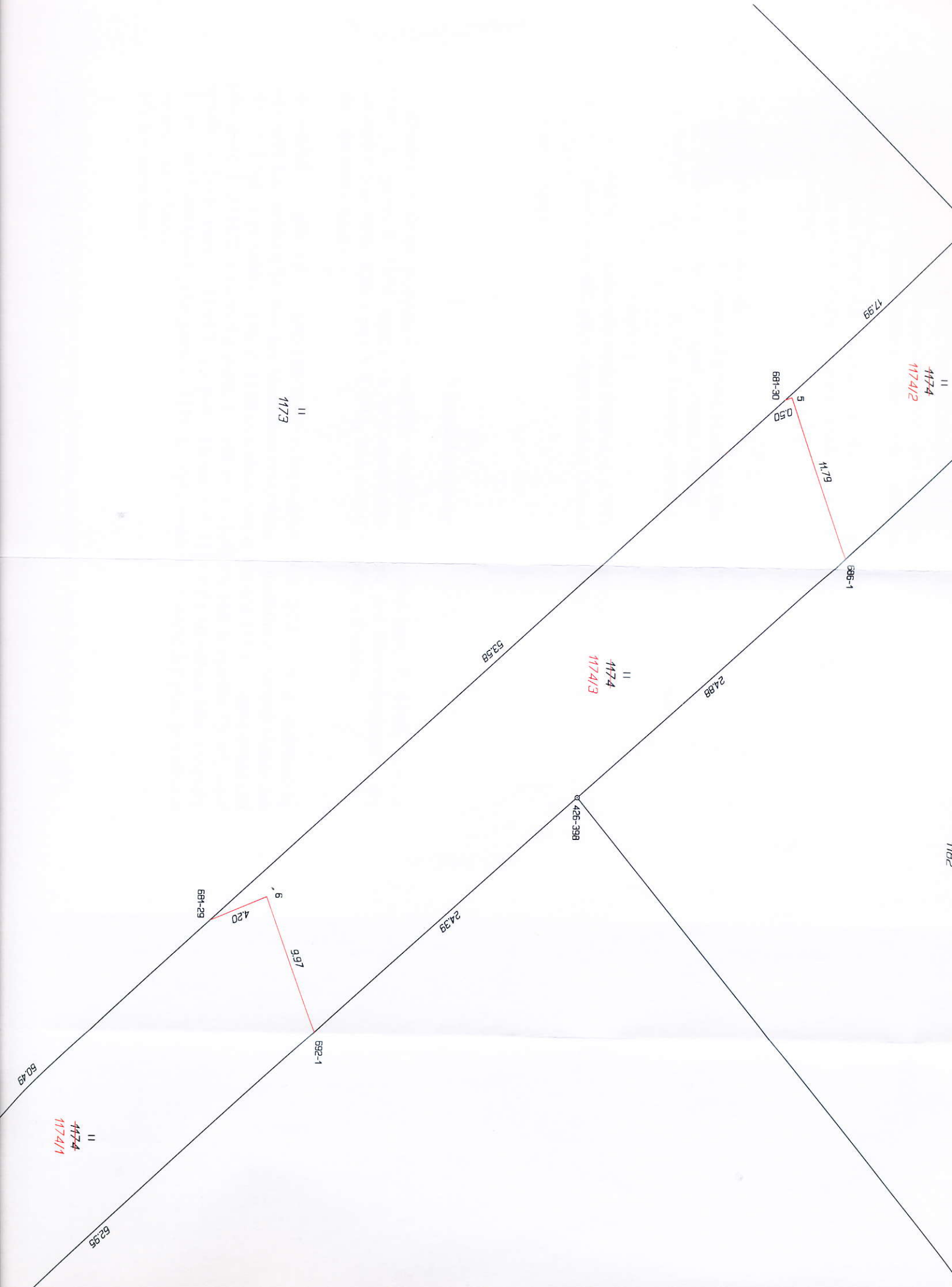

11
1174
1174/2

684-30
5
0.50

11.79

386-1

24.88

11
1174
1174/3

53.58

426-398

24.39

11
1173

684-29

4.20

6

9.97

692-1

50.49

11
1174
1174/1

62.95