

VÝKAZ DOSAVADNÍHO A NOVÉHO STAVU ÚDAJŮ KATASTRU NEMOVITOSTÍ

Dosavadní stav			Nový stav												
Označení pozemku parc. číslem	Výměra parcely		Druh pozemku	Označení pozemku parc. číslem	Výměra parcely		Druh pozemku	Typ stavby	Způsob využití	Způsob určení výměr	Porovnání se státní evidencí právních vztahů				
	ha	m ²			Způsob využití	Způsob využití					Účel přechází z pozemku označeného v katastru nemovitostí	Číslo listu vlastnictví	- Výměra dílu		Označení dílu
											dražší poz. evidenci	ha	m ²		
2304/2											2304/2		10001		
2304/8											2304/8		10001		
2309/9											2309/9		4425		
2309/18											2309/18		10001		
2309/28											2309/28		10001		
2309/52											2309/52		4213		
2309/74											2309/74		4424		
2309/76											2309/76		4002		
2309/78											2309/78		4213		
2309/88											2309/88		10001		
2309/89											2309/89		10001		
2312/29											2312/29		4472		
2312/66											2312/66		4002		
2312/76											2312/76		4002		
2312/96											2312/96		4212		
2312/112											2312/112		4002		
2312/146											2312/146		4472		
2312/147											2312/147		4472		
2312/148											2312/148		4472		
2312/153											2312/153		4472		
2312/154											2312/154		4472		
2312/158											2312/158		4472		
2312/159											2312/159		4472		

Oprávněný: dle listiny

Druh věcného břemene: dle listiny

KOPIE

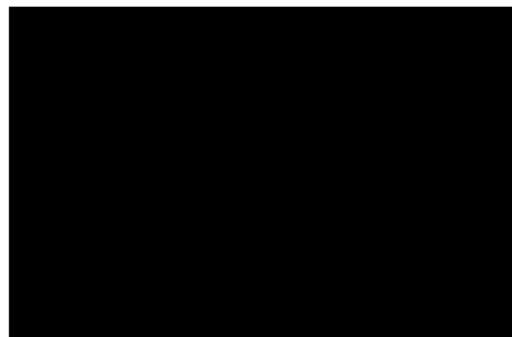

Ověřuje se, že tato kopie souhlasí s geometrickým plánem

Číslo z evidence ověř. kopií: 175/2018

Datum: 15.2.2018

Dělit nebo scelovat pozemky lze jen na základě územního rozhodnutí, pokud podmínky pro ně nejsou stanoveny jiným rozhodnutím nebo opatřením.

<p>GEOMETRICKÝ PLÁN pro VYMEZENÍ ROZSAHU VĚCNÉHO BŘEMENE K ČÁSTI POZEMKU</p> <p>Vyhotovil: GEO 75 s.r.o. Sokolovo 84/32, 619 00 Brno 737432573, zdrojil@geo75.net</p> <p>Číslo plánu: 1928-65112010</p> <p>Okres: BRNO – MĚSTO</p> <p>Obec: BRNO</p> <p>Katastrální území: SLATINA</p> <p>Mapový list: DKM</p> <p>Kód způsobu určení výměr je určen podle §77 odst. 2 vyhlášky č. 25/2007 Sb.</p> <p>Dosavadním vlastníkům pozemků byla poskytnuta možnost seznámit se v terénu s průběhem navrhovaných rovnic hranic, které byly označeny předepsaným způsobem.</p>	<p>Náležitostmi a přesností odpovídá právním předpisům.</p>	<p>Katastrální úřad, katastrální pracoviště souhlasí s občlováním parcel.</p>
	<p>Geometrický plán ověřil úředně oprávněný zeměměřický inženýr:</p>	<p>Souhlas katastrálního úřadu, katastrálního pracoviště potvrď:</p>
<p>Dne 21.07.2010 Číslo 8112010</p> <p>Úředně oprávněný zeměměřický inženýr odpovídá za odbornou úroveň geometrického plánu, za dosažení předepsané přesnosti a za správnost a úplnost náležitostí podle právních předpisů.</p>	<p>Dne 29 VII. 2010 Číslo 1013/2010-702</p> <p>Jeden výtisk geometrického plánu a předepsané přílohy jsou uloženy u katastrálního úřadu, katastrálního pracoviště.</p>	

Seznam souřadnic (S-JTSK)

Číslo bodu	Souřadnice pro zápis do KN		Kód kv.	Číslo bodu	Souřadnice pro zápis do KN		Kód kv.
	Y	X			Y	X	
1252-60	593763.65	1164057.11	3	145	593638.87	1164094.18	3
1725-54	593668.98	1164005.09	3	146	593636.08	1164085.31	3
1809-156	593656.49	1164119.26	3	147	593634.39	1164086.39	3
1809-176	593627.35	1164186.96	3	148	593622.49	1164066.27	3
1809-375	593654.91	1164114.97	3	149	593620.66	1164067.47	3
1809-379	593685.38	1164010.14	3	150	593621.99	1164068.99	3
1809-380	593681.10	1164008.82	3	151	593621.75	1164069.14	3
1809-381	593679.09	1164008.20	3	152	593667.84	1164004.82	3
1809-382	593678.48	1164008.02	3	153	593665.34	1164006.16	3
1809-383	593668.40	1164007.08	3	175	593673.38	1164044.39	3
1809-384	593677.90	1164009.97	3	176	593675.30	1164044.93	3
1809-385	593679.30	1164010.40	3	177	593678.06	1164026.71	3
1809-386	593681.41	1164011.04	3	178	593679.98	1164027.27	3
1809-387	593682.86	1164011.48	3	229	593604.84	1164201.60	3
1809-392	593615.77	1164185.38	3	230	593606.24	1164203.74	3
1809-393	593625.06	1164188.39	3	231	593609.38	1164187.66	3
1809-394	593625.63	1164186.47	3	232	593611.61	1164187.27	3
1809-395	593616.34	1164183.46	3	233	593612.12	1164185.69	3
75	593599.65	1164220.09	3	234	593610.38	1164184.58	3
76	593601.59	1164220.61	3	235	593610.70	1164183.61	3
77	593602.12	1164209.95	3	236	593613.51	1164182.50	3
78	593604.04	1164210.49	3	237	593614.80	1164182.94	3
79	593611.30	1164181.76	3	238	593614.19	1164184.84	3
80	593612.58	1164184.28	3	239	593615.02	1164185.12	3
81	593629.90	1164190.02	3	240	593615.30	1164185.22	3
82	593631.10	1164188.26	3	241	593628.13	1164189.42	3
83	593636.42	1164189.55	3	242	593636.85	1164191.71	3
84	593637.90	1164191.97	3	243	593645.13	1164158.36	3
85	593643.66	1164159.76	3	244	593659.56	1164122.24	3
86	593645.82	1164159.38	3	245	593739.56	1164143.46	3
87	593640.69	1164155.32	3	246	593740.29	1164140.74	3
88	593642.87	1164155.00	3	247	593761.90	1164055.37	3
89	593653.29	1164120.41	3	272	593654.75	1164115.49	3
90	593653.84	1164118.54	3	273	593652.98	1164114.41	3
91	593651.63	1164118.97	3	274	593650.40	1164102.74	3
92	593711.22	1164135.21	3	275	593650.96	1164100.82	3
93	593710.68	1164137.13	3	276	593641.74	1164097.97	3
94	593739.19	1164144.85	3	277	593641.17	1164099.88	3
95	593737.77	1164142.41	3	278	593638.83	1164099.16	3
96	593741.51	1164136.25	3	279	593640.60	1164093.20	3
97	593740.98	1164138.18	3	280	593626.10	1164074.76	3
98	593745.03	1164139.37	3	281	593627.77	1164073.67	3
99	593745.59	1164137.45	3	282	593621.35	1164068.54	3
100	593739.32	1164136.67	3	283	593623.16	1164067.21	3
101	593752.92	1164095.16	3	284	593680.71	1164024.97	3
102	593750.98	1164094.66	3	285	593678.50	1164025.32	3
103	593754.52	1164087.32	3	286	593681.57	1164015.57	3
104	593752.58	1164086.80	3	287	593683.19	1164017.10	3
105	593758.67	1164066.66	3	288	593683.81	1164015.11	3
106	593760.39	1164060.37	3	289	593682.35	1164013.09	3
140	593656.47	1164102.53	3	290	593667.40	1164006.78	3
141	593655.91	1164104.45	3	291	593667.33	1163999.61	3
142	593639.95	1164097.41	3	293	593670.09	1163997.45	3
143	593637.45	1164098.73	3	957-55	593597.43	1164234.43	3 k.ú. Tuřany
144	593641.03	1164093.96	3	957-56	593594.92	1164235.85	3 k.ú. Tuřany

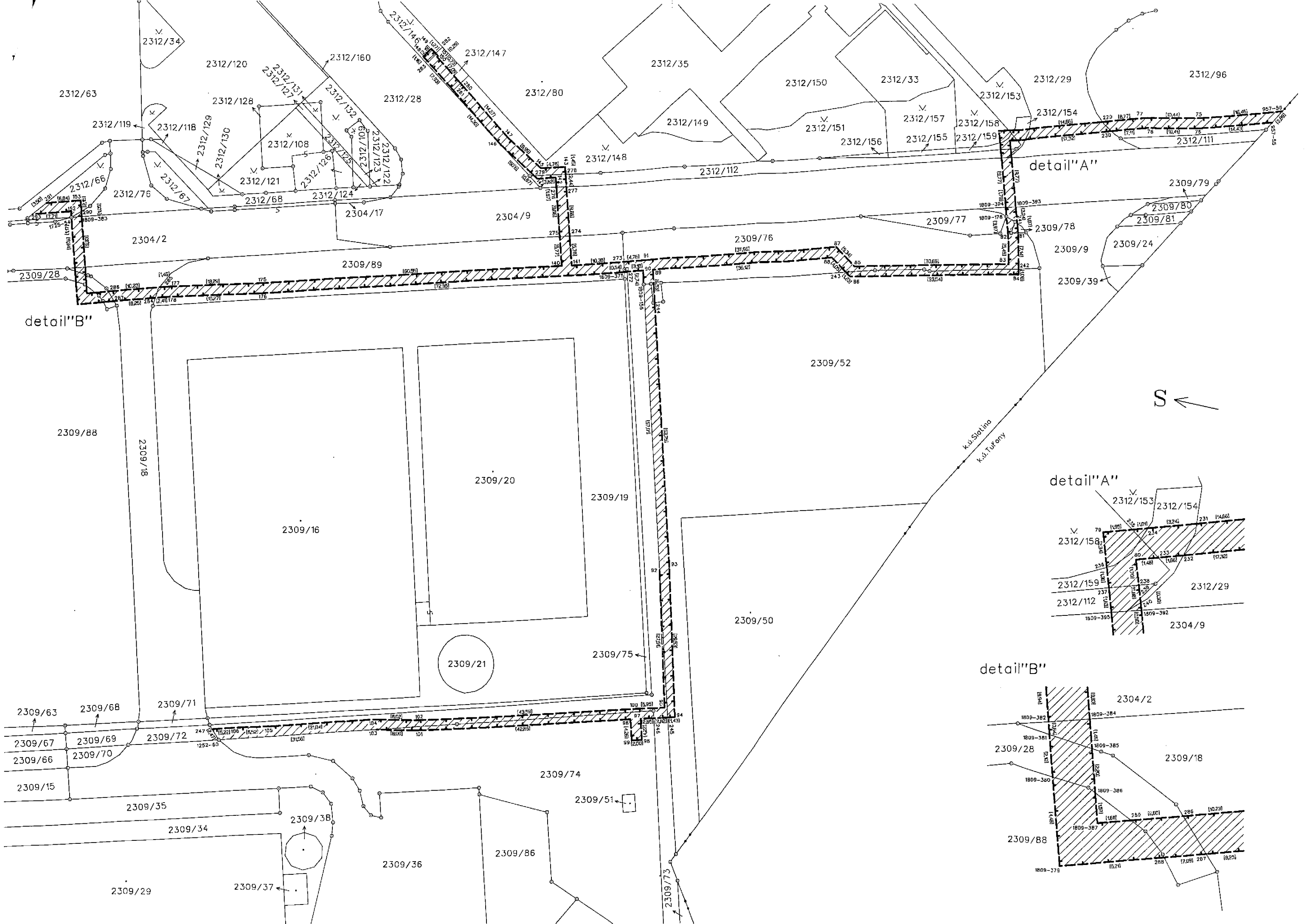

detail "A"

detail "B"

S ←

detail "A"

detail "B"

k.ú. Súdlna
k.ú. Tuřomy

VÝKAZ DOSAVADNÍHO A NOVÉHO STAVU ÚDAJŮ KATASTRU NEMOVITOSTÍ

Dosavadní stav			Nový stav													
Označení pozemku parc. číslem	Výměra parcely		Druh pozemku	Označení pozemku parc. číslem	Výměra parcely		Druh pozemku	Typ stavby	Způsob využití	Způsob využití	Způsob určení výměry	Porovnání se stavem evidence právních vztahů				
	ha	m ²			Způsob využití	ha						m ²	Způsob využití	Způsob využití	Díl přechází z pozemku označeného v katastru nemovitostí	Číslo listu vlastnický
2304/2												2304/2		10001		
2304/16												2304/16		4002		
2309/13												2309/13		4425		
2309/27												2309/27		4002		
2309/49												2309/49		4002		
2312/62												2312/62		4425		
2312/63												2312/63		4425		
2312/65												2312/65		4002		

Oprávněný: dle listiny

Druh věcného břemene: dle listiny

Dělit nebo scelovat pozemky lze jen na základě územního rozhodnutí, pokud podmínky pro ně nejsou stanoveny jiným rozhodnutím nebo opatřením.

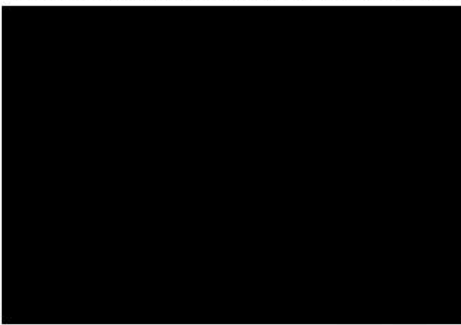
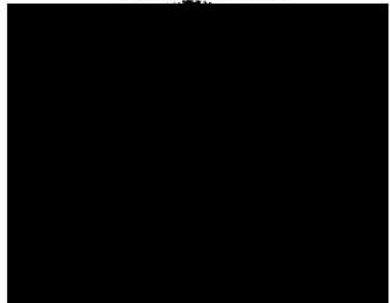
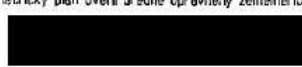
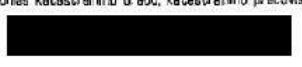
<p>GEOMETRICKÝ PLÁN pro VYMEZENÍ ROZSAHU VĚCNÉHO BŘEMENE K ČÁSTI POZEMKU</p> <p>Vyhotovil: GEO 75 s.r.o. Sokolova 84/32, 619 00 Brno 737432573, zdrojil@geo75.net</p> <p>Číslo plánu: 1928-653I2010</p> <p>Okres: BRNO – MĚSTO</p> <p>Obec: BRNO</p> <p>Katastrální území: SLATINA</p> <p>Mapový list: DKM</p> <p>Kaž způsobu určení výměry je určen podle §77 odss. 2 vyhlášky č. 26/2007 Sb.</p> <p>Dosavadním vlastníkům pozemků byla poskytnuta možnost seznámit se v terénu s průběhem navrhovaných nových hranic, které byly označeny předepsaným způsobem:</p>	<p>Náležitostmi a přesností odpovídá právním předpisům.</p> 	<p>Katastrální úřad, katastrální pracoviště souhlasí s očíslováním parcel.</p> 
	<p>Geometrický plán overil úředně oprávněný zeměměřický inženýr:</p> 	<p>Souhlas katastrálního úřadu, katastrálního pracoviště potvrzil:</p> 
<p>Dne 21107I2010 Číslo 83I2010</p> <p>Úředně oprávněný zeměměřický inženýr odpovídá za odbornou správnost geometrického plánu, že dosazení předepsané přesnosti a že správnost a úplnost nálezitostí podle právních předpisů.</p>	<p>Dne 7. VII 2010 Číslo 1025/2110-7/02</p> <p>Jeden přívrub geometrického plánu s předepsanými přílohy jsou uloženy u katastrálního úřadu, katastrálního pracoviště.</p>	

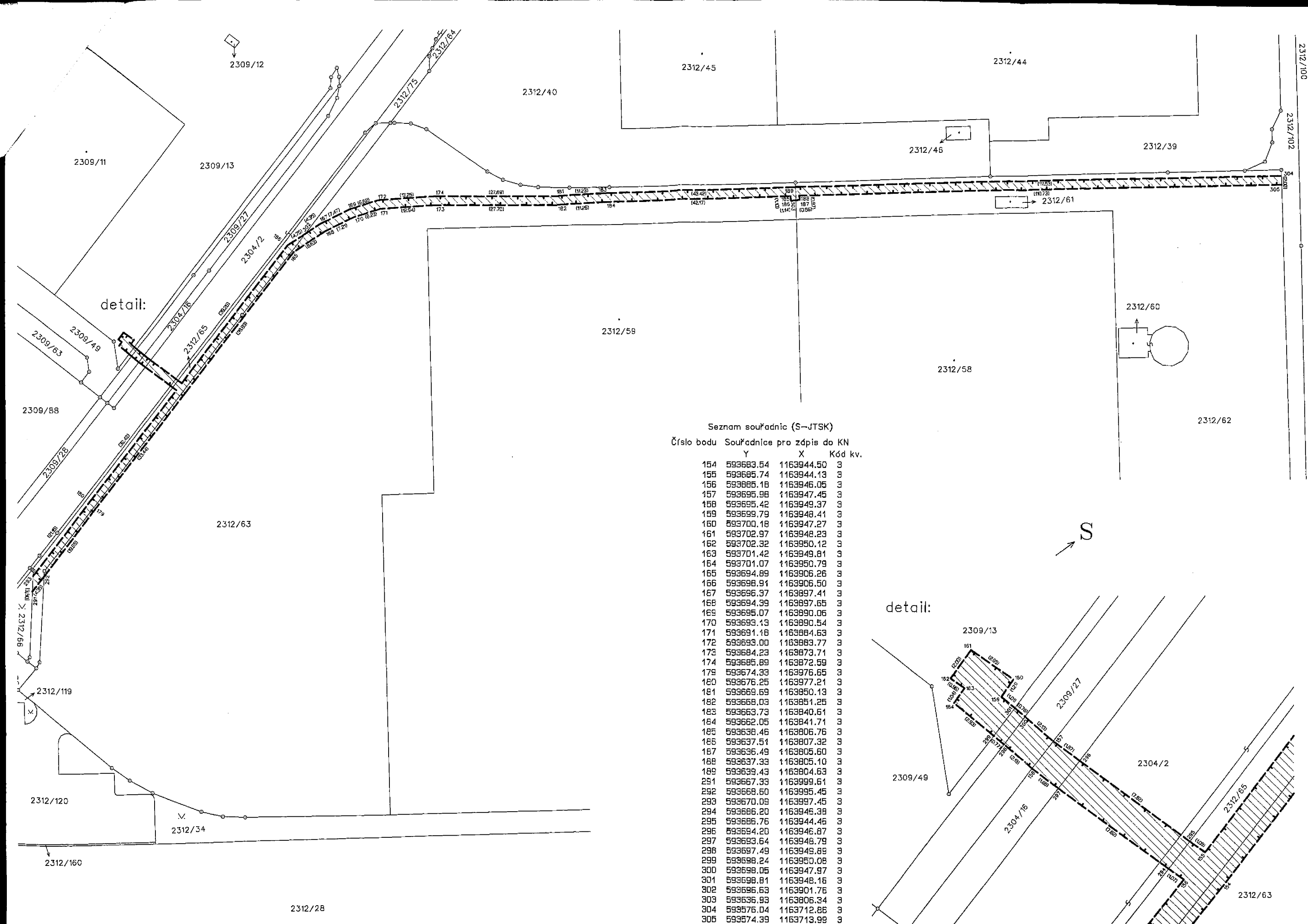

Seznam souřadnic (S-JTSK)

Číslo bodu	Souřadnice pro zápis do KN		Kód kv.
	Y	X	
154	593683.54	1163944.50	3
155	593685.74	1163944.13	3
156	593685.18	1163946.05	3
157	593695.98	1163947.45	3
158	593695.42	1163949.37	3
159	593699.79	1163948.41	3
160	593700.18	1163947.27	3
161	593702.97	1163948.23	3
162	593702.32	1163950.12	3
163	593701.42	1163949.81	3
164	593701.07	1163950.79	3
165	593694.89	1163906.26	3
166	593698.91	1163906.50	3
167	593696.37	1163897.41	3
168	593694.39	1163897.65	3
169	593695.07	1163890.06	3
170	593693.13	1163890.54	3
171	593691.18	1163884.63	3
172	593693.00	1163883.77	3
173	593684.23	1163873.71	3
174	593685.89	1163872.59	3
178	593674.33	1163976.65	3
180	593676.25	1163977.21	3
181	593669.69	1163950.13	3
182	593668.03	1163851.25	3
183	593663.73	1163840.61	3
184	593662.05	1163841.71	3
185	593638.46	1163806.76	3
186	593637.51	1163807.32	3
187	593636.49	1163805.60	3
188	593637.33	1163805.10	3
189	593639.43	1163804.63	3
291	593667.33	1163999.61	3
292	593668.60	1163995.45	3
293	593670.09	1163997.45	3
294	593686.20	1163946.38	3
295	593686.76	1163944.46	3
296	593694.20	1163946.87	3
297	593693.64	1163948.79	3
298	593697.49	1163949.89	3
299	593698.24	1163950.08	3
300	593698.05	1163947.97	3
301	593698.81	1163948.16	3
302	593696.63	1163901.76	3
303	593636.93	1163806.34	3
304	593576.04	1163712.86	3
305	593574.39	1163713.99	3

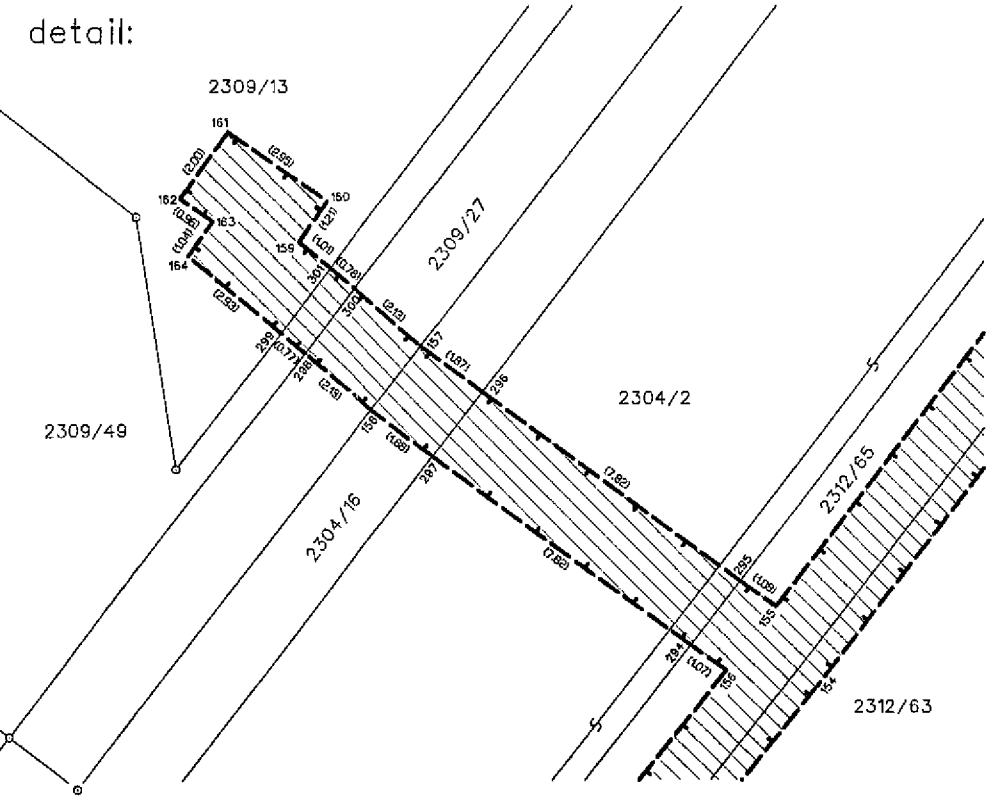

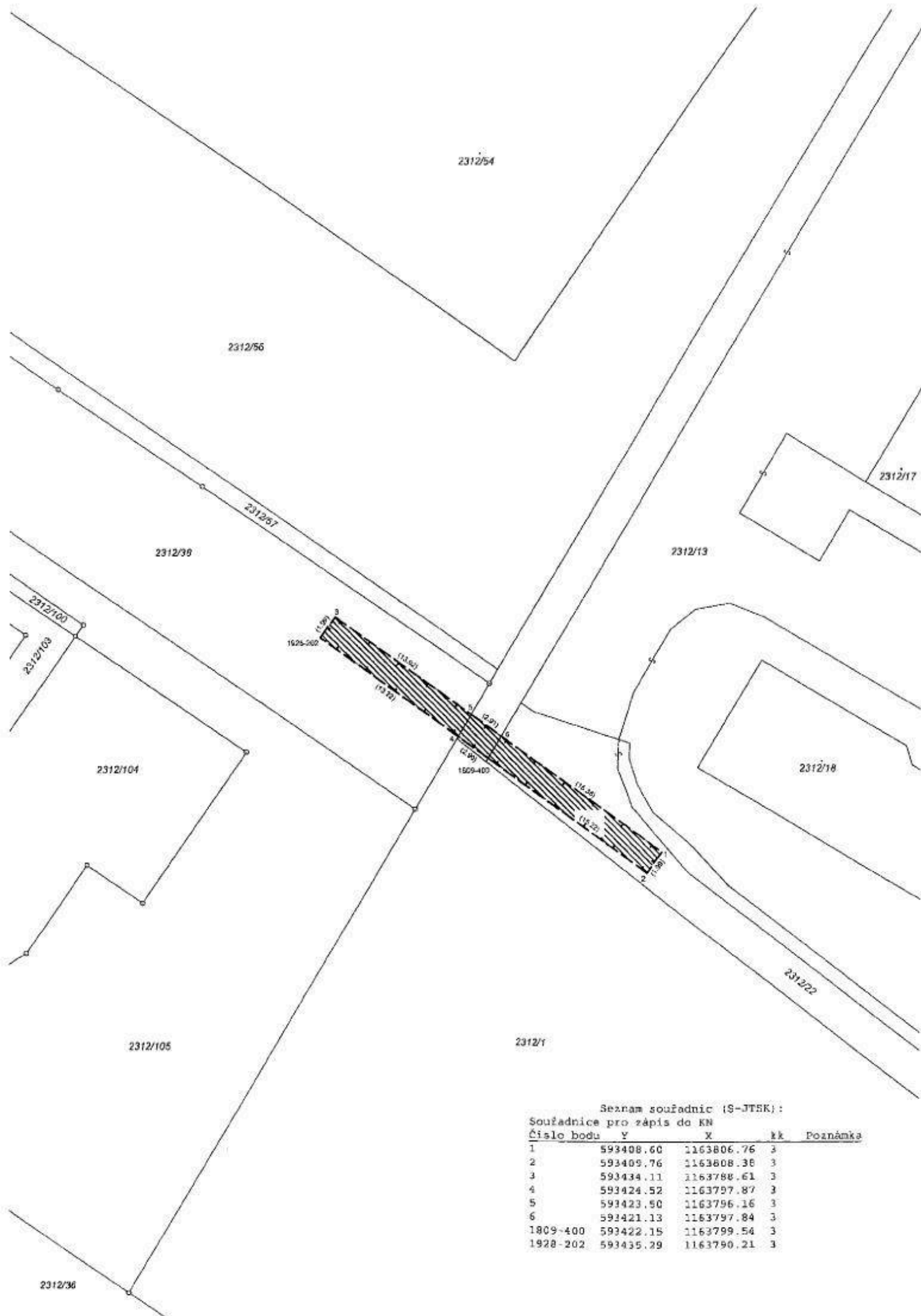

Seznam souřadnic (S-JTSK):
Souřadnice pro zápis do KN

Číslo bodu	Y	X	kk	Poznámka
1	593408.60	1163806.76	3	
2	593409.76	1163808.38	3	
3	593434.11	1163788.61	3	
4	593424.52	1163797.87	3	
5	593423.90	1163796.16	3	
6	593421.13	1163797.84	3	
1809-400	593422.15	1163799.54	3	
1928-202	593435.29	1163790.21	3	

VÝKAZ DOSAVADNÍHO A NOVÉHO STAVU ÚDAJŮ KATASTRU NEMOVITOSTÍ

Dosavadní stav			Nový stav											
Označení pozemku parc. číslem	Výměra parcely		Druh pozemku	Označení pozemku parc. číslem	Výměra parcely		Druh pozemku	Typ stavby	Způsob určení	Porovnání se stavem evidence právních vztahů				
	ha	m ²			ha	m ²				Způsob využití	Způsob využití	výměr	Díl přechází z pozemku označeného v katastru nemovitostí	Číslo listu vlastnictví
2312/13										2312/13		2109		
2312/22										2312/22		10001		
2312/38										2312/38		4002		

Druh věcného břemene: dle příložených listin
Oprávněný: dle příložených listin

Dílit nebo scelovat pozemky lze jen na základě územního rozhodnutí, pokud podmínky pro ně nejsou stanoveny jiným rozhodnutím nebo opatřením.

GEOMETRICKÝ PLÁN pro vyznačení věcného břemene

Vyhotovil: GEO75 s.r.o., Sokolova 32, 619 00 Brno zdrazil@geo75.cz, tel: 737 432 573	Náležitosti a přesnosti odpovídá právním předpisům.	Katastrální úřad, katastrální pracoviště souhlasí s očíslováním parcel.
Číslo plánu: 2446-1208/2012		
Okres: Brno-město		
Obec: Brno		
Kat. území: Slatina		
Mapový list: DKM	Geometrický plán ověřil úředně oprávněný zeměměřický inženýr.	Souhlas katastrálního úřadu, kat. pracoviště potvrdit
Kód způsobu určení výměr je určen podle § 77 odst. 2 vyhlášky č. 26/2007 Sb. v platném znění.		
Dosavadním vlastníkům pozemků byla poskytnuta možnost seznámit se v terénu s průběhem navrhovaných nových hranic, které byly označeny předepsaným způsobem.	Dne 13.7.2012	Číslo 200/2012
	Úředně oprávněný zeměměřický inženýr odpovídá za odbornou úroveň geometrického plánu za dosažení předepsané přesnosti a za správnost a úplnost nálezosti podle právních předpisů	Dne 30. VII. 2012 číslo 1074/2012-702
		Jeden výtisk geometrického plánu a předepsané přílohy jsou uloženy u katastrálního úřadu, katastrálního pracoviště