

VÝKAZ DOSAVADNÍHO A NOVÉHO STAVU ÚDAJŮ KATASTRU NEMOVITOSTÍ

Dosavadní stav				Nový stav											
Označení pozemku parc. číslem	Výměra parcely		Druh pozemku Způsob využití	Označení pozemku parc. číslem	Výměra parcely		Druh pozemku Způsob využití	Typ stavby Způsob využití	Zpřís. určení výměr	Porovnání se stavem evidence právních vztahů					
	ha	m ²			ha	m ²				Díl přechází z pozemku označeného v katastru nemovitostí	dřívější poz. evidenci	Číslo listu vlastnictví	Výměra dílu		Označení dílu
												ha	m ²		
2863/16	11	461 95	orná půda	2863/16	68	89	ostat. pl. jiná plocha		0	2863/16		10001	68	89	
				2863/26	40	80	orná půda		2	2863/16		10001	40	80	
				2863/27	8	77	orná půda		0	2863/16		10001	8	77	
				2863/29		27	ostat. pl. manipulační pl.		2	2863/16		10001		27	
				2863/32	11	24	ostat. pl. jiná plocha		2	2863/16		10001	11	24	
				2863/33	7	28	ostat. pl. jiná plocha		2	2863/16		10001	7	28	
				2863/34	8	90	ostat. pl. jiná plocha		2	2863/16		10001	8	90	
				2863/35		80	ostat. pl. jiná plocha		2	2863/16		10001		80	
				2863/20	11	19	ostat. pl. jiná plocha	2863/20	10	87	ostat. pl. jiná plocha		2	2863/20	
				2863/28		32	ostat. pl. jiná plocha		2	2863/20		10001		32	
2863/25	66	15	orná půda	2863/25	33	83	ostat. pl. manipulační pl.		0	2863/25		10001	33	83	
				2863/30	10	43	ostat. pl. manipulační pl.		2	2863/25		10001	10	43	
				2863/31	21	89	ostat. pl. manipulační pl.		2	2863/25		10001	21	89	
					21	241	29		21	241	29				

Výkaz údajů o bonitovaných půdně ekologických jednotkách (BPEJ) k parcelám nového stavu

Parcelní číslo podle		Kód BPEJ	Výměra		BPEJ na dílu parcely	Parcelní číslo podle		Kód BPEJ	Výměra		BPEJ na dílu parcely
katastru nemovitostí	zjednodušené evidence		ha	m ²		katastru nemovitostí	zjednodušené evidence		ha	m ²	
2863/26		20100	12	14	2863/16						
		20501	28	66	2863/16						
2863/27		20100	8	77	2863/16						

OVĚŘUJE SE, ŽE TATO KOPIE SOUHLASÍ S GEOMETRICKÝM PLÁNEM

Dělit nebo scelovat pozemky lze jen na základě územního rozhodnutí, pokud podmínky pro ně nejsou stanoveny jiným rozhodnutím nebo opatřením.

<h3>GEOMETRICKÝ PLÁN</h3> <p>pro rozdělení pozemků a vyznačení věc.břemen (na částech pozemků)</p> <p>Vyhotovil: [redacted] Nezvalova 4, Brno Číslo plánu: 1115-62/2008 Okres: Brno-město Obec: Brno Kat. území: Černovice Mapový list: 344 Kód způsobu určení výměr je určen podle § 77 odst. 2 vyhlášky č. 29/2007 Sb. Dosavadním vlastníkům pozemků byla poskytnuta možnost seznámit se v terénu s průběhem navrhovaných nových hranic, které byly označeny předepsaným způsobem: zabat.žel.trubky</p>	<p>Náležitostmi a přesností odpovídá právním předpisům.</p> <div style="border: 1px solid black; width: 100%; height: 100%; background-color: black;"></div> <p>Geometrický plán ověřil úředně oprávněný zeměměřický inženýr: [redacted]</p> <p>Dne 28.3.2008 Číslo 72/2008</p> <p>Úředně oprávněný zeměměřický inženýr odpovídá za odbornou úroveň geometrického plánu, za dosažení předepsané přesnosti a za správnost a úplnost náležitostí podle právních předpisů.</p>	<p>Katastrální úřad, katastrální pracoviště souhlasí s očištěváním parcel.</p> <div style="border: 1px solid black; width: 100%; height: 100%; background-color: black;"></div> <p>Souhlas katastrálního úřadu, kat. pracoviště potvrdil: [redacted]</p> <p>Dne 1. 4. 2008 Číslo 750/2008-KR</p> <p>Jeden výtisk geometrického plánu a předepsané přílohy jsou uloženy u katastrálního úřadu, katastrálního pracoviště.</p>
--	--	--

VÝKAZ DOSAVADNÍHO A NOVÉHO STAVU ÚDAJŮ KATASTRU NEMOVITOSTÍ

Dosavadní stav			Nový stav												
Označení pozemku parc. číslem	Výměra parcely		Druh pozemku Způsob využití	Označení pozemku parc. číslem	Výměra parcely		Druh pozemku Způsob využití	Typ stavby Způsob využití	Zpús. určení výměr	Porovnání se stavem evidence právních vztahů					
	ha	m ²			ha	m ²				Díl přechází z pozemku označeného v		Číslo listu vlastnictví	Výměra dílu		Označení dílu
										katastru nemovitosti	dřívejší poz. evidenci		ha	m ²	
Věcná břemena: 2863/26										2863/26		10001			

Druh věcného břemene:

Grafická příloha "B" - právo vedení dešťové kanalizace

Oprávněný: dle listin

Grafická příloha "C" - právo vedení splaškové kanalizace

Oprávněný: dle listin

Grafická příloha "D" - právo vedení vodovodu

Oprávněný: dle listin

Grafická příloha "E" - právo vedení plynovodu

Oprávněný: dle listin

GRAFICKÁ PŘÍLOHA "A" KE GP
 ČÍSLO PLÁNU: 1115-62/2008
 K.Ú.ČERNOVICE

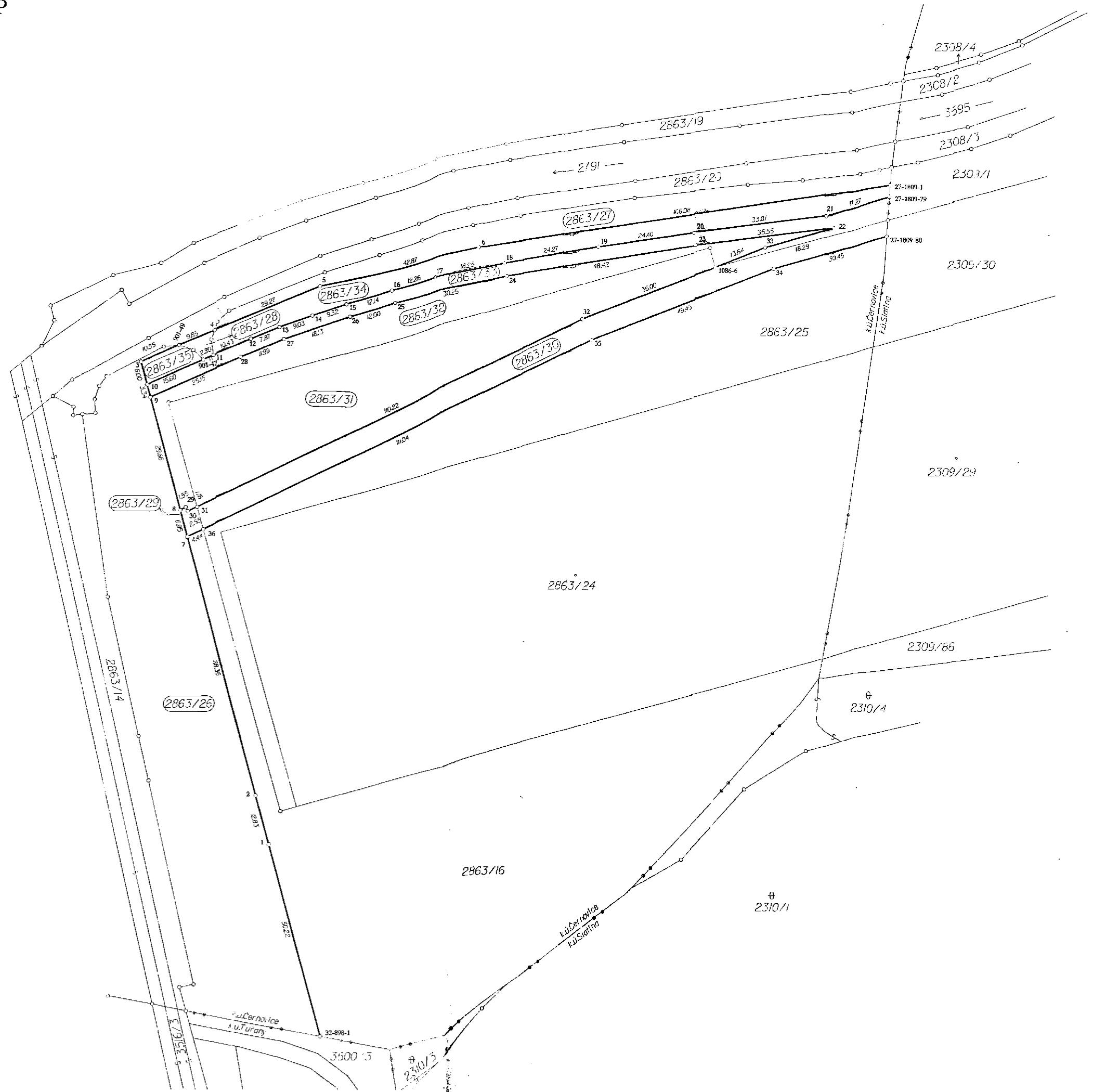

Seznam souřadnic(S-JTSK)

Čís.bodu	Y	X
1	594110.14	1164175.06
2	594113.54	1164162.69
3	594143.79	1164052.46
4	594125.08	1164044.33
5	594098.14	1164032.89
6	594056.40	1164023.11
7	594131.63	1164096.77
8	594133.47	1164090.07
9	594141.32	1164061.47
10	594142.20	1164058.25
11	594125.35	1164050.69
12	594115.80	1164046.49
13	594108.55	1164043.42
14	594100.05	1164040.38
15	594091.28	1164037.24
16	594079.70	1164033.60
17	594067.77	1164030.78
18	594049.91	1164027.04
19	594025.98	1164023.00
20	594001.85	1164019.37
21	593968.27	1164014.98
22	593966.21	1164018.04
23	594001.46	1164022.65
24	594049.28	1164030.28
25	594078.82	1164036.78
26	594090.27	1164040.38
27	594107.34	1164046.49
28	594118.38	1164051.17
29	594132.12	1164089.30
30	594131.54	1164090.30
31	594129.24	1164089.19
32	594030.00	1164041.24
33	593983.76	1164023.18
34	593981.59	1164028.55
35	594027.65	1164046.54
36	594127.63	1164094.84
901-47	594127.97	1164051.85
901-49	594134.13	1164048.18
1086-6	593996.43	1164028.24
27-1809-1	593951.54	1164007.07
27-1809-79	593951.73	1164010.02
27-1809-80	593952.36	1164020.03
32-898-1	594096.85	1164223.49

GRAFICKÁ PŘÍLOHA "C" KE GP(SPLAŠKOVÁ KANALIZACE)
 ČÍSLO PLÁNU: 1115-62/2008
 K.Ú.ČERNOVICE

Seznam souřadnic(S-JTSK)

Č.bodu	Y	X
7	594131.63	1164096.77
8	594133.47	1164090.07
37	594143.36	1164102.38
38	594145.87	1164097.15

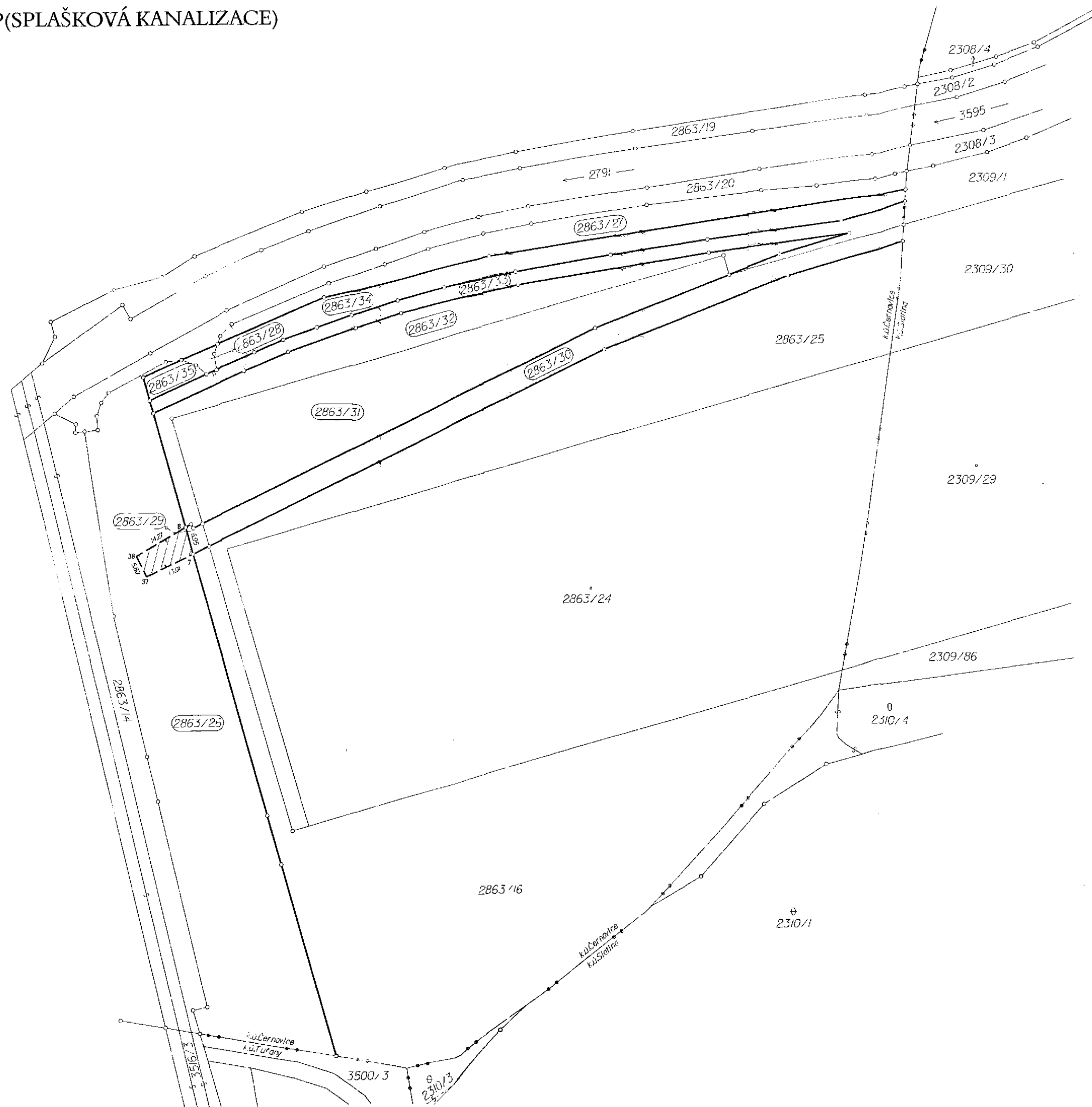

GRAFICKÁ PŘÍLOHA "D" KE GP(VODOVOD)
 ČÍSLO PLÁNU: 1115-62/2008
 K.Ú.ČERNOVICE

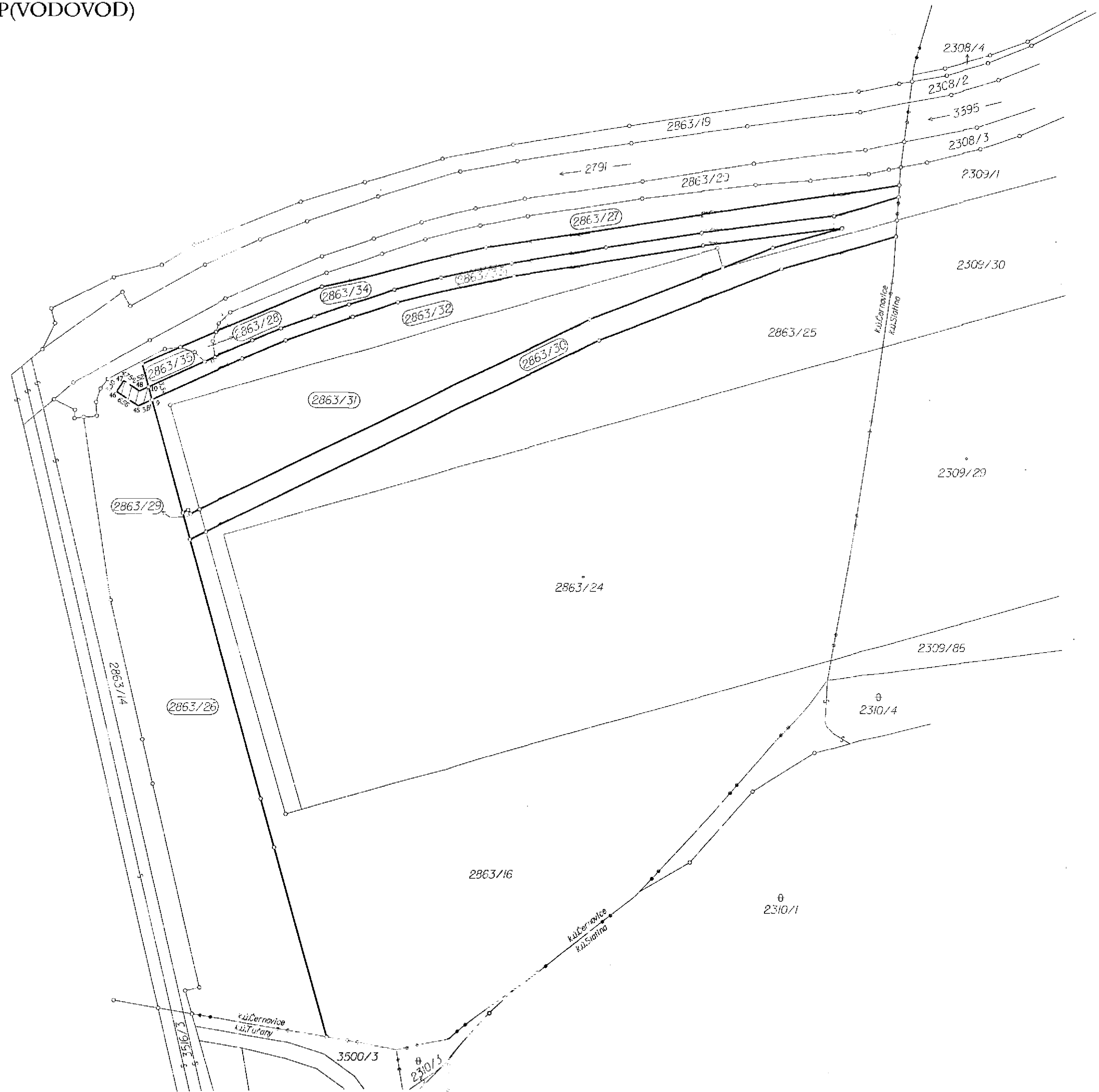

Seznam souřadnic(S-JTSK)

Č.bodu	Y	X
9	594141.32	1164061.47
10	594142.20	1164058.25
45	594144.79	1164063.03
46	594150.28	1164059.43
47	594148.47	1164056.67
48	594144.50	1164059.28

GRAFICKÁ PŘÍLOHA "E" KE GP (PLYNOVOD)
 ČÍSLO PLÁNU: 1115-62/2008
 K.Ú.ČERNOVICE

Seznam souřadnic(S-JTSK)

Č.bodu	Y	X
9	594141.32	1164061.47
39	594140.96	1164062.79
40	594148.24	1164067.78
41	594152.52	1164065.20
42	594151.49	1164063.49
43	594148.31	1164065.40
44	594141.52	1164060.75

