

## DODATEK č. 1

## SMLOUVY O DÍLO

uzavřené dle § 2586 a násl. zákona č. 89/2012 Sb., občanský zákoník, ve znění pozdějších předpisů

**1. SMLUVNÍ STRANY****Objednatel: Město Uherské Hradiště**

Sídlo: Masarykovo náměstí 19, 686 01 Uherské Hradiště  
 IČ: 002 91 471  
 DIČ: CZ00291471  
 Bankovní ústav: Česká spořitelna a.s., expozitura Uherské Hradiště  
 Číslo účtu: 27-1543078319 / 0800  
 Osoby oprávněné jednat ve věcech smluvních: Ing. Stanislav Blaha – starosta města  
 Osoby oprávněné jednat ve věcech technických: Ing. Marcela Uherková  
 Tel.: 572 525 278, mobil: +420 606 318 863  
 E-mail: [marcela.uherkova@mesto-uh.cz](mailto:marcela.uherkova@mesto-uh.cz)

(dále jen „Objednatel“)

**Zhotovitel:** STAVBY VANTO, s.r.o.  
 Sídlo: Panská 25, 686 04 Kunovice  
 Zapsán v obchodním rejstříku: u Krajského soudu v Brně, oddíl C, vložka 57602,  
 IČ: 28269314  
 DIČ: CZ28269314  
 Bankovní ústav: SBERBANK a.s.  
 Číslo účtu: 4200426274/6800  
 Osoby oprávněné jednat ve věcech smluvních: Mgr. Ondřej Pavka  
 Tel.: +420 777 959 820  
 E-mail: [opavka@vanto.cz](mailto:opavka@vanto.cz)  
 Osoby oprávněné jednat ve věcech technických: Ing. Miroslav Obdržálek  
 Tel.: +420 734 472 851  
 E-mail: [info@vanto.cz](mailto:info@vanto.cz)

(dále jen „Zhotovitel“)

**Článek I.  
Úvodní ujednání**

V souladu s ustanovením Smlouvy o dílo č. 2018/0503/OIN s názvem stavby: „**Rekonstrukce a přístavba MŠ Sady**“ uzavřené mezi smluvními stranami dne 20.7.2018 (dále jen „Smlouva o dílo“), konkrétně v souladu s její Přílohou č. 1 - obchodními podmínkami pro zhotovení stavby, jejich článkem 22 Forma změny smlouvy, odst. 22.1 uzavírají smluvní strany po vzájemné dohodě tento Dodatek č. 1 k původní Smlouvě o dílo, kterým se mění její následující ustanovení ve vztahu k realizaci stavby.

Předmětem tohoto Dodatku č. 1 je změna rozsahu předmětu smlouvy a sjednané ceny o vícepráce a méněpráce, které nebylo možné při zadání veřejné zakázky a uzavírání Smlouvy o dílo objektivně předvídat a jsou nezbytné pro řádné provedení díla.

Rozsah předmětu smlouvy je měněn v důsledku zjištění, jež se projevila v průběhu realizace díla.



<b>Změnový list č. 4 – Strop nad sociálkami</b>	
- Navýšení ceny díla bez DPH	151 298 Kč
- DPH 21%	31 773 Kč
- Navýšení ceny díla vč. DPH	183 071 Kč
<b>Změnový list č. 5 – Změna způsobu založení</b>	
- Navýšení ceny díla bez DPH	110 544 Kč
- DPH 21%	23 214 Kč
- Navýšení ceny díla vč. DPH	133 759 Kč
<b>Změnový list č. 6 – Dřevěná okna</b>	
- Snížení ceny díla bez DPH	289 600 Kč
- DPH 21%	60 816 Kč
- Snížení ceny díla vč. DPH	350 416 Kč
<b>Změnový list č. 7, 8 – změna zdíva</b>	
- Snížení ceny díla bez DPH	78 832 Kč
- DPH 21%	16 555 Kč
- Snížení ceny díla vč. DPH	95 387 Kč
<b>Změnový list č. 9 – Podlahy PVC/dlažba</b>	
- Navýšení ceny díla bez DPH	9 585 Kč
- DPH 21%	2 013 Kč
- Navýšení ceny díla vč. DPH	11 597 Kč
<b>Změnový list č. 10 – Vnitřní dveře</b>	
- Navýšení ceny díla bez DPH	44 549 Kč
- DPH 21%	9 355 Kč
- Navýšení ceny díla vč. DPH	53 904 Kč
<b>Celkové navýšení díla:</b>	
- Celkové navýšení ceny díla bez DPH	947 818 Kč
- DPH 21%	199 042 Kč
- Celkové navýšení ceny díla vč. DPH	1 146 860 Kč
Cena díla bez DPH dle SoD:	11.467.984 Kč
4.1.1. Cena díla bez DPH dle SoD a dodatku č. 1	12 415 802 Kč
4.1.2. VÝŠE DPH (21%)	2 607 318 Kč
4.1.3. Cena díla včetně DPH dle SoD, dodatku č.1	15 023 120 Kč

B) V článku 3. „LHŮTY A TERMÍNY“ se odst. 3.2. upraví v následujícím znění:

Lhůta pro dokončení stavebních prací se sjednává na nejpozději do **280 kalendářních dnů od terminu zahájení**.

Tento dodatek je vyhotoven ve čtyřech stejnopisech s platností originálu a každá ze smluvních stran obdrží po jejich podpisu dvě vyhotovení.

Smluvní strany prohlašují, že si tento dodatek důkladně přečetly, souhlasí s jeho obsahem, který zachycuje je skutečnou a svobodnou vůli, a jsou si vědomy povinností jim z něho plynoucích. Na důkaz toho připojují své podpisy pod text tohoto dodatku.

Doložka podle § 41 zákona o obcích: o uzavření tohoto Dodatku č. 1 bylo rozhodnuto usnesením Rady města Uherské Hradiště č.1419/84/RM/2018 ze dne 9.7.2018.

V Uherském Hradišti dne - 9 - 11 - 2018

Za Objednatele:

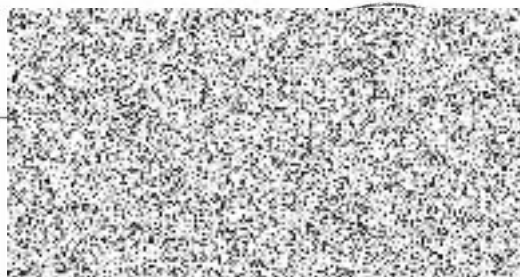

V Uherském Hradišti dne 6. 11. 2018

Za Zhotovitele: Mgr. Ondřej Pavka



Přílohy:

- Změnové listy č. 1, 2, 3, 4, 5, 6, 7-8, 9, 10
- Položkové rozpočty ke změnovým listům č. 1, 2, 3, 4, 5, 6, 7-8, 9, 10
- Příloha ke změnovým listům

	Rekonstrukce	10.7.2018	8.2018	9.2018	10.2018	11.2018	12.2018	1.2019	2.2019	3.2019	30.4.2019
13	Úklonné a příkopové										
14	Hromadné výškopáky										
15	Přeměny výškopáky										
17	Konstrukce ze zemin										
18	Povrchové úpravy terénu										
19	Hromadné pro podzemní stěny, zářezů a hrubými díly										
27	Zaklady										
28	Úpravy terénu										
31	Zdi podpěrné a vlnité										
34	Stěny a překážky										
39	Rekonstrukce tlustě										
41	Stěny a sloupkové konstrukce (pro pozemní stavby)										
60	Omítky ze suchých směsí										
61	Úpravy povrchů vnitřní										
62	Úpravy povrchů vnější										
63	Podlahy a podlahové konstrukce										
64	Výhledy stropů										
711	Izolace proti vodě										
712	Izolace tepelné										
720	Zdravotechnická instalace										
721	Vnitřní kanalizace										
726	Zahřívací přístroje										
728	Vzduchotechnika										
732	Střešní										
736	Olepná tělesa										
762	Konstrukce tesáňové										
766	Konstrukce truhlářské										
767	Konstrukce zámečnické										
771	Podlahy z dlaždic										
776	Podlahy výškové a parketové										
776	Podlahy parketové										
781	Obklady (keramické)										
783	Nátery										
784	Malby										
82	Osazení konstrukce a práce na trubním vedení										
84	Lštění a stavební výtahy										
86	Dokování konstrukcí										
87	Prorážení otvorů a ošetření betonací práce										
89	Stavování přesun hmot										
M21	Elektromontáže										
M22	Montáže sdělovací a zabezpečovací techniky										
Demolice											
11	Příprava v přírodním prostředí										
86	Bojovní konstrukce										
88	Demolice										
5	Přesuny půdy										
Přístavba											
1	Zemní práce										
2	Zaklady a zvláštní zaklady										
3	Stěny a kompletní konstrukce										
4	Válcové konstrukce										
43	Schodiště										
6	Komunikace										
61	Úpravy povrchů vnitřní										
62	Úpravy povrchů vnější										
63	Podlahy a podlahové konstrukce										
61	Demolice práce ve konstrukcích										
93	Dokončovací práce v interiérech staveb										
94	Lštění a stavební výtahy										
95	Dokončovací konstrukce na pozemních stavebách										
87	Prorážení otvorů										
89	Stavování přesun hmot										
711	Izolace proti vodě										
712	Izolace tepelné										
713	Izolace akustická a protihlukové										
714	Zdravotechnická instalace										
720	Vnitřní kanalizace										
730	Ustřední vytápění										
736	Olepná tělesa										
762	Konstrukce tesáňové										
766	Konstrukce truhlářské										
767	Konstrukce zámečnické										
770	Otvorové prvky z plechu										
771	Podlahy z dlaždic a obklady										
781	Obklady keramické										
783	Nátery										
784	Malby										
796	Osazení										
M21	Elektromontáže										
M22	Montáže sdělovací a zabezpečovací techniky										
M24	Montáže vzduchotechnických zařízení										

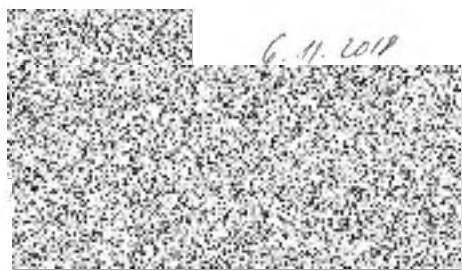

Změnový list č. 1

01 ÚT

Akce: „Rekonstrukce a přístavba MŠ Sady“

Smlouva o dílo ze dne 20.7.2018

---

Objednatel: Město Uherské Hradiště  
Masarykovo náměstí 19, 686 01 Uherské Hradiště  
zastoupené: Ing. Stanislavem Blahou - starostou města  
IČ: 00291471  
ve věcech technických je oprávněn jednat: Ing. Marcela Uherková

Zhotovitel: STAVBY VANTO, s.r.o.  
Panská 25, 686 04 Kunovice  
zastoupená: Mgr. Ondřejem Pavkou  
IČ: 28269314  
DIČ: CZ28269314  
Osoby oprávněné jednat ve věcech technických: Ing. Miroslav Obdržálek - stavbyvedoucí

TDO: Ing. Robert Hrazdil  
Nová Lhota 340, 696 74  
IČO: 05424577  
DIČ: CZ7503043955

Projektant / AD: Ing. Radim Hubáček  
Březolupy 259, 687 13  
IČO: 65316223  
DIČ: CZ 6807011596

---

#### Cena díla

Celkové náklady akce dle SOD: **11.467.984,02 Kč** bez DPH

---

#### 1. Objekt a oddíl stavby:

SO 01 Rekonstrukce objektu hlavní budovy

01 ÚT

1. 96 Bourání konstrukcí, VCP
2. 713 Izolace tepelné, VCP
3. 733 Rozvod potrubí, VCP
4. 735 Otopná tělesa, VCP
5. 763 Dřevostavby, VCP
6. D96 Přesuny sutí a vybouraných hmot, VCP

#### 2. Popis změny:

1. výšková kolize skladeb podlah požadavek investora
2. práce související s demontáží požadavek investora
3. demontáž potrubí požadavek investora
4. požadavek investora
5. související s provedenými pracemi
6. související s provedenými pracemi

**3. Odkaz na dokument, v němž je o změnu žádáno**

3.1. položka	1	kontrolní den číslo: 1	ze dne: 6.8.2018	číslo bodu: 6.15/1
3.2. položka	2	kontrolní den číslo: 1	ze dne: 6.8.2018	číslo bodu: 6.15/1
3.3. položka	3	kontrolní den číslo: 1	ze dne: 6.8.2018	číslo bodu: 6.15/1
3.4. položka	4	kontrolní den číslo: 1	ze dne: 6.8.2018	číslo bodu: 6.15/1
3.5. položka	5	kontrolní den číslo: 1	ze dne: 6.8.2018	číslo bodu: 6.15/1
3.6. položka	6	kontrolní den číslo: 1	ze dne: 6.8.2018	číslo bodu: 6.15/1

**4. Přiložené podklady, jejich zpracovatelé:**

Cenová nabídka zpracovaná firmou STAVBY VANTO, s.r.o.

Obsah cenové nabídky:

Cena bez DPH 194 262 Kč

DPH 21% 40 795 Kč

Celkem vč. DPH 235 057 Kč

**5. Rekapitulace nákladů:**

Náklady dle tohoto změnového listu:

vícepráce činí 194 262 Kč bez DPH, 235 057 Kč vč. DPH

méněpráce činí 0 Kč bez DPH

Změnový list č. 1  
01 A Přesuny

Akce: „Rekonstrukce a přístavba MŠ Sady“

Smlouva o dílo ze dne 20.7.2018

---

Objednatel: Město Uherské Hradiště  
Masarykovo náměstí 19, 686 01 Uherské Hradiště  
zastoupené: Ing. Stanislavem Blahou - starostou města  
IČ: 00291471  
ve věcech technických je oprávněn jednat: Ing. Marcela Uherková

Zhotovitel: STAVBY VANTO, s.r.o.  
Panská 25, 686 04 Kunovice  
zastoupená: Mgr. Ondřejem Pavkou  
IČ: 28269314  
DIČ: CZ28269314  
Osoby oprávněné jednat ve věcech technických: Ing. Miroslav Obdržálek - stavbyvedoucí

TDO: Ing. Robert Hrazdil  
Nová Lhota 340, 696 74  
IČO: 05424577  
DIČ: CZ7503043955

Projektant / AD: Ing. Radim Hubáček  
Březolupy 259, 687 13  
IČO: 65316223  
DIČ: CZ 6807011596

---

#### Cena díla

Celkové náklady akce dle SOD: **11.467.984,02 Kč** bez DPH

- 
1. **Objekt a oddíl stavby:**  
SO 01 Rekonstrukce objektu hlavní budovy  
SO 02 Přístavba  
01 A Přesuny

1. D96 Přesuny suti a vybouraných hmot, VCP

2. **Popis změny:**

1. chybi v položkovém rozpočtu SO01

3. **Odkaz na dokument, v němž je o změnu žádáno**

3.1. položka 1 kontrolní den číslo: 2 ze dne: 6.8.2018 číslo bodu:6.1.12/1

**4. Příložené podklady, jejich zpracovatelé:**

Cenová nabídka zpracovaná firmou STAVBY VANTO, s.r.o.

Obsah cenové nabídky:

Cena bez DPH 349 810 Kč

DPH 21% 73 460 Kč

Celkem vč. DPH 423 270 Kč

**5. Rekapitulace nákladů:**

Náklady dle tohoto změnového listu:

vícepráce činí 349 810 Kč bez DPH, 423 270 Kč vč. DPH

méněpráce činí 0 Kč bez DPH

Změnový list č. 1  
01 A Přesuny

Akce: „Rekonstrukce a přístavba MŠ Sady“

Smlouva o dílo ze dne 20.7.2018

---

Objednatel: Město Uherské Hradiště  
Masarykovo náměstí 19, 686 01 Uherské Hradiště  
zastoupené: Ing. Stanislavem Blahou - starostou města  
IČ: 00291471  
ve věcech technických je oprávněn jednat: Ing. Marcela Uherková

Zhotovitel: STAVBY VANTO, s.r.o.  
Panská 25, 686 04 Kunovice  
zastoupená: Mgr. Ondřejem Pavkou  
IČ: 28269314  
DIČ: CZ28269314  
Osoby oprávněné jednat ve věcech technických: Ing. Miroslav Obdržálek - stavbyvedoucí

TDO: Ing. Robert Hrazdil  
Nová Lhota 340, 696 74  
IČO: 05424577  
DIČ: CZ7503043955

Projektant / AD: Ing. Radim Hubáček  
Březolupy 259, 687 13  
IČO: 65316223  
DIČ: CZ 6807011596

---

**Cena díla**

Celkové náklady akce dle SOD: **11.467.984,02 Kč** bez DPH

- 
1. **Objekt a oddíl stavby:**  
SO 01 Rekonstrukce objektu hlavní budovy  
SO 02 Přístavba  
01 A Přesuny

1. D96 Přesuny suti a vybouraných hmot, VCP

2. **Popis změny:**

1. chybí v položkovém rozpočtu SO01

3. **Odkaz na dokument, v němž je o změnu žádáno**

3.1. položka 1 kontrolní den číslo: 2 ze dne: 6.8.2018 číslo bodu: 6.1.12/1

**4. Příložené podklady, jejich zpracovatelé:**

Cenová nabídka zpracovaná firmou STAVBY VANTO, s.r.o.

Obsah cenové nabídky:

Cena bez DPH 349 810 Kč

DPH 21% 73 460 Kč

Celkem vč. DPH 423 270 Kč

**5. Rekapitulace nákladů:**

Náklady dle tohoto změnového listu:

vícepráce činí 349 810 Kč bez DPH, 423 270 Kč vč. DPH

méněpráce činí 0 Kč bez DPH

**Změnový list č. 1**

*01 B Ostatní*

**Akce: „Rekonstrukce a přístavba MŠ Sady“**

**Smlouva o dílo ze dne 20.7.2018**

---

Objednatel: Město Uherské Hradiště  
Masarykovo náměstí 19, 686 01 Uherské Hradiště  
zastoupené: Ing. Stanislavem Blahou - starostou města  
IČ: 00291471  
ve věcech technických je oprávněn jednat: Ing. Marcela Uherková

Zhotovitel: STAVBY VANTO, s.r.o.  
Panská 25, 686 04 Kunovice  
zastoupená: Mgr. Ondřejem Pavkou  
IČ: 28269314  
DIČ: CZ28269314  
Osoby oprávněné jednat ve věcech technických: Ing. Miroslav Obdržálek - stavbyvedoucí

TDO: Ing. Robert Hrazdil  
Nová Lhota 340, 696 74  
IČO: 05424577  
DIČ: CZ7503043955

Projektant / AD: Ing. Radim Hubáček  
Březolupy 259, 687 13  
IČO: 65316223  
DIČ: CZ 6807011596

---

**Cena díla**

Celkové náklady akce dle SOD: **11.467.984,02 Kč bez DPH**

---

**1. Objekt a oddíl stavby:**

**SO 01 Rekonstrukce objektu hlavní budovy**

**SO 02 Přístavba**

***01 B Ostatní***

1. 2 Základy a zvláštní zakládání, VCP
2. 4 Vodorovné konstrukce, VCP
3. 62 Úpravy povrchů vnější, VCP
4. 95 Dokončovací konstrukce na pozemních stavbách, VCP
5. 96 Bourání konstrukcí, VCP
6. 97 Prorážení otvorů a ostatní bourací práce, VCP
7. 99 Staveništní přesun hmot, VCP
8. 711 Izolace proti vodě, VCP
9. 713 Izolace tepelné, VCP
10. 767 Konstrukce zámečnické, VCP
11. 784 Malby, VCP

## 2. Popis změny:

1. požadavek investora , nebylo v PD a rozpočtu
2. požadavek investora
3. chybí v rozpočtu
4. chybí v rozpočtu
5. požadavek investora
6. nebylo uvedeno v rozpočtu, požadavek investora
7. souvisí s prováděnými pracemi
8. záměna materiálu HI
9. požadavek investora
10. sdk podhled demontáž nebyla v rozpočtu , požadavek investora
11. malba sdk na požadavek investora , zakrytí podlah nebylo v rozpočtu

## 3. Odkaz na dokument, v němž je o změnu žádáno

3.1.	položka	1	kontrolní den číslo: 3	ze dne: 13.8.2018	číslo bodu: 6.1.22/2
3.2.	položka	2	kontrolní den číslo: 10	ze dne: 10.9.2018	číslo bodu: 6.1.34/6
3.3.	položka	3	kontrolní den číslo: 1	ze dne: 30.7.2018	číslo bodu: 6.1.12/1
3.4.	položka	4	kontrolní den číslo: 1	ze dne: 30.7.2018	číslo bodu: 6.1.12/1
3.5.	položka	5	kontrolní den číslo: 3	ze dne: 13.8.2018	číslo bodu: 6.1.7/1
3.6.	položka	6	kontrolní den číslo: 1	ze dne: 30.7.2018	číslo bodu: 6.1.12/1
3.7.	položka	7	kontrolní den číslo: 1	ze dne: 30.7.2018	číslo bodu: 6.1.12/1
3.8.	položka	8	kontrolní den číslo: 12	ze dne: 24.9.2018	číslo bodu: 6.1.39/9
3.9.	položka	9	kontrolní den číslo: 12.	ze dne: 24.9.2018	číslo bodu: 6.1.39/9
3.10.	položka	10	kontrolní den číslo: 4	ze dne: 20.8.2018	číslo bodu: 6.1.7/1
3.11.	položka	11	kontrolní den číslo: 1	ze dne: 30.7.2018	číslo bodu: 6.1.12/1

## 4. Přiložené podklady, jejich zpracovatelé:

Cenová nabídka zpracovaná firmou STAVBY VANTO, s.r.o.

Obsah cenové nabídky:

Cena bez DPH 340 466 Kč

DPH 21% 71 498 Kč

Celkem vč. DPH 411 964 Kč

## 5. Rekapitulace nákladů:

Náklady dle tohoto změnového listu:

vícepráce činí 340 466 Kč bez DPH, 411 964 Kč vč. DPH

méněpráce činí 0 Kč bez DPH

Změnový list č. 1  
01 C Stropy

Akce: „Rekonstrukce a přístavba MŠ Sady“

Smlouva o dílo ze dne 20.7.2018

---

Objednatel: Město Uherské Hradiště  
Masarykovo náměstí 19, 686 01 Uherské Hradiště  
zastoupené: Ing. Stanislavem Blahou - starostou města  
IČ: 00291471  
ve věcech technických je oprávněn jednat: Ing. Marcela Uherková

Zhotovitel: STAVBY VANTO, s.r.o.  
Panská 25, 686 04 Kunovice  
zastoupená: Mgr. Ondřejem Pavkou  
IČ: 28269314  
DIČ: CZ28269314  
Osoby oprávněné jednat ve věcech technických: Ing. Miroslav Obdržálek - stavbyvedoucí

TDO: Ing. Robert Hrazdil  
Nová Lhota 340, 696 74  
IČO: 05424577  
DIČ: CZ7503043955

Projektant / AD: Ing. Radim Hubáček  
Březolupy 259, 687 13  
IČO: 65316223  
DIČ: CZ 6807011596

---

**Cena díla**

Celkové náklady akce dle SOD: **11.467.984,02 Kč** bez DPH

---

1. **Objekt a oddíl stavby:**  
SO 01 Rekonstrukce objektu hlavní budovy  
01 C Stropy

1. 61 Úprava povrchů vnitřní, MCP
2. 711 Izolace proti vodě, MCP
3. 784 Malby, MCP

2. **Popis změny:**

1. nahrazeno sdk podhledem požadavek investora
2. záměna materiálu HI
3. nahrazeno sdk podhledem požadavek investora

3. Odkaz na dokument, v němž je o změnu žádáno

3.1. položka	1	kontrolní den číslo: 4	ze dne: 20.8.2018	číslo bodu: 6.1.25/4
3.2. položka	2	kontrolní den číslo: 12	ze dne: 15.10.2018	číslo bodu: 6.1.39/9
3.3. položka	3	kontrolní den číslo: 4	ze dne: 20.8.2018	číslo bodu: 6.1.25/4

4. Přiložené podklady, jejich zpracovatelé:

Cenová nabídka zpracovaná firmou STAVBY VANTO, s.r.o.

Obsah cenové nabídky:

Cena bez DPH 156 611 Kč

DPH 21% 32 888 Kč

Celkem vč. DPH 189 499 Kč

5. Rekapitulace nákladů:

Náklady dle tohoto změnového listu - 01 C Stropy:

vícepráce čini 0 Kč bez DPH

méněpráce čini 156 611 Kč bez DPH, 189 499 Kč vč. DPH

**CELKOVÁ REKAPITULACE MĚNOVÉHO LISTU č. 1:**

Vícepráce:

01 ÚT  
Cena bez DPH 194 262 Kč  
DPH 21% 40 795 Kč  
Celkem vč. DPH 235 057 Kč

01 A Přesuny  
Cena bez DPH 349 810 Kč  
DPH 21% 73 460 Kč  
Celkem vč. DPH 423 270 Kč

01 B Ostatní  
Cena bez DPH 340 466 Kč  
DPH 21% 71 498 Kč  
Celkem vč. DPH 411 964 Kč

Méněpráce

01 C Stropy  
Cena bez DPH 156 611 Kč  
DPH 21% 32 888 Kč  
Celkem vč. DPH 189 499 Kč

**Vícepráce celkem: 884 538 Kč bez DPH, 1 070 291 Kč vč DPH**

**Méněpráce celkem: 156 611 Kč bez DPH, 189 499 Kč vč. DPH**

6. Závěr:

Účastníci se změnou dle tohoto změnového listu č. 1 (01, 01A, 01B, 01C) souhlasí.

V Uherském Hradišti dne 6. 11. 2018

  
zhotovitel  
Ing. Radim Hubáč  
AD



Město Uherské Hradiště  
objednatel --

Ing. Robert Hrazdil  
TDO

**Změnový list č. 2**

02 Chodník

**Akce: „Rekonstrukce a přístavba MŠ Sady“**

**Smlouva o dílo ze dne 20.7.2018**

---

Objednatel: Město Uherské Hradiště  
Masarykovo náměstí 19, 686 01 Uherské Hradiště  
zastoupené: Ing. Stanislavem Blahou - starostou města  
IČ: 00291471  
ve věcech technických je oprávněn jednat: Ing. Marcela Uherková

Zhotovitel: STAVBY VANTO, s.r.o.  
Panská 25, 686 04 Kunovice  
zastoupená: Mgr. Ondřejem Pavkou  
IČ: 28269314  
DIČ: CZ28269314  
Osoby oprávněné jednat ve věcech technických: Ing. Miroslav Obdržálek - stavbyvedoucí

TDO: Ing. Robert Hrazdil  
Nová Lhota 340, 696 74  
IČO: 05424577  
DIČ: CZ7503043955

Projektant / AD: Ing. Radim Hubáček  
Březolupy 259, 687 13  
IČO: 65316223  
DIČ: CZ 6807011596

---

**Cena díla**

Celkové náklady akce dle SOD: **11.467.984,02 Kč bez DPH**

---

**1. Objekt a oddíl stavby:**  
**SO 01 Rekonstrukce objektu hlavní budovy**  
**02 Chodník**

1. 1 Zemní práce, VCP
2. 5 Komunikace, VCP
3. 91 Doplnující práce na komunikaci, VCP
4. 99 Staveništní přesun hmot, VCP

**2. Popis změny:**

1. požadavek investora
2. požadavek investora
3. požadavek investora
4. požadavek investora

**3. Odkaz na dokument, v němž je o změnu žádáno**

3.1. položka	1	kontrolní den číslo: 1	ze dne: 30.7.2018	číslo bodu: 6.1.2/1
3.2. položka	2	kontrolní den číslo: ....	ze dne: 30.7.2018	číslo bodu: 6.1.2/1

3.3 položka	3	kontrolní den číslo: ....	ze dne: 30.7.2018	číslo bodu: 6.1.2/1
3.4 položka	4	kontrolní den číslo: ....	ze dne: 30.7.2018	číslo bodu: 6.1.2/1

**4. Příložené podklady, jejich zpracovatelé:**

Cenová nabídka zpracovaná firmou STAVBY VANTO, s.r.o.

Obsah cenové nabídky:

Cena bez DPH 23 320 Kč

DPH 21% 4 897 Kč

Celkem vč. DPH 28 217 Kč

**5. Rekapitulace nákladů:**

Náklady dle tohoto změnového listu:

vícepráce činí 23 320 Kč bez DPH, 28 217 Kč vč. DPH

méněpráce činí 0 Kč bez DPH

**6. Závěr:**

Účastníci se změnou dle tohoto změnového listu souhlasí

V Uherském Hradišti dne *6. 11. 2018*  

STAVBY VANTO, s.r.o.  
zhotovitel



Město Uherské Hradiště  
objednatel

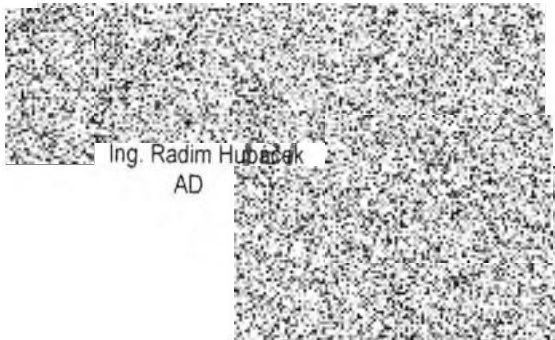

Ing. Radim Hubáček  
AD



Ing. Robert Hrazdil  
TDO

Změnový list č. 3  
03 Podlahy 1.NP

Akce: „Rekonstrukce a přístavba MŠ Sady“

Smlouva o dílo ze dne 20.7.2018

---

Objednatel: Město Uherské Hradiště  
Masarykovo náměstí 19, 686 01 Uherské Hradiště  
zastoupené: Ing. Stanislavem Blahou - starostou města  
IČ: 00291471  
ve věcech technických je oprávněn jednat: Ing. Marcela Uherková

Zhotovitel: STAVBY VANTO, s.r.o.  
Panská 25, 686 04 Kunovice  
zastoupená: Mgr. Ondřejem Pavkou  
IČ: 28269314  
DIČ: CZ28269314  
Osoby oprávněné jednat ve věcech technických: Ing. Miroslav Obdržálek - stavbyvedoucí

TDO: Ing. Robert Hrazdil  
Nová Lhota 340, 696 74  
IČO: 05424577  
DIČ: CZ7503043955

Projektant / AD: Ing. Radim Hubáček  
Březolupy 259, 687 13  
IČO: 65316223  
DIČ: CZ 6807011596

---

**Cena díla**

Celkové náklady akce dle SOD: **11.467.984,02 Kč** bez DPH

---

1. **Objekt a oddíl stavby:**  
**SO 01 Rekonstrukce objektu hlavní budovy**  
03 Podlahy 1.NP

1. 12 Odkopávky a prokopávky, MCP
2. 63 Podlahy a podlahové konstrukce, VCP
3. 96 Bourání konstrukcí, VCP
4. 99 Staveništní přesun hmot, VCP
5. D96 Přesuny suti a vybouraných hmot, VCP

2. **Popis změny:**

1. množství neodpovídalo provedení v PD
2. práce související s bouracími pracemi
3. práce související s bouracími pracemi
4. práce související s bouracími pracemi
5. práce související s bouracími pracemi

3. Odkaz na dokument, v němž je o změnu žádáno

3.1. položka	1	kontrolní den číslo: 1	ze dne 30.7.2018	číslo bodu: 6.1.3/1
3.2. položka	2	kontrolní den číslo: 1	ze dne: 30.7.2018	číslo bodu: 6.1.3/1
3.3. položka	3	kontrolní den číslo: 1	ze dne: 30.7.2018	číslo bodu: 6.1.3/1
3.4. položka	4	kontrolní den číslo: 1	ze dne: 30.7.2018	číslo bodu: 6.1.3/1
3.5. položka	5	kontrolní den číslo: 1	ze dne: 30.7.2018	číslo bodu: 6.1.3/1

4. Přiložené podklady, jejich zpracovatelé:

Cenová nabídka zpracovaná firmou STAVBY VANTO, s.r.o.

Obsah cenové nabídky:

Cena bez DPH 249 027 Kč

DPH 21% 52 296 Kč

Celkem vč. DPH 301 323 Kč

5. Rekapitulace nákladů:

Náklady dle tohoto změnového listu:

vícepráce činí 254 891 Kč bez DPH, 308 418 Kč vč. DPH

méněpráce činí 5 864 Kč bez DPH, 7 096 Kč vč. DPH

6. Závěr:

Účastníci se změnou dle tohoto změnového listu souhlasí

V Uherském Hradišti dne 30.7.2018  
STAVBY VANTO, s.r.o.



STAVBY VANTO, s.r.o.  
zhotovitel



Město Uherské Hradiště  
objednatel



Ing. Radim Hubáček  
AD



Ing. Robert Hrazdil  
TDO

**Změnový list č. 4**

04 Strop nad sociálkami

Akce: „Rekonstrukce a přístavba MŠ Sady“

Smlouva o dílo ze dne 20.7.2018

Objednatel: Město Uherské Hradiště  
Masarykovo náměstí 19, 686 01 Uherské Hradiště  
zastoupené: Ing. Stanislavem Blahou - starostou města  
IČ: 00291471  
ve věcech technických je oprávněn jednat: Ing. Marcela Uherková

Zhotovitel: STAVBY VANTO, s.r.o.  
Panská 25, 686 04 Kunovice  
zastoupená: Mgr. Ondřejem Pavkou  
IČ: 28269314  
DIČ: CZ28269314  
Osoby oprávněné jednat ve věcech technických: Ing. Miroslav Obdržálek - stavbyvedoucí

TDO: Ing. Robert Hrazdil  
Nová Lhota 340, 696 74  
IČO: 05424577  
DIČ: CZ7503043955

Projektant / AD: Ing. Radim Hubáček  
Březolupy 259, 687 13  
IČO: 65316223  
DIČ: CZ 6807011596

**Cena díla**

Celkové náklady akce dle SOD: **11.467.984,02 Kč** bez DPH

**1. Objekt a oddíl stavby:**

SO 01 Rekonstrukce objektu hlavní budovy

04 Strop nad sociálkami

1. 63 Podlahy a podlahové konstrukce, VCP
2. 96 bourání konstrukcí, VCP
3. 99 Staveništní přesun hmot, VCP
4. D96 Přesuny suti a vybouraných hmot, VCP

**2. Popis změny:**

1. požadavek investora
2. požadavek investora
3. požadavek investora
4. požadavek investora

**3. Odkaz na dokument, v němž je o změnu žádáno**

3.1. položka	1	kontrolní den číslo: 3	ze dne: 13.8.2018	číslo bodu: 6.1.7/1
3.2. položka	2	kontrolní den číslo: 3	ze dne: 13.8.2018	číslo bodu: 6.1.7/1
3.3. položka	3	kontrolní den číslo: 3	ze dne: 13.8.2018	číslo bodu: 6.1.7/1
3.4. položka	4	kontrolní den číslo: 3	ze dne: 13.8.2018	číslo bodu: 6.1.7/1

4. **Příložené podklady, jejich zpracovatelé:**

Cenová nabídka zpracovaná firmou STAVBY VANTO, s.r.o.

Obsah cenové nabídky:

Cena bez DPH 151 298 Kč

DPH 21% 31 773 Kč

Celkem vč. DPH 183 071 Kč

5. **Rekapitulace nákladů:**

Náklady dle tohoto změnového listu:

vícepráce činí 151 298 Kč bez DPH, 183 071 Kč vč. DPH

méněpráce činí 0 Kč bez DPH

6. **Závěr:**

Účastníci se změnou dle tohoto změnového listu souhlasí

V Uherském Hradišti dne

6. 11. 2018



STAVBY VANTO, s.r.o.  
zhotovitel



Město Uherské Hradiště  
objednatel



Ing. Radim Hubáček



Ing. Robert Hrazdil  
TDO

**Změnový list č. 5**

*05 změna způsobu založení - přístavba*

**Akce: „Rekonstrukce a přístavba MŠ Sady“**

**Smlouva o dílo ze dne 20.7.2018**

---

Objednatel: Město Uherské Hradiště  
Masarykovo náměstí 19, 686 01 Uherské Hradiště  
zastoupené: Ing. Stanislavem Blahou - starostou města  
IČ: 00291471  
ve věcech technických je oprávněn jednat: Ing. Marcela Uherková

Zhotovitel: STAVBY VANTO, s.r.o.  
Panská 25, 686 04 Kunovice  
zastoupená: Mgr. Ondřejem Pavkou  
IČ: 28269314  
DIČ: CZ28269314  
Osoby oprávněné jednat ve věcech technických: Ing. Miroslav Obdržálek - stavbyvedoucí

TDO: Ing. Robert Hrazdil  
Nová Lhota 340, 696 74  
IČO: 05424577  
DIČ: CZ7503043955

Projektant / AD: Ing. Radim Hubáček  
Březolupy 259, 687 13  
IČO: 65316223  
DIČ: CZ 6807011596

---

**Cena díla**

Celkové náklady akce dle SOD: **11.467.984,02 Kč** bez DPH

---

**1. Objekt a oddíl stavby:**

**SO 02 Přístavba**

*05 změna způsobu založení - přístavba*

1. 1 Zemní práce, VCP
2. 16 Přemístění výkopku, VCP
3. 17 Konstrukce se zem., VCP
4. 2 Základy a zvláštní zakládání, VCP
5. 63 Podlahy a podlahové konstrukce, MCP
6. 8 Trubní vedení, VCP
7. 99 Staveništní přesun hmot, VCP
8. M46 Zemní práce při montážích, VCP
9. D96 Přesuny sutí a vybouraných hmot, VCP

**2. Popis změny:**

1. nebylo uvedeno v PD a v rozpočtu
2. nebylo uvedeno v PD a v rozpočtu
3. nebylo uvedeno v PD a v rozpočtu
4. nebylo uvedeno v PD a v rozpočtu
5. nebylo uvedeno v PD a v rozpočtu

- 6. nebylo uvedeno v PD a v rozpočtu
- 7. nebylo uvedeno v PD a v rozpočtu
- 8. nebylo uvedeno v PD a v rozpočtu
- 9. nebylo uvedeno v PD a v rozpočtu

**3. Odkaz na dokument, v němž je o změnu žádáno**

3.1. položka	1	kontrolní den číslo: 2	ze dne: 6.8.2018
3.2. položka	2	kontrolní den číslo: 2	ze dne: 6.8.2018
3.3. položka	3	kontrolní den číslo: 2	ze dne: 6.8.2018
3.4. položka	4	kontrolní den číslo: 2	ze dne: 6.8.2018
3.5. položka	5	kontrolní den číslo: 2	ze dne: 6.8.2018
3.6. položka	6	kontrolní den číslo: 2	ze dne: 6.8.2018
3.7. položka	7	kontrolní den číslo: 2	ze dne: 6.8.2018
3.8. položka	8	kontrolní den číslo: 2	ze dne: 6.8.2018
3.9. položka	9	kontrolní den číslo: 2	ze dne: 6.8.2018

**4. Přiložené podklady, jejich zpracovatelé:**

Cenová nabídka zpracovaná firmou STAVBY VANTO, s.r.o.

Obsah cenové nabídky:

Cena bez DPH 110 544 Kč

DPH 21% 23 214 Kč

Celkem vč. DPH 133 759 Kč

**5. Rekapitulace nákladů:**

Náklady dle tohoto změnového listu:

vícepráce činí 110 544 Kč bez DPH, 133 759 Kč vč. DPH

méněpráce činí 0 Kč bez DPH

**6. Závěr:**

Účastníci se změnou dle tohoto změnového listu souhlasí

V Uherském Hradišti dne 6. 8. 2018



STAVBY VANTO, s.r.o.  
zhotovitel

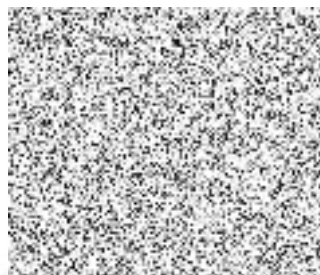

Město Uherské Hradiště  
objednatel

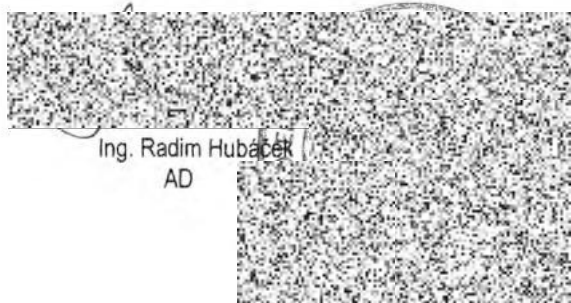

Ing. Radim Hubáček  
AD



Ing. Robert Hrazdil  
TDO

Změnový list č. 6  
6 Dřevěná okna

Akce: „Rekonstrukce a přístavba MŠ Sady“

Smlouva o dílo ze dne 20.7.2018

---

Objednatel: Město Uherské Hradiště  
Masarykovo náměstí 19, 686 01 Uherské Hradiště  
zastoupené: Ing. Stanislavem Blahou - starostou města  
IČ: 00291471  
ve věcech technických je oprávněn jednat: Ing. Marcela Uherková

Zhotovitel: STAVBY VANTO, s.r.o.  
Panská 25, 686 04 Kunovice  
zastoupená: Mgr. Ondřejem Pavkou  
IČ: 28269314  
DIČ: CZ28269314  
Osoby oprávněné jednat ve věcech technických: Ing. Miroslav Obdržálek - stavbyvedoucí

TDO: Ing. Robert Hrazdíl  
Nová Lhota 340, 696 74  
IČO: 05424577  
DIČ: CZ7503043955

Projektant / AD: Ing. Radim Hubáček  
Březolupy 259, 687 13  
IČO: 65316223  
DIČ: CZ 6807011596

---

**Cena díla**

Celkové náklady akce dle SOD: **11.467.984,02 Kč** bez DPH

- 
1. **Objekt a oddíl stavby:**  
SO 01 Rekonstrukce objektu hlavní budovy  
6 Dřevěná okna

1. 64 Výplně otvorů, MCP

2. **Popis změny:**

1. chyba rozpočtu

3. **Odkaz na dokument, v němž je o změnu žádáno**

3.1. položka 1 kontrolní den číslo: 2 ze dne: 6.8.2018 číslo bodu: 6.1.15/2

4. **Příložené podklady, jejich zpracovatelé:**

Cenová nabídka zpracovaná firmou STAVBY VANTO, s.r.o.

Obsah cenové nabídky:

Cena bez DPH 289 600 Kč

DPH 21% 60 816 Kč

Celkem vč. DPH 350 416 Kč

5. **Rekapitulace nákladů:**

Náklady dle tohoto změnového listu:

vícepráce činí 0 Kč bez DPH

méněpráce činí 289 600 Kč bez DPH, 350 416 Kč vč. DPH

6. **Závěr:**

Účastníci se změnou dle tohoto změnového listu souhlasí.

V Uherském Hradišti dne 0. 11. 2014



STAVBY VANTO, s.r.o.  
zhotovitel



Město Uherské Hradiště  
objednatel

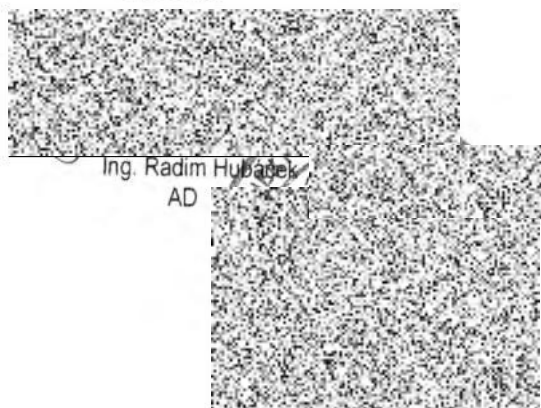

Ing. Radim Hubáček  
AD



Ing. Robert Hrazdil  
TDO

Změnový list č. 7, 8  
7 a 8 změna zdíva

Akce: „Rekonstrukce a přístavba MŠ Sady“

Smlouva o dílo ze dne 20.7.2018

---

Objednatel: Město Uherské Hradiště  
Masarykovo náměstí 19, 686 01 Uherské Hradiště  
zastoupené: Ing. Stanislavem Blahou - starostou města  
IČ: 00291471  
ve věcech technických je oprávněn jednat: Ing. Marcela Uherková

Zhotovitel: STAVBY VANTO, s.r.o.  
Panská 25, 686 04 Kunovice  
zastoupená: Mgr. Ondřejem Pavkou  
IČ: 28269314  
DIČ: CZ28269314  
Osoby oprávněné jednat ve věcech technických: Ing. Miroslav Obdržálek - stavbyvedoucí

TDO: Ing. Robert Hrazdil  
Nová Lhota 340, 696 74  
IČO: 05424577  
DIČ: CZ7503043955

Projektant / AD: Ing. Radim Hubáček  
Březolupy 259, 687 13  
IČO: 65316223  
DIČ: CZ 6807011596

---

**Cena díla**

Celkové náklady akce dle SOD: **11.467.984,02 Kč** bez DPH

---

1. **Objekt a oddíl stavby:**  
SO 01 Rekonstrukce objektu hlavní budovy  
SO 02 Přístavba  
7 a 8 změna zdíva

1. 3 Svislé a kompletní konstrukce, MCP

2. **Popis změny:**

1. nedostupnost materiálu na trhu

3. **Odkaz na dokument, v němž je o změnu žádáno**

3.1. položka 1 kontrolní den číslo: 2 ze dne: 6.8.2018 číslo bodu: 6.1.14/2

4. Příložené podklady, jejich zpracovatelé:

Cenová nabídka zpracovaná firmou STAVBY VANTO, s.r.o.

Obsah cenové nabídky:

Cena bez DPH 78 832 Kč

DPH 21% 16 555 Kč

Celkem vč. DPH 95 387 Kč

5. Rekapitulace nákladů:

Náklady dle tohoto změnového listu:

vícepráce čini 0 Kč bez DPH

méněpráce čini 78 832 Kč bez DPH, 95 387 Kč vč. DPH

6. Závěr:

Účastníci se změnou dle tohoto změnového listu souhlasí.

V Uherském Hradišti dne 6. 11. 2018



STAVBY VANTO, s.r.o.  
zhotovitel



Město Uherské Hradiště  
objednatel



Ing. Radim Hubáček  
AD



Ing. Robert Hrazdil  
TDO



**Změnový list č. 9**

1. Podlahy – PVC, dlažba

**Akce: „Rekonstrukce a přístavba MŠ Sady“**

**Smlouva o dílo ze dne 20.7.2018**

---

Objednatel: Město Uherské Hradiště  
Masarykovo náměstí 19, 686 01 Uherské Hradiště  
zastoupené: Ing. Stanislavem Blahou - starostou města  
IČ: 00291471  
ve věcech technických je oprávněn jednat: Ing. Marcela Uherková

Zhotovitel: STAVBY VANTO, s.r.o.  
Panská 25, 686 04 Kunovice  
zastoupená: Mgr. Ondřejem Pavkou  
IČ: 28269314  
DIČ: CZ28269314  
Osoby oprávněné jednat ve věcech technických: Ing. Miroslav Obdržálek - stavbyvedoucí

TDO: Ing. Robert Hrazdil  
Nová Lhota 340, 696 74  
IČO: 05424577  
DIČ: CZ7503043955

Projektant / AD: Ing. Radim Hubáček  
Březolupy 259, 687 13  
IČO: 65316223  
DIČ: CZ 6807011596

---

**Cena díla**

Celkové náklady akce dle SOD: **11.467.984,02 Kč bez DPH**

- 
1. **Objekt a oddíl stavby:**  
**SO 01 Rekonstrukce objektu hlavní budovy**  
1. Podlahy – PVC, dlažba

1. 771 Podlahy z dlaždic, MCP  
2. 776 Podlahy povlakové, VCP

2. **Popis změny:**

1. požadavek investora  
2. požadavek investora

3. **Odkaz na dokument, v němž je o změnu žádáno**

3.1. položka	1	kontrolní den číslo: 7	ze dne: 10.9.2018	číslo bodu: 6.1.36/7
3.2. položka	2	kontrolní den číslo: 7	ze dne: 10.9.2018	číslo bodu: 6.1.36/7

4. Přiložené podklady, jejich zpracovatelé:

Cenová nabídka zpracovaná firmou STAVBY VANTO, s.r.o.

Obsah cenové nabídky:

Cena bez DPH 9 585 Kč

Celkem vč. 21% DPH 11 597 Kč

5. Rekapitulace nákladů:

Náklady dle tohoto změnového listu:

vícepráce činí 9 585 Kč bez DPH, 11 597 Kč vč. DPH

méněpráce činí 0 Kč bez DPH

6. Závěr:

Účastníci se změnou dle tohoto změnového listu souhlasí

V Uherském Hradišti dne

6. 11. 2018



STAVBY VANTO, s.r.o.

zhotovitel



Město Uherské Hradiště

objednatel



Ing. Radim Hubáček

AD



Ing. Robert Hrazdil

TDO

**Změnový list č. 10**

10 Vnitřní dveře

**Akce: „Rekonstrukce a přístavba MŠ Sady“**

**Smlouva o dílo ze dne 20.7.2018**

---

Objednatel: Město Uherské Hradiště  
Masarykovo náměstí 19, 686 01 Uherské Hradiště  
zastoupené: Ing. Stanislavem Blahou - starostou města  
IČ: 00291471  
ve věcech technických je oprávněn jednat: Ing. Marcela Uherková

Zhotovitel: STAVBY VANTO, s.r.o.  
Panská 25, 686 04 Kunovice  
zastoupená: Mgr. Ondřejem Pavkou  
IČ: 28269314  
DIČ: CZ28269314  
Osoby oprávněné jednat ve věcech technických: Ing. Miroslav Obdržálek - stavbyvedoucí

TDO: Ing. Robert Hrazdil  
Nová Lhota 340, 696 74  
IČO: 05424577  
DIČ: CZ7503043955

Projektant / AD: Ing. Radim Hubáček  
Březolupy 259, 687 13  
IČO: 65316223  
DIČ: CZ 6807011596

---

**Cena díla**

Celkové náklady akce dle SOD: **11.467.984,02 Kč** bez DPH

---

**1. Objekt a oddíl stavby:**  
**SO 01 Rekonstrukce objektu hlavní budovy**  
*10 Vnitřní dveře*

1. 64 Výplně otvorů, VCP
2. 766 Konstrukce truhlářské, VCP

**2. Popis změny:**

1. požadavek investora
2. požadavek investora

**3. Odkaz na dokument, v němž je o změnu žádáno**

3.1. položka	1	kontrolní den číslo: 3	ze dne: 10.9.2018	číslo bodu: 6.1.24/3
3.2. položka	2	kontrolní den číslo: 3	ze dne: 10.9.2018	číslo bodu: 6.1.24/3

4. Příložené podklady, jejich zpracovatelé:

Cenová nabídka zpracovaná firmou STAVBY VANTO, s.r.o.

Obsah cenové nabídky:

Cena bez DPH 44 549 Kč

DPH 21% 9 355 Kč

Celkem vč. DPH 53 904 Kč

5. Rekapitulace nákladů:

Náklady dle tohoto změnového listu:

vícepráce činí 44 549 Kč bez DPH, 53 904 Kč vč. DPH

méněpráce činí 0 Kč bez DPH

6. Závěr:

Účastníci se změnou dle tohoto změnového listu souhlasí

V Uherském Hradišti dne

STAVBY VANTO, s.r.o.



STAVBY VANTO, s.r.o.  
zhotovitel



Ing. Radim Hubáček  
AD



Město Uherské Hradiště  
objednatel



Ing. Robert Hrazdil  
TDO

Akce: Rekonstrukce a přístavba MŠ Sady

příloha č. 1 změnových listů č. 1-10

rozčlenění víceprací dle § 222 zákona 134/2016 Sb

<b>Cena dle SOD</b>	<b>11 467 984,00 Kč</b>				
<b>č. změny</b>	<b>222/4</b>		<b>222/5</b>		<b>222/6</b>
změnový list č. 1	884 538,00 Kč	- 156 611,00 Kč	- Kč	- Kč	- Kč
změnový list č. 2	23 320,00 Kč				
změnový list č. 3			254 891,00 Kč	- 5 864,00 Kč	
změnový list č. 4			151 298,00 Kč		
změnový list č. 5	110 544,00 Kč				
změnový list č. 6		- 289 600,00 Kč			
změnový list č. 7,8		- 78 832,00 Kč			
změnový list č. 9	9 585,00 Kč				
změnový list č. 10	44 549,00 Kč				
<b>celkem</b>	<b>1 072 536,00 Kč</b>	<b>- 525 043,00 Kč</b>	<b>406 189,00 Kč</b>	<b>- 5 864,00 Kč</b>	<b>- Kč</b>
	<b>1 597 579,00 Kč</b>	<b>13,93%</b>	<b>412 053,00 Kč</b>	<b>3,59%</b>	<b>- Kč</b>
Celkový rozsah změn dle odst 4 .....max 15%		1 597 579,00 Kč		13,93%	
Celkový rozsah změn dle odst. 5 + 6... ..max 50%		- Kč		3,59%	
Celkový cenový nárůst dle odst. 9.....max 30%		- Kč		0,00%	
Změna ceny dle dodatku č. 1 (bez DPH)		947 818,00 Kč		8,26%	
<b>Celková cena díla dle SOD včetně dodatku č. 1 (bez DPH)</b>	<b>12 415 802,00 Kč</b>				





## Rekapitulace dílčích částí

Číslo	Název	Základ pro sníženou DPH	Základ pro základní DPH	DPH celkem	Cena celkem	%
<b>001</b>	<b>Změna č.1</b>	<b>0</b>	<b>727 927</b>	<b>152 865</b>	<b>880 792</b>	<b>77</b>
01	Změna č.1 UT	0	194 262	40 795	235 057	20
01A	Změna č.1 Přesuny	0	349 810	73 460	423 270	37
01B	Změna č.1 Ostatní	0	340 466	71 498	411 964	36
01C	Změna č.1 MCP stropy	0	-156 611	-32 888	-189 499	-17
<b>002</b>	<b>změna č.2 chodník</b>	<b>0</b>	<b>23 320</b>	<b>4 897</b>	<b>28 217</b>	<b>2</b>
02	změna č.2 chodník	0	23 320	4 897	28 217	2
<b>003</b>	<b>Změna č.3 podlahy 1NP</b>	<b>0</b>	<b>249 027</b>	<b>52 296</b>	<b>301 323</b>	<b>26</b>
03	změna č.3 VCP podlahy 1NP	0	254 891	53 527	308 418	
03A	změna č.3 MCP	0	-5 864	-1 231	-7 096	-1
<b>004</b>	<b>Změna č.4 strop nad sociálkami 1NP</b>	<b>0</b>	<b>151 298</b>	<b>31 773</b>	<b>183 071</b>	<b>16</b>
04	Změna č.4 VCP strop nad sociálkami 1NP	0	151 298	31 773	183 071	16
<b>005</b>	<b>Změna č.5 změna způsobu založení p</b>	<b>0</b>	<b>110 544</b>	<b>23 214</b>	<b>133 759</b>	<b>12</b>
05	Změna č.5 VCP změna způsobu založen	0	110 544	23 214	133 759	12
<b>006</b>	<b>Změna č.6 dřevěné okna</b>	<b>0</b>	<b>-289 600</b>	<b>-60 816</b>	<b>-350 416</b>	<b>-31</b>
6	Změna č.6 dřevěné okna	0	-289 600	-60 816	-350 416	-31
<b>007</b>	<b>Změna č.7 a č.8 změna zdiva</b>	<b>0</b>	<b>-78 832</b>	<b>-16 555</b>	<b>-95 387</b>	<b>-8</b>
01	SO01-SO03 změna zdivo	0	-78 832	-16 555	-95 387	-8
<b>009</b>	<b>Změna č.10 vnitřní dveře</b>	<b>0</b>	<b>44 549</b>	<b>9 355</b>	<b>53 904</b>	
10	vnitřní dveře	0	44 549	9 355	53 904	5
<b>08</b>	<b>Změna č. 9 podlahy PVC/dlažba</b>	<b>0</b>	<b>9 585</b>	<b>2 013</b>	<b>11 597</b>	<b>1</b>
1	podlahy PVC/dlažba	0	9 585	2 013	11 597	1
Celkem za stavbu		0	947 818	199 042	1 146 860	100

## Rekapitulace dílů

Číslo	Název	Typ dílu	Dodávka	Montáž	Celkem	%
1	Zemní práce	HSV	0,00	2 058,78	2 058,78	0
12	Odkopávky a prokopávky	HSV	0,00	-5 864,18	-5 864,18	-1
16	Přemístění výkopku	HSV	0,00	1 674,00	1 674,00	0

17	Konstrukce ze zemin	HSV	0,00	360,00	360,00	0
2	Základy a zvláštní zakládání	HSV	51 030,50	32 026,42	83 056,92	9
3	Svislé a kompletní konstrukce	HSV	369 716,73	-448 548,90	-78 832,17	-8
4	Vodorovné konstrukce	HSV	75 896,66	177 854,66	253 751,32	27
5	Komunikace	HSV	10 261,22	7 892,28	18 153,50	2
61	Úprava povrchů vnitřní	HSV	0,00	-114 091,00	-114 091,00	-12
62	Úpravy povrchů vnější	HSV	21 204,80	79 947,20	101 152,00	11
63	Podlahy a podlahové konstrukce	HSV	77 627,74	-50 922,97	26 704,77	3
64	Výplně otvorů	HSV	-229 826,56	-16 003,44	-245 830,00	-26
8	Trubní vedení	HSV	7 722,07	5 407,93	13 130,00	1
91	Doplňující práce na komunikaci	HSV	940,20	727,80	1 668,00	0
94	Lešení a stavební výtahy	HSV	400,26	2 032,92	2 433,18	0
95	Dokončovací konstrukce na pozemních stavbách	HSV	682,62	35 557,18	36 239,80	4
96	Bourání konstrukcí	HSV	536,78	85 080,36	85 617,14	9
97	Prorážení otvorů a ostatní bourací práce	HSV	0,00	565,20	565,20	0
99	Staveništní přesun hmot	HSV	0,00	17 462,77	17 462,77	2
711	Izolace proti vodě	PSV	2 228,99	-7 948,94	-5 719,95	-1
713	Izolace tepelné	PSV	6 600,00	1 520,96	8 120,96	1
733	Rozvod potrubí	PSV	720,78	2 685,50	3 406,28	0
735	Otopná tělesa	PSV	0,00	135 295,45	135 295,45	14
738	Dřevostavby	PSV	5 664,36	2 634,96	8 299,32	1
766	Konstrukce truhlářské	PSV	20 598,02	-19 819,21	778,81	0
767	Konstrukce zámečnické	PSV	0,00	4 280,64	4 280,64	0
771	Podlahy z dlaždic	PSV	0,00	-16 441,92	-16 441,92	-2
776	Podlahy povlakové	PSV	0,00	26 026,54	26 026,54	3
784	Malby	PSV	9 477,51	-9 474,69	2,82	0
M46	Zemní práce při montážích	MON	0,00	3 000,00	3 000,00	0
D96	Přesuny suti a vybouraných hmot	PSU	0,00	581 359,10	581 359,10	61
Cena celkem			431 482,68	516 335,40	947 818,08	100

### Položkový rozpočet

S:	01082018	MŠ Sady - Smluvní
O:	001	Změna č.1
R:	01	Změna č.1 UT

P.č.	Číslo položky	Název položky	MJ	množství	cena / MJ	Celkem	Dodávka	Dodávka celk.	Montáž	Montáž celk.
<b>Díl: 96 Bourání konstrukcí</b>						<b>18 424,53</b>		<b>317,22</b>		<b>18 107,31</b>
1	962032231R00	Bourání zdiva z cihel pálených na MVC zdiva kolektoru UT zdiva kolektoru UT	m3	2,40000	756,00	1 814,40	30,41	72,98	725,59	1 741,42
2	963031432R00	Bourání cihelných kleneb na MVC tl. 15 cm	m2	28,70000	153,50	4 405,45	8,51	244,24	144,99	4 161,21
3	965042241RT1	Bourání mazanin betonových tl. nad 10 cm, nad 4 m2, ručně tl. mazaniny 10 - 15 cm 28,7*0,15	m3	4,30500	2 835,00	12 204,68	0,00	0,00	2 835,00	12 204,68
				4,30500						
<b>Díl: 713 Izolace tepelné</b>						<b>473,00</b>		<b>0,00</b>		<b>473,00</b>
4	713400821R00	Odstranění izolačních pásů potrubí 8,2	m2	8,20000	55,03	451,25	0,00	0,00	55,03	451,25
				8,20000						
5	998713101R00	Přesun hmot pro izolace tepelné, výšky do 6 m	t	0,03500	621,40	21,75	0,00	0,00	621,40	21,75
<b>Díl: 733 Rozvod potrubí</b>						<b>3 406,28</b>		<b>720,78</b>		<b>2 685,50</b>
6	733110808R00	Demontáž potrubí ocelového závitového do DN 32-50	m	82,00000	41,54	3 406,28	8,79	720,78	32,75	2 685,50
<b>Díl: 735 Otopná tělesa</b>						<b>135 295,45</b>		<b>0,00</b>		<b>135 295,45</b>
7	73222	D+M Ústřední vytápění změna č.1 D+M Ústřední vytápění - úprava rozvodů, výměna těles	soubor	1,00000	65 707,00	65 707,00	0,00	0,00	65 707,00	65 707,00
8	73222122	D+M Ústřední vytápění změna č.2 D+M Ústřední vytápění - úprava rozvodů, výměna těles	soubor	1,00000	69 588,45	69 588,45	0,00	0,00	69 588,45	69 588,45
<b>Díl: 763 Dřevostavby</b>						<b>8 299,32</b>		<b>5 664,36</b>		<b>2 634,96</b>
9	763614242RU6	M.podlahy zakrytím z desek nad tl.18 mm, P+D, potrubní kanály UT, vč. dodávky desky dřevotřískové tl. 22 mm	m2	28,52000	291,00	8 299,32	198,61	5 664,36	92,39	2 634,96
<b>Díl: D96 Přesuny suti a vybouraných hmot</b>						<b>28 363,51</b>		<b>0,00</b>		<b>28 363,51</b>
10	979990144R00	Poplatek za skládku suti - minerální vata 0,035	t	0,03500	994,29	34,80	0,00	0,00	994,29	34,80
				0,03500						
11	979087113R00	Nakládání vybour.hmot na doprav.prostředky	t	22,25176	444,50	9 890,91	0,00	0,00	444,50	9 890,91

### Položkový rozpočet

S:	01082018	MŠ Sady - Smluvní
O:	001	Změna č.1
R:	01	Změna č.1 UT

P.č.	Číslo položky	Název položky	MJ	množství	cena / MJ	Celkem	Dodávka	Dodávka celk.	Montáž	Montáž celk.
12	979081111RT2	Odvoz sutí a vybour. hmot na skládku do 1 km, kontejnerem 4 t	t	22,25176	193,00	4 294,59	0,00	0,00	193,00	4 294,59
Včetně naložení na dopravní prostředek a složení na skládku, bez poplatku za skládku.										
13	979081121R00	Příplatek k odvozu za každý další 1 km	t	222,51760	16,00	3 560,28	0,00	0,00	16,00	3 560,28
14	979082111R00	Vnitrostaveništní doprava sutí do 10 m	t	22,25176	257,00	5 718,70	0,00	0,00	257,00	5 718,70
15	979082121R00	Příplatek k vnitrost. dopravě sutí za dalších 5 m	t	22,25176	28,60	636,40	0,00	0,00	28,60	636,40
16	003	Poplatek za skládku	t	22,25176	190,00	4 227,83	0,00	0,00	190,00	4 227,83
Poplatek za skládku										

### Položkový rozpočet

S:	01082018	MŠ Sady - Smluvní
O:	001	Změna č.1
R:	01A	Změna č.1 Přesuny

P.č.	Číslo položky	Název položky	MJ	množství	cena / MJ	Celkem	Dodávka	Dodávka celk.	Montáž	Montáž celk.
<b>Díl: 96 Bourání konstrukcí</b>						<b>0,00</b>		<b>0,00</b>		<b>0,00</b>
1	965082923R00	Odstranění násypu tl. do 10 cm, plocha nad 2 m2	m3	58,35000	0,00	0,00	0,00	0,00	0,00	0,00
2	962031132R00	Bourání příček cihelných tl. 10 cm	m2	15,00000	0,00	0,00	0,00	0,00	0,00	0,00
		Bourání příček cihelných tl. 10 cm								
3	962031133R00	Bourání příček cihelných tl. 15 cm	m2	50,00000	0,00	0,00	0,00	0,00	0,00	0,00
		Bourání příček cihelných tl. 15 cm								
4	962032641R00	Bourání zdiva kominového z cihel na MC	m3	10,12500	0,00	0,00	0,00	0,00	0,00	0,00
		Bourání zdiva kominového z cihel na MC								
5	965042	Bourání mazanin betonových tl. 10 cm, nad 4 m2 nad VV dle skutečnosti	m3	15,89000	0,00	0,00	0,00	0,00	0,00	0,00
		Bourání mazanin betonových tl. 10 cm, nad 4 m2								
		227*0,07		15,89000						
6	965042141RT4	Bourání mazanin betonových tl. 10 cm, nad 4 m2	m3	29,51000	0,00	0,00	0,00	0,00	0,00	0,00
		Bourání mazanin betonových tl. 10 cm, nad 4 m2								
		227*0,065 potěr								
		227*0,065 podkladní beton								
		29,51		29,51000						
7	968061112R00	Vyvěšení dřevěných okenních křidel pl. do 1,5 m2	kus	18,00000	0,00	0,00	0,00	0,00	0,00	0,00
		Vyvěšení dřevěných okenních křidel pl. do 1,5 m2								
8	968061113R00	Vyvěšení dřevěných okenních křidel pl. nad 1,5 m2	kus	47,00000	0,00	0,00	0,00	0,00	0,00	0,00
		Vyvěšení dřevěných okenních křidel pl. nad 1,5 m2								
9	968061125R00	Vyvěšení dřevěných dveřních křidel pl. do 2 m2	kus	7,00000	0,00	0,00	0,00	0,00	0,00	0,00
		Vyvěšení dřevěných dveřních křidel pl. do 2 m2								
		6+1								
		7		7,00000						
10	968061126R00	Vyvěšení dřevěných dveřních křidel pl. nad 2 m2	kus	28,00000	0,00	0,00	0,00	0,00	0,00	0,00

### Položkový rozpočet

S:	01082018	MŠ Sady - Smluvní
O:	001	Změna č.1
R:	01A	Změna č.1 Přesuny

P.č.	Číslo položky	Název položky	MJ	množství	cena / MJ	Celkem	Dodávka	celk.	Montáž	celk.
		Vyvěšení dřevěných dveřních křídel pl. nad 2 m2 23+3+1+1 : 28		28,00000						
11	968062356R00	Vybourání dřevěných rámu oken dvojitých pl. 4 m2 Vybourání dřevěných rámu oken dvojitých pl. 4 m2	m2	25,00000	0,00	0,00	0,00	0,00	0,00	0,00
12	968062455R00	Vybourání dřevěných dveřních zárubní pl. do 2 m2 Vybourání dřevěných dveřních zárubní pl. do 2 m2	m2	9,00000	0,00	0,00	0,00	0,00	0,00	0,00
13	968062456R00	Vybourání dřevěných dveřních zárubní pl. nad 2 m2 Vybourání dřevěných dveřních zárubní pl. nad 2 m2	m2	5,00000	0,00	0,00	0,00	0,00	0,00	0,00
<b>Díl: 97 Prorážení otvorů a ostatní bourací práce</b>						<b>0,00</b>		<b>0,00</b>		<b>0,00</b>
14	971033561R00	Vybourání otv. zeď cihel. pl.1 m2, tl.60 cm, MVC Vybourání otv. zeď cihel. pl.1 m2, tl.60 cm, MVC	m3	3,00000	0,00	0,00	0,00	0,00	0,00	0,00
15	978013191R00	Otlučení omítek vnitřních stěn v rozsahu do 100 % Otlučení omítek vnitřních stěn v rozsahu do 100 % 170*1 obvod nové vodorovné hydroizolace, výška sekání 1 m : 170	m2	170,00000	0,00	0,00	0,00	0,00	0,00	0,00
16	978015391R00	Otlučení omítek vnějších MVC v složit 5-7 do 100 % Otlučení omítek vnějších MVC v složit 5-7 do 100 % 570*0,5 v ploše fasády 50% stávající výměry : 45*0,3 odsekání omítky nad soklem H 0,3 m : 34*0,3 odsekání omítky nad lemováním zdiva u střechy h 0,3 m : 308,7	m2	308,70000	0,00	0,00	0,00	0,00	0,00	0,00
17	978059531R00	Odsekání vnitřních obkladů stěn nad 2 m2 Odsekání vnitřních obkladů stěn nad 2 m2	m2	14,00000	0,00	0,00	0,00	0,00	0,00	0,00

### Položkový rozpočet

S:	01082018	MŠ Sady - Smluvní
O:	001	Změna č.1
R:	01A	Změna č.1 Přesuny

P.č.	Číslo položky	Název položky	MJ	množství	cena / MJ	Celkem	Dodávka	Dodávka celk.	Montáž	Montáž celk.
		70°0,2 odsekání soklů :								
		14		14,00000						
18	978059531R00	Odsekání vnitřních obkladů stěn nad 2 m2	m2	185,00000	0,00	0,00	0,00	0,00	0,00	0,00
		Odsekání vnitřních obkladů stěn nad 2 m2								
<b>Díl: D96</b>		<b>Přesuny suti a vybouraných hmot</b>				<b>349 809,69</b>		<b>0,00</b>		<b>349 809,69</b>
19	979087113R00	Nakládání vybour.hmot na doprav.prostředky	t	274,77000	444,50	122 135,27	0,00	0,00	444,50	122 135,27
20	979081111RT2	Odvoz suti a vybour. hmot na skládku do 1 km, konteinerem 4 t	t	274,77000	193,00	53 030,61	0,00	0,00	193,00	53 030,61
		Včetně naložení na dopravní prostředek a složení na skládku, bez poplatku za skládku.								
21	979081121R00	Příplatek k odvozu za každý další 1 km	t	2 747,70000	16,00	43 963,20	0,00	0,00	16,00	43 963,20
22	979082111R00	Vnitrostaveništní doprava suti do 10 m	t	274,77000	257,00	70 615,89	0,00	0,00	257,00	70 615,89
23	979082121R00	Příplatek k vnitrost. dopravě suti za dalších 5 m	t	274,77000	28,60	7 858,42	0,00	0,00	28,60	7 858,42
24	003	Poplatek za skládku	t	274,77000	190,00	52 206,30	0,00	0,00	190,00	52 206,30
		Poplatek za skládku								

### Položkový rozpočet

S:	01082018	MŠ Sady - Smluvní
O:	001	Změna č.1
R:	01B	Změna č.1 Ostatní

P.č.	Číslo položky	Název položky	MJ	množství	cena / MJ	Celkem	Dodávka	Dodávka celk.	Montáž	Montáž celk.
<b>Díl: 2</b>						<b>9 627,37</b>		<b>4 265,13</b>		<b>5 362,24</b>
<b>Základy a zvláštní zakládání</b>										
1	274351215R00	Bednění stěn základových pasů - zřízení	m2	1,50000	468,01	702,02	168,17	252,26	299,84	449,76
2	274351292R00	Odstranění bednění stěn základových pasů	m2	1,50000	94,90	142,35	0,00	0,00	94,90	142,35
Včetně očištění, vyřídění a uložení bedněního materiálu.										
3	274354043R00	Bednění prostupu základem do 0,10 m2, dl.1,0 m	kus	1,00000	623,00	623,00	479,40	479,40	143,60	143,60
4	279311115R00	Postupné podbetonování zákl. zdiva C 30/37	m3	1,20000	6 800,00	8 160,00	2 944,56	3 533,47	3 855,44	4 626,53
<b>Díl: 4</b>						<b>132 782,90</b>		<b>38 246,61</b>		<b>94 536,30</b>
<b>Vodorovné konstrukce</b>										
5	416021121R00	Podhledy SDK, kovová.kce CD. 1x deska RB 12,5 mm	m2	197,30000	673,00	132 782,90	193,85	38 246,61	479,15	94 536,30
s úpravou rohů, koutů a hran konstrukcí, přebroušení a tmelení spar,										
				185,10		185,10000				
				12,20		12,20000				
<b>Díl: 62</b>						<b>101 152,00</b>		<b>21 204,80</b>		<b>79 947,20</b>
<b>Úpravy povrchů vnější</b>										
6	216904112R00	Očištění tlakovou vodou zdiva stěn	m2	580,00000	117,00	67 860,00	6,41	3 717,80	110,59	64 142,20
7	602016195R00	Penetrace hloubková	m2	580,00000	57,40	33 292,00	30,15	17 487,00	27,25	15 805,00
Penetrace hloubková pod štuk										
<b>Díl: 95</b>						<b>36 239,80</b>		<b>682,62</b>		<b>35 557,18</b>
<b>Dokončovací konstrukce na pozemních stavbách</b>										
8	952901111R00	Vyčištění budov o výšce podlaží do 4 m	m2	467,55000	77,51	36 239,80	1,46	682,62	76,05	35 557,18
				228,81		228,81000				
				238,74		238,74000				
<b>Díl: 96</b>						<b>10 151,27</b>		<b>219,56</b>		<b>9 931,72</b>
<b>Bourání konstrukcí</b>										
9	962032314R00	Bourání pilířů cihelných 1NP	m3	0,18900	1 430,00	270,27	297,17	56,17	1 132,83	214,10
				0,15*4,2*0,3		0,18900				
10	967042712R00	Odsekání zdiva plošné z kamene, betonu rozšířený základ	m2	20,50000	482,00	9 881,00	7,97	163,39	474,03	9 717,62
				20,5		20,50000				

### Položkový rozpočet

S:	01082018	MŠ Sady - Smluvní
O:	001	Změna č.1
R:	01B	Změna č.1 Ostatní

P.č.	Číslo položky	Název položky	MJ	množství	cena / MJ	Celkem	Dodávka	Dodávka celk.	Montáž	Montáž celk.
<b>Díl: 97 Prorážení otvorů a ostatní bourací práce</b>						<b>565,20</b>		<b>0,00</b>		<b>565,20</b>
11	978013191R00	Otlučení omítek vnitřních stěn v rozsahu do 100 %, kuchyň	m2	9,00000	62,80	565,20	0,00	0,00	62,80	565,20
Otlučení omítek vnitřních stěn v rozsahu do 100 %										
<b>Díl: 99 Staveništní přesun hmot</b>						<b>1 216,69</b>		<b>0,00</b>		<b>1 216,69</b>
12	998011002R00	Přesun hmot pro budovy zděné výšky do 12 m	t	6,08347	200,00	1 216,69	0,00	0,00	200,00	1 216,69
<b>Díl: 711 Izolace proti vodě</b>						<b>11 380,05</b>		<b>2 228,99</b>		<b>9 151,07</b>
13	711111001RZ2	Izolace proti vlhkosti vodor. nátěr ALP za studena, 1x nátěr - včetně dodávky penetračního laku ALP-M	m2	85,50000	30,10	2 573,55	18,63	1 592,87	11,47	980,69
Penetrace pod pásy z modifikovaného asfaltu.										
79,00+(13,00*0,50) :										
85,5										
85,50000										
14	711141559R00	Izolace proti vlhk. vodorovná pásy přitavením	m2	85,50000	103,00	8 806,50	7,44	636,12	95,56	8 170,38
79,00+(13,00*0,50) :										
85,5										
85,50000										
<b>Díl: 713 Izolace tepelné</b>						<b>7 647,96</b>		<b>6 600,00</b>		<b>1 047,96</b>
15	713121121R00	Izolace tepelná podlah na sucho, dvouvrstvá	m2	20,27000	51,70	1 047,96	0,00	0,00	51,70	1 047,96
izolace tepelná podlah na sucho, dvouvrstvá										
16	28375705R	Deska izolační stabilizov. EPS 150 1000 x 500 mm	m3	3,00000	2 200,00	6 600,00	2 200,00	6 600,00	0,00	0,00
Deska izolační stabilizov. EPS 150 1000 x 500 mm										
<b>Díl: 767 Konstrukce zámečnické</b>						<b>4 280,64</b>		<b>0,00</b>		<b>4 280,64</b>
17	767137801R00	Demontáž podhledů sádkartonových, roštu	m2	43,68000	98,00	4 280,64	0,00	0,00	98,00	4 280,64
m.č.107 : 4,50										
4,50000										
m.č.111,112,113,114,116,117 : 2,1+4,6+1,6+2,2+1,78+4,9										
17,18000										
m.č.210,211,212,213 : 1,5+7,3+2,2+6										
17,00000										
m.č.104 : 5										
5,00000										

### Položkový rozpočet

S:	01082018	MŠ Sady - Smluvní
O:	001	Změna č.1
R:	01B	Změna č.1 Ostatní

P.č.	Číslo položky	Název položky	MJ	množství	cena / MJ	Celkem	Dodávka	Dodávka celk.	Montáž	Montáž celk.
<b>Díl: 784</b>		<b>Malby</b>				<b>25 422,42</b>		<b>9 477,51</b>		<b>15 944,92</b>
18	784442021RT2	Malba disperzní interiér.HET Hetline,výška do 3,8m, pro SDK 2 x nátěr.	m2	197,30000	74,40	14 679,12	13,55	2 673,42	60,85	12 005,71
19	784011	Zakrytí podlah, včetně mat	m2	238,74000	45,00	10 743,30	28,50	6 804,09	16,50	3 939,21

### Položkový rozpočet

S:	01082018	MŠ Sady - Smluvní
O:	001	Změna č.1
R:	01C	Změna č.1 MCP stropy

P.č.	Číslo položky	Název položky	MJ	množství	cena / MJ	Celkem	Dodávka	Dodávka celk.	Montáž	Montáž celk.
<b>Díl: 61 Úprava povrchů vnitřní</b>						<b>-114 091,00</b>		<b>0,00</b>		<b>-114 091,00</b>
1	611421133R00	Omítka vnitřní stropů rovných, MVC, štuková	m2	100,00000	-424,51	-42 451,00	0,00	0,00	-424,51	-42 451,00
		Omítka vnitřní stropů rovných, MVC, štuková								
		50 1.np								
		50 2.np								
		100		100,00000						
2	611475111RT1	Omítka vnitřní stropů vápenocem. jednov. - štukem tl. do 5 mm	m2	360,00000	-199,00	-71 640,00	0,00	0,00	-199,00	-71 640,00
		Omítka vnitřní stropů vápenocem. jednov. - štukem tl. do 5 mm								
		230 1.np								
		230 1.np								
		360		360,00000						
<b>Díl: 711 Izolace proti vodě</b>						<b>-17 100,00</b>		<b>0,00</b>		<b>-17 100,00</b>
3	711212001RS3	Hydroizolační povlak - nátěr krystal.hydroizolace, vlhkost	m2	-85,50000	200,00	-17 100,00	0,00	0,00	200,00	-17 100,00
		79,00+(13,00*0,50) :								
		-85,5		-85,50000						
<b>Díl: 784 Malby</b>						<b>-25 419,60</b>		<b>0,00</b>		<b>-25 419,60</b>
4	784195222R00	Malba dle vzorkovníku, barva, bez penetrace, 2 x	m2	360,00000	-44,61	-16 059,60	0,00	0,00	-44,61	-16 059,60
		Malba dle vzorkovníku, barva, bez penetrace, 2 x								
		230 strop 1								
		230 strop 2								
		360		360,00000						
5	784402802R00	Odstranění malby oškrábáním v místnosti H do 5 m	m2	360,00000	-26,00	-9 360,00	0,00	0,00	-26,00	-9 360,00
		Odstranění malby oškrábáním v místnosti H do 5 m								
		460 stropy před štukem :								
		360		360,00000						

### Položkový rozpočet

S:	01082018	MŠ Sady - Smluvní
O:	001	Změna č.1
R:	01C	Změna č.1 MCP stropy

P.č.	Číslo položky	Název položky	MJ	množství	cena / MJ	Celkem	Dodávka	Dodávka celk.	Montáž	Montáž celk.
------	---------------	---------------	----	----------	-----------	--------	---------	---------------	--------	--------------

### Položkový rozpočet

S:	01082018	MŠ Sady - Smluvní
O:	002	změna č.2 chodník
R:	02	změna č.2 chodník

P.č.	Číslo položky	Název položky	MJ	množství	cena / MJ	Celkem	Dodávka	Dodávka celk.	Montáž	Montáž celk.
<b>Díl: 1</b>		<b>Zemní práce</b>				<b>1 265,98</b>		<b>0,00</b>		<b>1 265,98</b>
1	122202202R00	Odkopávky pro silnice v hor. 3 do 1000 m3	m3	4,60000	100,50	462,30	0,00	0,00	100,50	462,30
2	122202209R00	Příplatek za lepivost - odkop. pro silnice v hor.3	m3	2,30000	39,80	91,54	0,00	0,00	39,80	91,54
3	162301102R00	Vodorovné přemístění výkopku z hor.1-4 do 1000 m	m3	4,60000	105,00	483,00	0,00	0,00	105,00	483,00
4	171201201R00	Uložení sypaniny na skl.-sypanina na výšku přes 2m	m3	4,60000	15,90	73,14	0,00	0,00	15,90	73,14
5	181101101R00	Úprava pláně v zářezech v hor. 1-4, bez zhutnění	m2	24,00000	6,50	156,00	0,00	0,00	6,50	156,00
<b>Díl: 5</b>		<b>Komunikace</b>				<b>18 153,50</b>		<b>10 261,22</b>		<b>7 892,28</b>
6	564851111R00	Podklad ze štěrkodrti po zhutnění tloušťky 15 cm	m2	24,00000	184,50	4 428,00	159,92	3 838,08	24,58	589,92
7	596215021R00	Kladení zámkové dlažby tl. 6 cm do drtě tl. 4 cm	m2	24,00000	191,25	4 590,00	32,41	777,84	158,84	3 812,16
8	596291111R00	Řezání zámkové dlažby tl. 60 mm	m	12,00000	220,00	2 640,00	13,15	157,80	206,85	2 482,20
9	592173363	Obrubník zahradní ABO 4-20 500/50/200 mm	kus	24,00000	42,00	1 008,00	0,00	0,00	42,00	1 008,00
10	59245020R	Dlažba zámková obdélníková 20x10x6 cm přírodní	m2	25,00000	219,50	5 487,50	219,50	5 487,50	0,00	0,00
<b>Díl: 91</b>		<b>Doplňující práce na komunikaci</b>				<b>1 668,00</b>		<b>940,20</b>		<b>727,80</b>
11	916561111R00	Osazení záhon.obrubníků do lože z C 12/15 s opěrou	m	12,00000	139,00	1 668,00	78,35	940,20	60,65	727,80
<b>Díl: 99</b>		<b>Staveništní přesun hmot</b>				<b>2 232,29</b>		<b>0,00</b>		<b>2 232,29</b>
12	99822	Přesun hmot, pozemní komunikace, kryt dlážděný	t	10,62996	210,00	2 232,29	0,00	0,00	210,00	2 232,29

### Položkový rozpočet

S:	01082018	MŠ Sady - Smluvní
O:	003	Změna č.3 podlahy 1NP
R:	03	změna č.3 VCP podlahy 1NP

P.č.	Číslo položky	Název položky	MJ	množství	cena / MJ	Celkem	Dodávka	Dodávka celk.	Montáž	Montáž celk.
<b>Díl: 63</b>		<b>Podlahy a podlahové konstrukce</b>				<b>50 000,77</b>		<b>77 627,74</b>		<b>-27 626,97</b>
1	631312511R00	Mazanina betonová tl. 5 - 8 cm C 20/25 podkladní beton Mazanina betonová tl. 5 - 8 cm C 12/15 podkladní beton 227*0.05 pod nové vodorovně hydroizolace : 227*0.06 22.515	m3	36,13500	3 200,00	115 632,00	2 148,27	77 627,74	1 051,73	38 004,26
2	631312511R00	Mazanina betonová tl. 5 - 8 cm C 12/15 podkladní beton Mazanina betonová tl. 5 - 8 cm C 12/15 podkladní beton 227*0.07 pod nové vodorovně hydroizolace : 15*0.08 zvýšení tloušťky příprava kuch. : 20*0.08 zvýšení tloušťky sociálky : 170*0,15*0,15 dobetonávka po obvodě v 1 vrstvě polystyrenu : -22.515	m3	-22,51500	2 915,00	-65 631,23	0,00	0,00	2 915,00	-65 631,23
<b>Díl: 96</b>		<b>Bourání konstrukcí</b>				<b>46 416,45</b>		<b>0,00</b>		<b>46 416,45</b>
3	965042141RT4	Bourání mazanin betonových tl. 10 cm, nad 4 m2, nad VV dle skutečnosti 227*0.07	m3	15,89000	1 500,00	23 835,00	0,00	0,00	1 500,00	23 835,00
4	965082923R00	Odstranění násypu tl. do 10 cm, plocha nad 2 m2	m3	58,35000	387,00	22 581,45	0,00	0,00	387,00	22 581,45
<b>Díl: 99</b>		<b>Staveništní přesun hmot</b>				<b>6 878,10</b>		<b>0,00</b>		<b>6 878,10</b>
5	998011002R00	Přesun hmot pro budovy zděné výšky do 12 m	t	34,39050	200,00	6 878,10	0,00	0,00	200,00	6 878,10
<b>Díl: D96</b>		<b>Přesuny suti a vybouraných hmot</b>				<b>151 595,74</b>		<b>0,00</b>		<b>151 595,74</b>
6	979087113R00	Nakládání vybour.hmot na doprav.prostředky	t	116,64800	471,00	54 941,21	0,00	0,00	471,00	54 941,21
7	979081111RT2	Odvoz suti a vybour. hmot na skládku do 1 km, kontejnerem 4 t Včetně naložení na dopravní prostředek a složení na skládku, bez poplatku za skládku.	t	116,64800	193,00	22 513,06	0,00	0,00	193,00	22 513,06
8	979081121R00	Příplatek k odvozu za každý další 1 km	t	1 166,48000	16,00	18 663,68	0,00	0,00	16,00	18 663,68
9	979082111R00	Vnitrostaveništní doprava suti do 10 m	t	116,64800	257,00	29 978,54	0,00	0,00	257,00	29 978,54

### Položkový rozpočet

S:	01082018	MŠ Sady - Smluvní
O:	003	Změna č.3 podlahy 1NP
R:	03	změna č.3 VCP podlahy 1NP

P.č.	Číslo položky	Název položky	MJ	množství	cena / MJ	Celkem	Dodávka	Dodávka celk.	Montáž	Montáž celk.
10	979082121R00	Příplatek k vnitrost. dopravě suti za dalších 5 m	t	116,64800	28,60	3 336,13	0,00	0,00	28,60	3 336,13
11	003	Poplatek za skládku	t	116,64800	190,00	22 163,12	0,00	0,00	190,00	22 163,12

Poplatek za skládku

### Položkový rozpočet

S:	01082018	MŠ Sady - Smluvní
O:	003	Změna č.3 podlahy 1NP
R:	03A	změna č.3 MCP

P.č.	Číslo položky	Název položky	MJ	množství	cena / MJ	Celkem	Dodávka	Dodávka celk.	Montáž	Montáž celk.
<b>Díl: 12</b>		<b>Odkopávky a prokopávky</b>				<b>-5 864,18</b>		<b>0,00</b>		<b>-5 864,18</b>
1	122101101R00	Odkopávky nezapažené v hor. 2 do 100 m3	m3	-58,35000	100,50	-5 864,18	0,00	0,00	100,50	-5 864,18

Odkopávky nezapažené v hor. 2 do 100 m3

### Položkový rozpočet

S:	01082018	MŠ Sady - Smluvní
O:	004	Změna č.4 strop nad sociálkami 1NP
R:	04	Změna č.4 VCP strop nad sociálkami 1NP

P.č.	Číslo položky	Název položky	MJ	množství	cena / MJ	Celkem	Dodávka	Dodávka celk.	Montáž	Montáž celk.
<b>Díl: 4 Vodorovné konstrukce</b>						<b>120 968,42</b>		<b>37 650,05</b>		<b>83 318,37</b>
1	411320140RAB	Strop ŽB z betonu C25/30, tl. 10 cm, ztrac.bednění, ocelový pozinkovaný plech, výztuž 120 kg/m3	m2	20,27650	1 539,00	31 205,53	0,00	0,00	1 539,00	31 205,53
2	416021228R00	Podhledy SDK, kovová.kce CD deska RI 45 mm	m2	20,27000	1 146,00	23 229,42	550,74	11 163,50	595,26	12 065,92
s úpravou rohů, koutů a hran konstrukci, přebroušení a tmelení spár.										
3	413200011XXX	Dodatečné osazení válcovaných nosníků	m	29,40000	1 874,67	55 115,30	512,53	15 068,38	1 362,14	40 046,92
				116 : 4,2*3		12,60000				
				118 : 4,2*4		16,80000				
4	13380615R	ocel válcovaný nosník	t	0,59346	19 240,00	11 418,17	19 240,00	11 418,17	0,00	0,00
				4,2*3*17,9*0,001		0,22554				
				4,2*4*21,9*0,001		0,36792				
<b>Díl: 94 Lešení a stavební výtahy</b>						<b>2 433,18</b>		<b>400,26</b>		<b>2 032,92</b>
5	941955004R00	Lešení lehké pomocné, výška podlahy do 3,5 m	m2	20,27650	120,00	2 433,18	19,74	400,26	100,26	2 032,92
<b>Díl: 96 Bourání konstrukcí</b>						<b>10 624,89</b>		<b>0,00</b>		<b>10 624,89</b>
6	9631000	Bourání stropů klenbových I č. 12 délky do 4,0 m	m2	20,27650	524,00	10 624,89	0,00	0,00	524,00	10 624,89
				20,2765		20,27650				
<b>Díl: 99 Staveništní přesun hmot</b>						<b>1 681,75</b>		<b>0,00</b>		<b>1 681,75</b>
7	998011002R00	Přesun hmot pro budovy zděné výšky do 12 m	t	8,40874	200,00	1 681,75	0,00	0,00	200,00	1 681,75
<b>Díl: D96 Přesuny suti a vybouraných hmot</b>						<b>15 590,16</b>		<b>0,00</b>		<b>15 590,16</b>
8	979087113R00	Nakládání vybour.hmot na doprav.prostředky	t	8,16624	444,50	3 629,89	0,00	0,00	444,50	3 629,89
9	979011221R00	Svislá doprava suti a vybour. hmot za 1.NP nošením	t	8,16624	636,00	5 193,73	0,00	0,00	636,00	5 193,73
10	979081111RT2	Odvoz suti a vybour. hmot na skládku do 1 km, kontejnerem 4 t	t	8,16624	193,00	1 576,08	0,00	0,00	193,00	1 576,08
Včetně naložení na dopravní prostředek a složení na skládku, bez poplatku za skládku.										
11	979081121R00	Příplatek k odvozu za každý další 1 km	t	81,66236	16,00	1 306,60	0,00	0,00	16,00	1 306,60
12	979082111R00	Vnitrostaveništní doprava suti do 10 m	t	8,16624	257,00	2 098,72	0,00	0,00	257,00	2 098,72

### Položkový rozpočet

S:	01082018	MŠ Sady - Smluvní
O:	004	Změna č.4 strop nad sociálkami 1NP
R:	04	Změna č.4 VCP strop nad sociálkami 1NP

P.č.	Číslo položky	Název položky	MJ	množství	cena / MJ	Celkem	Dodávka	Dodávka celk.	Montáž	Montáž celk.
13	979082121R00	Příplatek k vnitrost. dopravě suti za dalších 5 m	t	8,16624	28,60	233,55	0,00	0,00	28,60	233,55
14	003	Poplatek za skládku	t	8,16624	190,00	1 551,59	0,00	0,00	190,00	1 551,59

Poplatek za skládku

### Položkový rozpočet

S:	01082018	MŠ Sady - Smluvní
O:	005	Změna č.5 změna způsobu založení přístavba
R:	05	Změna č.5 VCP změna způsobu založení přístavba

P.č.	Číslo položky	Název položky	MJ	množství	cena / MJ	Celkem	Dodávka	Dodávka celk.	Montáž	Montáž celk.
<b>Díl: 1 Zemní práce</b>						<b>792,80</b>		<b>0,00</b>		<b>792,80</b>
1	131201111R00	Hloubení nezapaž. jam hor.3 do 100 m3, STROJNĚ odkopy pod plochy zpevněné a budovy	m3	8,00000	99,10	792,80	0,00	0,00	99,10	792,80
<b>Díl: 16 Přemístění výkopku</b>						<b>1 674,00</b>		<b>0,00</b>		<b>1 674,00</b>
2	162701105R00	Vodorovné přemístění výkopku z hor.1-4 do 10000 m Vodorovne přemístění výkopku z hor 1-4 do 10000 m	m3	6,00000	220,00	1 320,00	0,00	0,00	220,00	1 320,00
3	167101102R00	Nakládání výkopku z hor.1-4 v množství nad 100 m3 Nakládání výkopku z hor.1-4 v množství nad 100 m3	m3	6,00000	59,00	354,00	0,00	0,00	59,00	354,00
<b>Díl: 17 Konstrukce ze zemin</b>						<b>360,00</b>		<b>0,00</b>		<b>360,00</b>
4	171101103R00	Uložení sypaniny do násypů zhutněných na 100% PS Uložení sypaniny do násypů zhutněných na 100% PS	m3	6,00000	60,00	360,00	0,00	0,00	60,00	360,00
<b>Díl: 2 Základy a zvláštní zakládání</b>						<b>73 429,55</b>		<b>46 765,37</b>		<b>26 664,19</b>
5	273321411R00	Železobeton základových desek C 25/30, XC2 70*0,15	m3	10,50000	2 860,00	30 030,00	2 571,41	26 999,81	288,59	3 030,20
6	273361921RT4	Výztuž základových desek ze svařovaných sítí, průměr drátu 6,0, oka 100/100 mm (70/6)*26,64*0,001	t	0,31080	32 000,00	9 945,60	26 019,40	8 086,83	5 980,60	1 858,77
7	274313711R100	Beton základových pasů prostý C 25/30 zabetonování nalezené jímky 10,83*0,6*0,4	m3	2,59920	2 560,00	6 653,95	0,00	0,00	2 560,00	6 653,95
8	27931	Postupné betonování základových pasů dle nařízení statika	soubor	1,00000	16 800,00	16 800,00	7 001,33	7 001,33	9 798,67	9 798,67
9	212750010RAC	Trativody z drenážních trubek, lože štěrkopis., obsyp kamenivem, světlost trub 13cm	m	20,00000	500,00	10 000,00	233,87	4 677,40	266,13	5 322,60
<b>Díl: 63 Podlahy a podlahové konstrukce</b>						<b>-23 296,00</b>		<b>0,00</b>		<b>-23 296,00</b>
10	631312511R02	Mazanina betonová tl. 8 cm C 20/25 XC2 pod základy a podlahovou desku:7,28	m3	-7,28000	3 200,00	-23 296,00	0,00	0,00	3 200,00	-23 296,00

### Položkový rozpočet

S:	01082018	MŠ Sady - Smluvní
O:	005	Změna č.5 změna způsobu založení přístavba
R:	05	Změna č.5 VCP změna způsobu založení přístavba

P.č.	Číslo položky	Název položky	MJ	množství	cena / MJ	Celkem	Dodávka	Dodávka celk.	Montáž	Montáž celk.
		-7,28		-7,28000						
<b>Díl: 8</b>		<b>Trubní vedení</b>				<b>13 130,00</b>		<b>7 722,07</b>		<b>5 407,93</b>
11	892855111R00	Kontrola kanalizace TV kamerou	úsek	1,00000	5 000,00	5 000,00	0,00	0,00	5 000,00	5 000,00
12	893152111R00	Montáž šachty	kus	1,00000	980,00	980,00	572,07	572,07	407,93	407,93
		Včetně zřízení podkladního betonu v tl. 10 cm vyztuženého sítí 8/100/100.								
13	28695914R	Kus prodlužovací vlnitý DN 400 délka 2000 mm	kus	1,00000	4 640,00	4 640,00	4 640,00	4 640,00	0,00	0,00
14	28697410R	Poklop šachtový 400	kus	1,00000	2 510,00	2 510,00	2 510,00	2 510,00	0,00	0,00
<b>Díl: 99</b>		<b>Staveništní přesun hmot</b>				<b>5 453,94</b>		<b>0,00</b>		<b>5 453,94</b>
15	998011002R00	Přesun hmot pro budovy zděné výšky do 12 m	t	36,35963	150,00	5 453,94	0,00	0,00	150,00	5 453,94
<b>Díl: M46</b>		<b>Zemní práce při montážích</b>				<b>3 000,00</b>		<b>0,00</b>		<b>3 000,00</b>
16	460110001R01	Sonda hor. 3	kus	1,00000	3 000,00	3 000,00	0,00	0,00	3 000,00	3 000,00
<b>Díl: D96</b>		<b>Přesuny sutí a vybouraných hmot</b>				<b>36 000,00</b>		<b>0,00</b>		<b>36 000,00</b>
17	979990210R00	Poplatek za skládku nebezpeč. odpadu	t	12,00000	3 000,00	36 000,00	0,00	0,00	3 000,00	36 000,00

Odpad katalogové číslo 02 01 06 O/N - Zvířecí trus, moč a hnůj (včetně znečištěné slámy) - kapalné odpady, soustředěvané odděleně a zpracováváné mimo místo vzniku

### Položkový rozpočet

S:	01082018	MŠ Sady - Smluvní
O:	006	Změna č.6 dřevěné okna
R:	6	Změna č.6 dřevěné okna

P.č.	Číslo položky	Název položky	MJ	množství	cena / MJ	Celkem	Dodávka	Dodávka celk.	Montáž	Montáž celk.
<b>Díl: 64 Výplně otvorů</b>						<b>-289 600,00</b>		<b>-253 600,00</b>		<b>-36 000,00</b>
1	611PC2	Vnitřní žaluzie hliníkové - biz kniha standardů	kus	-1,00000	6 000,00	-6 000,00	0,00	0,00	6 000,00	-6 000,00
		Vnitřní žaluzie hliníkové - biz kniha standardů								
2	611R	Napojovaný profil	kompl	-1,00000	30 000,00	-30 000,00	0,00	0,00	30 000,00	-30 000,00
		-1		-1,00000						
3	61110559	Okno dřevěné nenapojované 2165 x 11450 mm - T06	kus	-3,00000	110 000,00	-330 000,00	110 000,00	-330 000,00	0,00	0,00
		Okno dřevěné nenapojované 2165 x 11450 mm - T06								
		-3		-3,00000						
4	61110559x	Okno dřevěné nenapojované 2205*1186 mm	soubor	3,00000	27 000,00	81 000,00	27 000,00	81 000,00	0,00	0,00
		Okno dřevěné nenapojované 2165 x 11450 mm - T06								
		3		3,00000						
5	61110501	Okno dřevěné nenapojované 500 x 500 mm - T 03	kus	-1,00000	4 600,00	-4 600,00	4 600,00	-4 600,00	0,00	0,00
		Okno dřevěné nenapojované 500 x 500 mm - T 03								
		-1		-1,00000						

### Položkový rozpočet

S:	01082018	MŠ Sady - Smluvní
O:	007	Změna č.7 a č.8 změna zdiva
R:	01	SO01-SO03 změna zdivo

P.č.	Číslo položky	Název položky	MJ	množství	cena / MJ	Celkem	Dodávka	Dodávka celk.	Montáž	Montáž celk.
<b>Díl: 3 Svislé a kompletní konstrukce</b>						<b>-78 832,17</b>		<b>369 716,73</b>		<b>-448 548,90</b>
1	311238523R00	Zdivo POROTHERM 30 Profi DRYFIX P15, tl. 300 mm 4,2*0,9	m2	3,78000	1 282,00	4 845,96	975,90	3 688,90	306,10	1 157,06
				3,78000						
2	311238547R00	Zdivo POROTHERM 44 EKO+ Profi DRYFIX P8, tl.440 mm 196 -(0,25*27)	m2	189,25000	2 050,00	387 962,50	1 610,53	304 792,80	439,47	83 169,70
				196,00000						
				-6,75000						
3	311238605R00	Zdivo POROTHERM 38 Profi P15 tl. 380 mm 14 0,25*27	m2	20,75000	2 195,00	45 546,25	1 808,35	37 523,26	386,65	8 022,99
				14,00000						
				6,75000						
4	311231126RT2	Zdivo nosné cihelné z CP 29 P25 na MC 10, tloušťka zdiva 30 cm Včetně pomocného lešení o výšce podlahy do 1,90 m a pro zatížení do 1,5 kPa. 28*0,3	m3	8,40000	4 435,00	37 254,00	2 822,83	23 711,77	1 612,17	13 542,23
				8,40000						
5	311238136R00	Zdivo keramické 30 AKU Z P15 na MC 10, tl.300 mm	m2	28,00000	-1 882,40	-52 707,20	0,00	0,00	-1 882,40	-52 707,20
6	311238634R00	Zdivo keramické 38 T s vatou, P8, tl. 380 mm 14	m2	14,00000	-2 238,12	-31 333,68	0,00	0,00	-2 238,12	-31 333,68
				14,00000						
7	311238637R00	Zdivo keramické 44 T s vatou, P8, tl. 440 mm	m2	196,00000	-2 400,00	-470 400,00	0,00	0,00	-2 400,00	-470 400,00

V položkách zdiva jsou zakalkulovány i náklady na:

- a) očištění podkladu pro zdivo, položení podkladního maltového lože s použitím nivelačního přístroje a vyrovnávací soupravy, kladení tvárnic na pero a drážku, aplikace pěnového lepidla, případné řezání tvárnic, provázení rohů a koutů svisle, provázení výškových bodů.
- b) vyzdivání ostění, parapetů, jednotlivých výklenků průběžných svislých nik, podélných výstupků a říms, provádění ústupků tvořících vodorovné a svislé rýhy, prostupů, kapes, zaoblení rohů a koutů, zavázání zdiva a přiček do ostatního zdiva na kapsy nebo ozuby nebo s použitím nerezových kotev, apod.
- c) vynechání rýh, instalačních drážek, průduchů, výklenků (nik), prostupů a jiných dutin, které jsou zakresleny v projektu (např. ve zdivu, příčkách, betonových konstrukcích apod.).
- d) doplňkové tvarovky k ukončení zdiva např. u otvorů a v rozích.

### Položkový rozpočet

S:	01082018	MŠ Sady - Smluvní
O:	007	Změna č.7 a č.8 změna zdiva
R:	01	SO01-SO03 změna zdivo

P.č.	Číslo položky	Název položky	MJ	množství	cena / MJ	Celkem	Dodávka	Dodávka celk.	Montáž	Montáž celk.
		e) nařezání a vsazení polystyrenu do drážek krajových cihel kolem otvorů. Ztratné cihel je kalkulováno ve výši 2 %. Dodávka lepicí pěny pro zdění je součástí dodávky broušených cihel.								
		196		196,000						

### Položkový rozpočet

S:	01082018	MŠ Sady - Smluvní
O:	009	Změna č.10 vnitřní dveře
R:	10	vnitřní dveře

P.č.	Číslo položky	Název položky	MJ	množství	cena / MJ	Celkem	Dodávka	Dodávka celk.	Montáž	Montáž celk.
<b>Díl: 64</b>						<b>43 770,00</b>		<b>23 773,44</b>		<b>19 996,56</b>
<b>Výplně otvorů</b>										
1	642942111RT3	Osazení zárubní dveřních ocelových, pl. do 2,5 m2, včetně dodávky zárubně 70 x 197 x 11 cm	kus	6,00000	1 729,00	10 374,00	915,72	5 494,32	813,28	4 879,68
2	642942111RT4	Osazení zárubní dveřních ocelových, pl. do 2,5 m2, včetně dodávky zárubně 80 x 197 x 11 cm	kus	10,00000	1 748,00	17 480,00	934,72	9 347,20	813,28	8 132,80
3	642942111RT5	Osazení zárubní dveřních ocelových, pl. do 2,5 m2, včetně dodávky zárubně 90 x 197 x 11 cm	kus	1,00000	1 761,00	1 761,00	947,72	947,72	813,28	813,28
4	642942111RT7	Osazení zárubní dveřních ocelových, pl. do 2,5 m2, včetně dodávky zárubně 125 x 197 x 11 cm	kus	3,00000	2 005,00	6 015,00	1 191,72	3 575,16	813,28	2 439,84
5	642942111RU2	Osazení zárubní dveřních ocelových, pl. do 2,5 m2, včetně dodávky zárubně 60 x 197 x 16 cm	kus	1,00000	2 015,00	2 015,00	1 201,72	1 201,72	813,28	813,28
6	642942111RT3R1	Osazení zárubní dveřních ocelových protipož., pl. do 2,5 m2, včetně dodávky zárubně 70 x 197 x 11 cm	kus	1,00000	2 029,00	2 029,00	1 055,56	1 055,56	973,44	973,44
7	642942111RT4R2	Osazení zárubní dveřních ocelových protipož., pl. do 2,5 m2, včetně dodávky zárubně 80 x 197 x 11 cm	kus	2,00000	2 048,00	4 096,00	1 075,88	2 151,76	972,12	1 944,24
<b>Díl: 766</b>						<b>778,81</b>		<b>20 598,02</b>		<b>-19 819,21</b>
<b>Konstrukce truhlářské</b>										
8	61181271A	Zárubeň obkladová OKZ š. 70 cm/stěna 18-25cm dýha	kus	-1,00000	1 500,00	-1 500,00	0,00	0,00	1 500,00	-1 500,00
Zárubeň obkladová OKZ š. 70 cm/stěna 18-25cm dýha										
9	61181272A	Zárubeň obkladová OKZ š. 80 cm/stěna 18-25cm dýha	kus	-6,00000	2 000,00	-12 000,00	0,00	0,00	2 000,00	-12 000,00
Zárubeň obkladová OKZ š. 80 cm/stěna 18-25cm dýha										
10	61181273A	Zárubeň obkladová OKZ š. 90 cm/stěna 18-25cm dýha	kus	-1,00000	2 000,00	-2 000,00	0,00	0,00	2 000,00	-2 000,00
Zárubeň obkladová OKZ š. 90 cm/stěna 18-25cm dýha										
11	766670011R00	Montáž obložkové zárubně a dřevěného křídla dveří	kus	-8,00000	1 460,00	-11 680,00	0,00	0,00	1 460,00	-11 680,00
Montáž obložkové zárubně a dřevěného křídla dveří										
12	61165684	Dveře protipožární EW30-C2DP3+panik. klika - T14	kus	1,00000	20 598,02	20 598,02	20 598,02	20 598,02	0,00	0,00
Dveře protipožární EW30-C2DP3+panik. klika - T14										
13	611601202	Dveře vnitřní CPL 1kř. 60x197 cm	kus	1,00000	1 490,00	1 490,00	0,00	0,00	1 490,00	1 490,00
Dveře vnitřní CPL 1kř. 70x197 cm										

### Položkový rozpočet

S:	01082018	MŠ Sady - Smluvní
O:	009	Změna č.10 vnitřní dveře
R:	10	vnitřní dveře

P.č.	Číslo položky	Název položky	MJ	množství	cena / MJ	Celkem	Dodávka	Dodávka celk.	Montáž	Montáž celk.	
14	611601202	Dveře vnitřní CPL plné 1kř. 70x197 cm	kus	-1,00000	1 943,07	-1 943,07	0,00	0,00	1 943,07	-1 943,07	
15	611601202	Dveře vnitřní CPL 1kř. 70x197 cm	kus	4,00000	1 500,00	6 000,00	0,00	0,00	1 500,00	6 000,00	
		Dveře vnitřní CPL 1kř. 70x197 cm									
16	611601203	Dveře vnitřní CPL plné 1kř. 80x197 cm	kus	-2,00000	1 943,07	-3 886,14	0,00	0,00	1 943,07	-3 886,14	
17	611601203	Dveře vnitřní CPL 1kř. 80x197 cm	kus	-4,00000	1 500,00	-6 000,00	0,00	0,00	1 500,00	-6 000,00	
		Dveře vnitřní CPL 1kř. 80x197 cm									
18	611601203	Dveře vnitřní CPL 1kř. 125x197 cm	kus	3,00000	3 900,00	11 700,00	0,00	0,00	3 900,00	11 700,00	
		Dveře vnitřní CPL 1kř. 80x197 cm									

### Položkový rozpočet

S:	01082018	MŠ Sady - Smluvní
O:	08	Změna č. 9 podlahy PVC/dlažba
R:	1	podlahy PVC/dlažba

P.č.	Číslo položky	Název položky	MJ	množství	cena / MJ	Celkem	Dodávka	celk.	Montáž	celk.
<b>Díl: 771 Podlahy z dlaždic</b>						<b>-16 441,92</b>		<b>0,00</b>		<b>-16 441,92</b>
1	597623142	Dlaždice 30x30 keram. slinutá viz. kniha standardů Dlaždice 30x30 keram. slinutá viz. kniha standardů m.č. 101,102,116,123 : -(19,40+8,60+4,90+8,7) m.č.106,107 : 15,50+4,50	m2	-21,60000	395,00	-8 532,00	0,00	0,00	395,00	-8 532,00
2	771575109RT8	Montáž podlah keram., hladké, tmel, 30x30 cm Montáž podlah keram., hladké, tmel, 30x30 cm -21,60	m2	-21,60000	355,00	-7 668,00	0,00	0,00	355,00	-7 668,00
3	771579791R00	Příplatek za plochu podlah keram. do 5 m2 jednotl. Příplatek za plochu podlah keram. do 5 m2 jednotl. -21,60	m2	-21,60000	11,20	-241,92	0,00	0,00	11,20	-241,92
<b>Díl: 776 Podlahy povlakové</b>						<b>26 026,54</b>		<b>0,00</b>		<b>26 026,54</b>
4	585915857	Samonivelační stěrka 20 Samonivelační stěrka 20	t	0,12000	10 970,00	1 316,40	0,00	0,00	10 970,00	1 316,40
5	776101115R00	Vyrovnání podkladů samonivelační hmotou Vyrovnání podkladů samonivelační hmotou	m2	37,76000	55,90	2 110,78	0,00	0,00	55,90	2 110,78
6	776101121R00	Provedení penetrace podkladu Provedení penetrace podkladu	m2	37,76000	17,50	660,80	0,00	0,00	17,50	660,80
7	776421100RU1	Lepení podlahových soklíků z PVC a vinylu Lepení podlahových soklíků z PVC a vinylu	m	37,76000	81,00	3 058,56	0,00	0,00	81,00	3 058,56
8	776521100RU2	Lepení povlak.podlah z pásů PVC na lepidlo typu chemopren - D+M Lepení povlak.podlah z pásů PVC na lepidlo typu chemopren - D+M m.č.101,102,109,116 : 19,40+8,6+24,86+4,9 m.č.106,107 : -(15,50+4,50)	m2	37,76000	500,00	18 880,00	0,00	0,00	500,00	18 880,00

### Položkový rozpočet

S:	01082018	MŠ Sady - Smluvní
O:	08	Změna č. 9 podlahy PVC/dlažba
R:	1	podlahy PVC/dlažba

P.č.	Číslo položky	Název položky	MJ	množství	cena / MJ	Celkem	Dodávka	Dodávka celk.	Montáž	Montáž celk.
------	---------------	---------------	----	----------	-----------	--------	---------	---------------	--------	--------------

## Akce: Rekonstrukce a přístavba MŠ Sady

příloha č. 1 změnových listů č. 1-10

rozčlenění víceprací dle § 222 zákona 134/2016 Sb

Cena dle SOD		11 467 984,00 Kč			
č. změny	222/4	222/5	222/6		
změnový list č. 1	884 538,00 Kč - 156 611,00 Kč	- Kč	- Kč	- Kč	- Kč
změnový list č. 2	23 320,00 Kč				
změnový list č. 3		254 891,00 Kč - 5 864,00 Kč			
změnový list č. 4		151 298,00 Kč			
změnový list č. 5	110 544,00 Kč				
změnový list č. 6	- 289 600,00 Kč				
změnový list č. 7,8	- 78 832,00 Kč				
změnový list č. 9	9 585,00 Kč				
změnový list č. 10	44 549,00 Kč				
<b>celkem</b>	<b>1 072 536,00 Kč - 525 043,00 Kč</b>	<b>406 189,00 Kč - 5 864,00 Kč</b>	<b>- Kč</b>	<b>- Kč</b>	<b>- Kč</b>
	<b>1 597 579,00 Kč</b>	<b>13,93%</b>	<b>412 053,00 Kč</b>	<b>3,59%</b>	<b>- Kč</b>
Celkový rozsah změn dle odst 4 .....max 15%		1 597 579,00 Kč	13,93%		
Celkový rozsah změn dle odst. 5 + 6... ..max 50%		- Kč	3,59%		
Celkový cenový nárůst dle odst. 9.....max 30%		- Kč	0,00%		
Změna ceny dle dodatku č. 1 (bez DPH)		947 818,00 Kč	8,26%		
Celková cena díla dle SOD včetně dodatku č. 1 (bez DPH)		12 415 802,00 Kč			