

C. j. KRPS-245196-36/ČJ-2018-0100VZ

Identifikátor VZ: NEN-N006/18/V00020730

Počet listů: 6
Přílohy: 2/3**KUPNÍ SMLOUVA**uzavřená v souladu s § 2079 a násl. zákona č. 89/2012 Sb., občanský zákoník,
v platném znění (dále jen „občanský zákoník“ a „smlouva“)Níže uvedeného dne, měsíce a roku byla uzavřena mezi smluvními stranami smlouva
tohoto znění:**Čl. I
Smluvní strany****LIMA – eko služby s.r.o.**zastoupená: 

sídlo: Klímova 268, 285 09 Kácov

IČ: 271 01 681

DIČ: CZ27101681

Bankovní spojení: ČSOB, a.s., Kutná Hora

Číslo účtu: Telefon: e-mail: 

Zapsána v obchodním rejstříku vedeném Městským soudem v Praze, oddíl C, Vložka 96330

(dále jen „prodávající“)

a

Česká republika – Krajské ředitelství policie Středočeského kraje



zastoupená: Miladou Benešovou, vedoucí odboru správy majetku

sídlo: Na Baních 1535, 156 00 Praha 5 - Zbraslav

IČ: 75151481

DIČ: CZ75151481

Bankovní spojení: ČNB Praha

Číslo účtu: Telefon: Fax: e-mail: 

(dále jen „kupující“)

Čl. II

Předmět smlouvy

1. Prodávající se zavazuje dodat kupujícímu **pevná paliva** (dále jen „zboží“), níže podrobně specifikované. Předmětem smlouvy je rovněž dodání zboží včetně dopravy a skládání pásem do místa plnění.
2. Kupující se zavazuje, v případě naplnění podmínek smlouvy, zboží převzít a uhradit kupní cenu prodávajícímu.
3. Specifikace předmětu:

a) kvalitativní určení:

zboží – **hnědé uhlí** „ořech 2“, včetně dopravy a skládání pásem je specifikováno v příloze č. 1, která je nedílnou součástí této smlouvy a sestává se z jedné strany. Zboží bude dodáváno v obvyklé jakosti odpovídající příslušným normám a nabídkovým vzorům.

b) kvantitativní určení:

množství zboží je uvedeno v příloze č. 1, která je nedílnou součástí této smlouvy, představuje maximální množství, jež je kupující oprávněn odebrat na základě této smlouvy. Kupující není povinen odebrat zboží v celém rozsahu přílohy č. 1, ale jen v rozsahu, který mu umožní jeho rozpočtové zdroje.

Čl. III

Kupní cena

1. Cena hnědé uhlí – „ořech 2“ za tunu bez DPH ve výši	2 661,15 Kč
Cena celkem bez DPH za 23 t činí	61 206,62,- Kč
DPH 21% ve výši	12 853,38,- Kč
CELKEM	74 060,- Kč

Slovy: sedmdesátčtyřtisícšedesát korun českých

2. **Celkové náklady za část I. příloha č. 1**

Cena celkem bez DPH	61 206,62 Kč
DPH 21% ve výši	12 853,38 Kč
CELKEM	<u>74 060,- Kč</u>

Slovy: sedmdesátčtyřtisícšedesát korun českých

3. Cena zahrnuje veškeré náklady spojené s koupí zboží, jeho skladováním, dopravou, pojištěním, předáním a převzetím zboží. Stanovená cena je cenou nejvýše přípustnou.

Čl. IV

Doba a místo plnění

1. Prodávající je povinen dodat smluvené zboží na své náklady. Dodávky budou uskutečněny v dílčím plnění podle potřeb kupujícího na základě objednávky a dohody s oprávněnou osobou odběratele do místa plnění, a to do 5 pracovních dnů od objednání.
2. Místem plnění je: Krajské ředitelství policie Středočeského kraje, kotelny dle přílohy č. 1 **Krajské ředitelství policie Středočeského kraje, obvodní oddělení Zbraslavice, Zbraslavice č.p. 189, PSČ 285 21**
3. Dodávka zboží je splněna jeho převzetím oprávněným zaměstnancem kupujícího, kterým je: [REDAKCE] - referent EO oblasti Kolín, který je oprávněn k převzetí zboží pověřit pracovníka obsluhy kotelny, tel.: [REDAKCE] [REDAKCE]
4. Za prodávajícího je ve věcech technických i sjednání termínů dodávek zboží oprávněn jednat: [REDAKCE]
5. Za datum dodání smluveného zboží se považuje den, ve kterém převezme kupující zboží od prodávajícího. Převzetí bude prokázáno datovaným podpisem na kterémkoliv průvodním dokladu.
6. V případě, že bude dodán jiný druh zboží, než které bylo požadováno, nebo dodané zboží nebude mít vlastnosti a jakost požadovanou pro dodaný druh zboží, je kupující oprávněn odmítnout převzetí takové dodávky zboží.
7. Kupující se stává vlastníkem zboží, v okamžiku jeho předání prodávajícím. Smluvní strany si mohou písemně dojednat, že kupující se stává vlastníkem zboží před jeho předáním nebo později po předání.
8. Tato smlouva se uzavírá na dobu určitou a končí splněním předmětu smlouvy, nejdéle však dnem 31. května 2019.

Čl. V

Platební podmínky

1. Prodávající je oprávněn fakturovat kupní cenu až po dodání a potvrzení převzetí zboží kupujícím a fakturu vystaví **do 5 dnů** po dodání zboží.
2. Faktura je splatná **do 21 dnů** od jejího doručení kupujícímu.

3. Faktura musí obsahovat náležitosti podle § 435 zákona č. 89/2012 Sb., občanský zákoník a náležitosti podle § 28 a § 29 zákona č. 235/2004 Sb., o dani z přidané hodnoty, ve znění pozdějších předpisů.
4. Faktura se považuje za proplacenou okamžikem odepsání fakturované částky z účtu kupujícího ve prospěch účtu prodávajícího.
5. Kupující není v prodlení s placením fakturované částky, jestliže vrátí fakturu prodávajícímu do 5 dnů od jejího doručení proto, že faktura obsahuje nesprávné údaje nebo je vystavena v rozporu s touto smlouvou. Konkrétní důvody je kupující povinen uvést zároveň s vrácením faktury. Faktura bude zaslána na adresu kupujícího ve dvou vyhotoveních. Nebude-li faktura označena tak, jak je uvedeno v odstavci 3 a nebude-li ve dvou vyhotoveních, je kupující oprávněn ji vrátit prodávajícímu, aniž by se tímto dostal do prodlení s její splatností. U nové nebo opravené faktury běží nová lhůta splatnosti.
6. Zálohu kupující neposkytuje.
7. V případě, že bude prodávající ke dni zdanitelného plnění zveřejněn podle § 106a zákona č. 235/2004 Sb., o dani z přidané hodnoty jako nespolehlivý plátcce, nebo uvede jiný účet, než je uveden v „Registru plátců DPH“ podle § 109a zákona č. 235/2004 Sb., o dani z přidané hodnoty, kupující uhradí prodávajícímu, který je plátcem DPH, pouze základ daně a úhradu daně provede dle § 109a zákona č. 235/2004 Sb., o dani z přidané hodnoty.

Čl. VI

Podstatné porušení smlouvy

Smluvní strany pokládají za podstatné porušení smlouvy:

1. dodání takového zboží, které neodpovídá požadované specifikaci, dle čl. II této smlouvy, popř. dodání zboží, které nevykazuje potřebnou kompatibilitu se zařízením kupujícího, se kterým mělo být užíváno,
2. nedodání zboží ani do **10 dnů** po uplynutí dodací lhůty,
3. nedodání náhradního zboží do **7 dnů** po uplynutí lhůty pro náhradní dodání zboží.

Čl. VII

Záruka

1. Prodávající prohlašuje, že zaručuje dohodnuté vlastnosti zboží podle záručních podmínek, a to po **dobu 24 měsíců**.

2. Reklamacie v záruční době bude zajištěna prodávajícím na provozovně kupujícího. Prodávající je povinen započít reklamační úkony **do 2 dnů** od výzvy kupujícího.
3. Nebude-li započata reklamacie podle odstavce 2 nebo nedojde-li k odstranění požadované záruční vady v dohodnuté době, má kupující právo na dodání nového materiálu za materiál reklamovaný, stejné kvality a stejného výrobce.

ČI. VIII

Smluvní pokuta a úroky z prodlení

1. Nedodá-li prodávající zboží do uplynutí dodací lhůty, zaplatí kupujícímu smluvní pokutu ve výši 0,2 % z ceny nedodaného zboží za každý, byť i započatý, den prodlení. Zaplacením smluvní pokuty není dotčen nárok kupujícího na náhradu škody v částce převyšující zaplacenou smluvní pokutu.
2. Nezaplatí-li kupující kupní cenu včas, je povinen zaplatit prodávajícímu úrok z prodlení ve výši 0,05 % z dlužné částky bez DPH za každý, byť i započatý, den prodlení.

ČI. IX

Odstoupení od smlouvy

1. Odstoupení od smlouvy se řídí ustanovením § 2106 a násl. občanského zákoníku.
2. Kupující je též oprávněn odstoupit od smlouvy z důvodu probíhajícího insolvenčního řízení vůči prodávajícímu.
3. Účinky odstoupení od smlouvy nastávají okamžikem doručení písemného projevu vůle odstoupit od této smlouvy druhé smluvní straně. Odstoupení od smlouvy se nedotýká zejména nároku na náhradu škody a smluvní pokuty.

ČI. X

Závěrečná ustanovení

1. Smlouva nabývá platnosti dnem jejího uzavření, tj. dnem jejího podpisu zástupci smluvních stran a účinnosti dnem jejího zveřejnění v registru smluv dle zákona č. 340/2015 Sb., o registru smluv.
2. Obě smluvní strany prohlašují, že smlouva nebyla uzavřena v tísní, ani za jednostranně nevýhodných podmínek a na důkaz toho připojují své vlastnoruční podpisy.

3. Tato smlouva může být měněna nebo doplňována jen písemnými, očíslovanými dodatky odsouhlasenými zástupci obou smluvních stran, které se stanou nedílnou součástí této smlouvy.
4. Smluvní strany se dohodly, že případné postoupení práv a povinností ze smlouvy nebo její části ve smyslu § 1895 občanského zákoníku třetí osobě, je možné jen na základě dodatku ke smlouvě, uzavřeném ve smyslu odst. 3 čl. X. smlouvy.
5. Postoupení pohledávky vzniklé z této smlouvy je možné pouze na základě písemného souhlasu kupujícího.
6. Z důvodů právní jistoty smluvní strany prohlašují, že jejich závazkový vztah založený touto smlouvou se řídí českým právním řádem, zejména občanským zákoníkem.
7. Smluvní strany se zavazují, že veškeré spory vzniklé v souvislosti s realizací této smlouvy budou řešeny smírnou cestou. Nedojde-li k dohodě, budou spory řešeny před příslušnými obecnými soudy.
8. Smluvní strany souhlasí se zveřejněním této smlouvy na veřejně přístupném elektronickém portálu.
9. Tato smlouva je vyhotovena ve 3 stejnopisech, z nichž 1 obdrží prodávající a 2 kupující.
10. Přílohy: Příloha č. 1 - Specifikace zboží
Příloha č. 2 - Krycí list nabídky

Za prodávajícího:

V Praze dne

25. 10. 2018

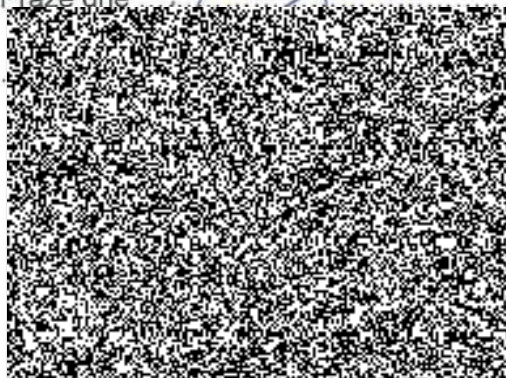

Za kupujícího:

V Praze dne

25 -10- 2018



Příloha č.1 kupní smlouvy - č.j.:KRPS-245196/ČJ-2018-0100MN-VZ

Počet listů:1

SPECIFIKACE

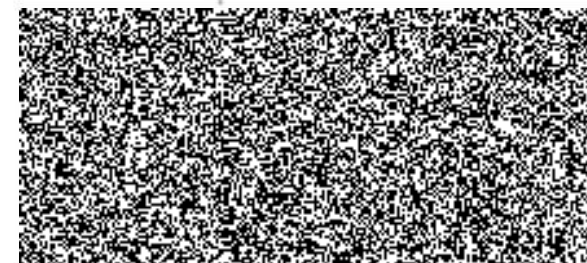
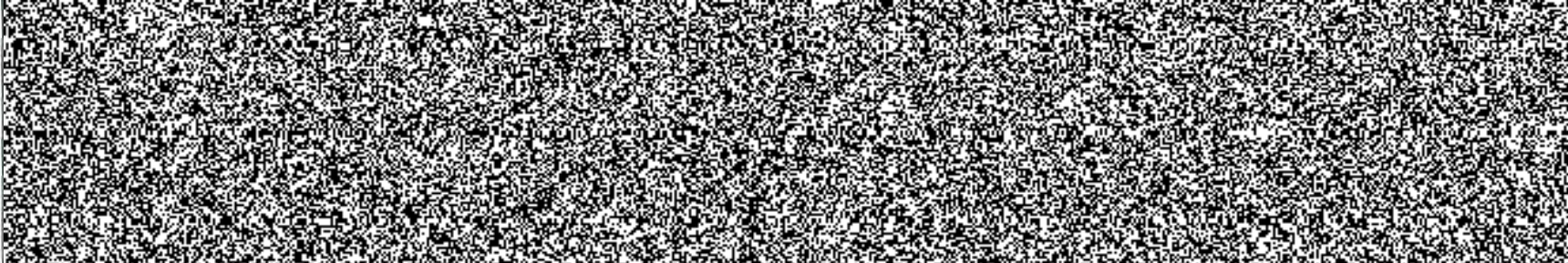

ČÁST	Místo plnění	Druh	Zrnitost	Výhřevnost prům.	Obsah popela prům.	Obsah síry prům.	Obsah vody prům.	Množství	Skládání pásem
			mm	MJ/kg	%	%	%	tony	
I.	KŘP Středočeského kraje Obvodní oddělení Zbraslavice 285 21 Zbraslavice 189	Hnědé uhlí Ořech 2	10 - 25	17,6	9,8	0,77	30,2	23	Ano



KRYCÍ LIST NABÍDKY

k veřejné zakázce malého rozsahu na dodávky dle zákona č. 134/2016 Sb., o zadávání veřejných zakázek, v platném znění

Nákup pevných paliv 2018-2019

Údaje o uchazeči	
Obchodní firma nebo název (jedná-li se o právnickou osobu) Obchodní firma nebo jméno a příjmení (jedná-li se o fyzickou osobu)	LIMA – eko služby s.r.o.
Sídlo (jedná-li se o právnickou osobu) Místo podnikání, popř. místo trvalého pobytu (jedná-li se o fyzickou osobu)	Klímova 268, 285 09 Kácov
IČO	271 01 681
Telefon	
FAX	XXXXXXXXXX
E-mail	
Datová schránka	3hsik6y
Kontaktní osoba pro jednání ve věci nabídky	

CENOVÁ NABÍDKA		
Nabídková cena bez DPH	61.206,62	Kč
Celkem DPH	12.853,38	Kč
Celková nabídková cena včetně DPH	74.060,-	Kč

Část číslo	Název části	Cena za tunu v Kč bez DPH	DPH	Cena za tunu v Kč včetně DPH	Množství tun	Cena celkem za požadované množství tun bez DPH	DPH	Cena celkem za požadované množství tun s DPH
I.	OOP Zbraslavice - hnědé uhlí	2.661,15	558,85	3.220,-	23	61.206,62	12.853,38	74.060,-
[REDACTED]								

Ve Zruči nad Sázavou dne...17.10.2018.....

