

SMLOUVA O DÍLO

(uzavřená dle §2586 a násl. Zák. 89/2012 Sb. občanského zákoníku v platném znění)

č.: 6413/8705.01/2018

1. Objednatel

Zemský archiv v Opavě
Sněmovní 2/1 746 00 Opava

Zapsán:

IČO:70979057 DIČ:

Zástupce ve věcech smluvních:

Zástupce ve věcech technických:

Zástupce ve věcech realizačních:

Bank.účet:

Objednávka:

Místo určení:

SOKA Bruntál se sídlem v Krnově, Řiční okruh 12, Krnov

2. Zhotovitel

VKV - Market spol. s r.o.

Přemyslovců 648/51

747 07 Opava - Jaktář

Zapsán: v OR vedeném KS v Ostravě, oddíl C, vložka 6038 IČO: 48390488 DIČ:CZ48390488

Zástupce ve věcech smluvních:

Zástupce ve věcech technických:

Zástupce ve věcech realizačních:

Peněžní ústav:

Číslo účtu:

Československá obchodní banka

I. Předmět smlouvy

1. Předmětem smlouvy je dodávka a montáž výplní otvorů a předání písemných dokumentů, které jsou nutné pro řádné užívání díla ze strany objednatele a určují je zákonné předpisy, není-li uvedeno v jednotlivých položkách jinak, při splnění níže uvedených ustanovení. Výplně budou dodány v množství, označení a druhu dle následující specifikace:

1 Ocelový uzávěr plný do ocelové atyp. zárubně 4 ks včetně ocelové rámové zárubně
Průchod š x v: 1250 x 2035

Materiál Ocelový skelet vnitřní otevíravý požární 1.00 ks
2kř dveře s rámovou zárubní
Prosklení bez prosklení

Odolnost EW 30 DP1 C

Povrch povrchová úprava komaxit dle

RAL 7024 (tmavě šedá)

Otevírání Nesouměrné (800 + zbytek)

Doplňky Zámek pro vložku FAB

bez vložky, použije stávající 1.00 ks

Doplňky Kování rozeta ovál (kl-koule)nerez 1.00 ks

Doplňky Samozavírač Dorma TS 83 1.00 ks

Doplňky Elektrozámek BEFO, 12V 1.00 ks

Doplňky Kabelová průchodka 1.00 ks

Doplňky Zástrče na neaktivní křídlo 2.00 ks

Montáž Montáž uzávěru včetně manipulace na stavbě

Doprava Cena za dopravu na stavbu a zpět

Doprava Doprava na zaměření stavebních otvorů

II. Plnění a realizace smlouvy

1. Zhotovitel dodá a namontuje výplně podle čl.I.odst.1 této smlouvy ve lhůtě 6.týdnů od data obdržení jedné potvrzené kopie smlouvy o dílo.
2. Po písemném vyzvání zhotovitele bude provedeno předání díla písemným zápisem, který potvrdí obě smluvní strany. V případě, že v dokumentu budou uvedeny vady a nedodělky mají obě strany povinnost stanovit termín pro odstranění vad a nedodělků.
3. Pokud objednatel písemně nereaguje na toto vyzvání o předání díla a ani na opakovanou výzvu čl.II.odst.2.), do 7 kalendářních dnů má zhotovitel právo považovat, že dílo bylo ze strany zhotovitele řádně předáno a to minimálně v rozsahu již provedených prací.
4. Od data předání díla bude ve lhůtě do 15 dní vyhotovena faktura - daňový doklad (viz čl. IV).

III. Cena plnění

Smluvní cena je stanovena bez DPH u jednotlivého zboží dle čl.I. této smlouvy takto:

| | | | |
|---|------|-----------|------------------------|
| 1 Ocelový uzávěr plný do ocelové atyp. zárubně Doprava | 4 ks | 32.460,00 | 129.840,00 2.200,00 |
|---|------|-----------|------------------------|

Celkem cena 132.040,00

IV. Placení a fakturace

Smluvní strany se dohodly na placení tímto způsobem:

- 1) Zhotovitel je oprávněn fakturovat smluvní cenu včetně DPH po předání díla dle čl.II.odst. 2. až 3..
- 2) Objednatel je povinen fakturu zaplatit do 30 dnů od jejího vystavení. Povinnost je splněna dnem připsání dlužné částky na účet zhotovitele.

V. Povinnosti objednatele

1. Objednatel se zavazuje, že stavba bude v dohodnutém termínu na montáž dostatečně a včas připravena v souladu s čl.I odst.1. a dle přílohy č. 1 : "Stavebně montážní podmínky", které tvoří nedílnou přílohu této smlouvy. Dále se zavazuje umožnit přístup určeným pracovníkům zhotovitele do prostor svého objektu za účelem spínání této smlouvy. Objednatel je zodpovědný za to, že řádný průběh prací nebude rušen zásahy třetích osob. Případné zpoždění stavební připravenosti objednatel oznámí písemně zhotoviteli minimálně 7 dnů před dohodnutým termínem a smluvní strany dohodnou písemně novou dobu provedení díla.
2. Případné pozdější připomínky nebo reklamace po písemném předání díla nemají vliv na platební podmínky faktur a splatnost faktur.
3. Objednatel se zavazuje dílo převzít dle čl.II.odst. 2. až 4. a zaplatit cenu díla dle čl.III. a IV. této smlouvy. A to i tehdy, když v písemném předání budou uvedeny vady a nedodělky, které samy o sobě ani ve spojení s jinými, nebrání plynulému a bezpečnému provozu (užívání) díla.
4. U předaného díla zabezpečí podmínky dle ustanovení ČSN 74 6401 nebo 74 6550 a dále se bude řídit ustanoveními uvedenými v dokumentu "Návod na údržbu a obsluhu". Nebezpečí škody na díle nese objednatel ode dne předání díla.
5. Objednatel se stává vlastníkem díla dnem uhrazení veškerých závazků vůči zhotoviteli, vyplývajících z této smlouvy. V případě prodlení se zaplacením delším 10 dnů je zhotovitel oprávněn od této smlouvy odstoupit, aniž by objednateli vzniklo právo na jakékoliv sankční plnění, majetkové škody či jiné újmy. O tomto záměru je zhotovitel povinen předem písemně informovat a pak je oprávněn předmět díla od objednatele jako své řádné vlastnictví demontovat a odvést, přičemž je objednatel povinen mu to umožnit pod sankci náhrady škody včetně dalších účelně vynaložených nákladů.

VI. Povinnosti zhotovitele

1. Zhotovitel prohlašuje, že vlastností výplní otvorů uvedených ve smlouvě se po dobu záruční lhůty tj. 24 měsíců nemění. Na komponenty např. zámky, kování, samozavírače a ostatní neuvedené doplňky, platí záruční doba 24 měsíců. Totéž platí i pro kooperace, které pro zhotovitele realizovaly třetí osoby (např. povrchová úprava). Zhotovitel bude po dobu záruční lhůty bezplatně provádět opravy skrytých závad a závad prokazatelně vzniklých jeho vinou. Závady způsobené neodborným zásahem, nedodržením zásad pro užívání nebo zásahem třetích osob či z důvodu vyšší moci (např. živelná pohroma, katastrofa, krádež apod.) mohou být odstraněny pouze na náklady objednatele. To se týká i nákladů vzniklých řešením neoprávněné reklamace. Povinnost zhotovitele provádět opravy vzniká dnem uhrazení veškerých finančních závazků objednatele vůči zhotoviteli (pokud se obě strany nedohodnou jinak).
2. Záruka podle předchozího odstavce začíná běžet ode dne předání díla zhotovitelem objednateli.
3. Zhotvitel prohlašuje, že má uzavřenou pojistku odpovědnosti za škody způsobené v souvislosti s jeho podnikáním(viz. příloha č. 3)
4. V případě prodlení s úhradou závazků objednatele vůči zhotoviteli je ten oprávněn:
- zakázat objednateli užívání předmětu díla

- požadovat po objednateli demontáž a vrácení díla
- demontovat a vzít si předmět smlouvy zpět.

VII. Smluvní pokuta

1. V případě prodlení s provedením díla vzniká objednateli právo na smluvní pokutu ve výši 100 Kč z ceny díla za každý den prodlení s provedením díla.
2. V případě prodlení s úhradou faktury vzniká zhotoviteli právo na smluvní pokutu ve výši 100 Kč za každý den prodlení až do doby plného uhrazení faktury.
3. V příloze č. 2 : Zápis o provedeném aktuálním "Školení bezpečnosti práce" zhotovitel dokládá, že jeho zaměstnanci jsou řádně poučeni o plnění předpisů bezpečnosti práce na pracovišti i na stavbách. Případné porušení bezpečnostních předpisů ze strany zhotovitele na stavbě objednatele lze sankcionovat dle jeho předem oběma smluvními strana schváleného sazebníku.

VIII. Další ujednání

1. V případě, že objednatel zhotoviteli nedoručí na adresu sídla zhotovitele potvrzenou kopii této smlouvy do 7 kalendářních dnů od jejího vystavení, pak se tato smlouva stává neplatnou.
2. Měnit nebo doplňovat text této smlouvy lze jen formou písemných číslovaných dodatků, ve kterých si zhotovitel vyhrazuje právo změny termínu plnění a případně i ceny díla. Dodatky budou platné jen budou-li řádně potvrzené a podepsané oprávněnými zástupci obou smluvních stran.
4. Tato smlouva je vyhotovena ve dvou exemplářích, každá strana obdrží jedno vyhotovení. Obě strany potvrzují autentičnost této smlouvy svým podpisem. Zároveň smluvní strany prohlašují, že si tuto smlouvu přečetly a že nebyla ujednána v tísni ani za jinak jednostranně nevýhodných podmínek. Smlouva nabývá platnost v den podpisu obou smluvních stran a datem účinnosti zveřejnění v registru smluv.
5. Objednatel je povinen s potvrzenou smlouvou o dílo zaslat zhotoviteli také kopie: fyzické osoby: živnostenské oprávnění a osvědčení Finančního úřadu o plátcí DPH právnické osoby: výpis z OR.

Nedílnou součástí této smlouvy jsou přílohy:

- Příloha č. 1 Stavebně montážní podmínky
- Příloha č. 2 Dokument provedeném školení bezpečnosti práce - zaměstnanců.
- příloha č. 3 Pojištění vůči škodám

Objednatel

Zhotovitel:

Datum 22. 10. 2018

Datum 22. 10. 2018



(razítko, podpis)

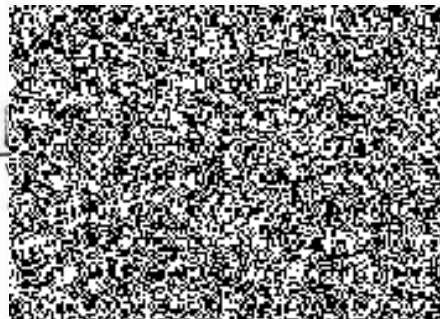

Technická specifikace se stanovením cenové relace

č.8705.02

Datum tisku: 18/10/2018

List: 1

Zpracoval:
VKV - Market spol. s r.o.
Přemyslovců 648/51
747 07 Opava - Jaktař

Zadavatel:
Zemský archiv v Opavě
Sněmovní 2/1
746 00 Opava

IČO: 48390488
DIČ:CZ48390488

IČO:70979057
DIČ:

Místo určení: Státní okresní archiv Bruntál se sídlem v Krnově

| Pozice | Název | Počet | Jm | Cena/Jm | Celkem bez DPH |
|--------|---|-------|----|----------|----------------|
| 1 | Ocelový uzávěr plný dvoukřídlový včetně ocelové rámové zárubně Staveb.otvor š x v: 1400 x 2110 Průchod š x v: 1250 x 2035 | 4 | ks | 32460.00 | 129840.00 |
| | Materiál | | | | |
| | Oc. skelet vnitřní otevíravý požární | | | | |
| | 2kř dveře s rámovou zárubní bez prosklení | | | | |
| | Prosklení | | | | |
| | EW 30 DP1 C | | | | |
| | Odolnost | | | | |
| | Povrch | | | | |
| | povrchová úprava komaxit dle RAL 7024 tmavě šedá | | | | |
| | Otevírání | | | | |
| | nesouměrné (800 + zbytek) aktivní křídlo levé | | | | |
| | Doplňky | 1.00 | ks | | |
| | Zámek pro vložku FAB bez vložky, použije se stávající | | | | |
| | Doplňky | 2.00 | ks | | |
| | Zástrčky na neaktivní křídlo | | | | |
| | Doplňky | 1.00 | ks | | |
| | Kování rozeta ovál, kl.-koule, nerez | | | | |
| | Doplňky | 1.00 | ks | | |
| | Elektrozámek BEFO 12V, klasická funkce | | | | |
| | Doplňky | 1.00 | ks | | |
| | Kabelová průchodka ve falcu dveří | | | | |
| | Doplňky | 1.00 | ks | | |
| | Samozavírač Dorma TS 83 | | | | |
| | Montáž | | | 4212.00 | |
| | Montáž uzávěru (cena za 1ks) včetně manipulace na stavbě montáž z čela na stávající zárubeň | | | | |
| 2 | Cena za dopravu na stavbu a zpět | 1 | X | 2200.00 | 2200.00 |
| | Ostatní | 1.00 | ks | | |
| | x doprava na montáž doprava a zaměření dveří | | | | |

Celkem cena: 132040.00

