

# KUPNÍ SMLOUVA

uzavřená podle § 2085 a násl. zákona č. 89/2012 Sb., občanský zákoník

## I. SMLUVNÍ STRANY

1. **PRODÁVAJÍCÍ:**

**Město Ústí nad Orlicí**  
**Správa lesů města Ústí nad Orlicí**  
IČ: 00279676  
se sídlem Sychrova 16, 562 24 Ústí nad Orlicí  
zastoupené panem Jiřím Faltýnkem  
jako „Prodávající“

a

2. **KUPUJÍCÍ:**

**Dřevařské centrum s.r.o.**  
IČ: 24239909  
DIČ: CZ2439909  
se sídlem: Kasanice 29, 285 22 Čestín  
zapsané v obchodním rejstříku vedeného Městským soudem v Praze, oddíl C, vložka 201522  
zastoupené: Janem Petráskem a Ing. Tomášem Dvořákem, jednatelem společnosti, v zastoupení  
panem Miroslavem Kubičkem na základě plné moci, která je nedílnou součástí této kupní  
smlouvy  
jako „Kupující“

každá z výše uvedených osob nebo entit dále také jako „Smluvní strana“ a společně též jako „Smluvní strany“.

## II. PŘEDMĚT SMLOUVY

- (1) Prodávající se touto smlouvou zavazuje dodávat Kupujícímu dříví a převádět na Kupujícího vlastnické právo k tomuto dříví, a to v množství, sortimentech, jakosti, době a za podmínek stanovených touto smlouvou, Doporučenými pravidly pro měření a třídění dříví v ČR platnými v okamžiku dodávky (dále jen „DP“), v souladu s příslušnými ustanoveními právních předpisů, které se na předmět této smlouvy vztahují.
- (2) Kupující se zavazuje dříví podle předchozího odstavce od Prodávajícího přebírat a platit za něj Prodávajícímu kupní cenu dle ujednání stanovených v čl. III. této smlouvy.

## III.

## SORTIMENT, JAKOST, MNOŽSTVÍ, FAKTURACE, PLATEBNÍ PDMÍNKY A KUPNÍ CENA

Sortiment						
Dřevina	Kvalita	Délka	nadmíra	čep v.k. od	množství	Cena bez DPH/m <sup>3</sup>
SM	B/C	4/8	2%	15 cm	400-700 m <sup>3</sup>	1.700,-
SM	D (KH)	4/8	2%	15 cm		750,-
SM	Vláknina OSB	2/4		15 cm		400,-
SM	vláknina DTD	2		7 cm		350,-
SM	výmět			7 cm		1,-

Upřesnění požadavků kvality a zkratk:

- v. k. – měřeno v kůře
- nadmíra délek 2%

Prodávající tímto prohlašuje, že veškerá dřevní hmota, kterou bude dodávat Kupujícímu v období od **15. 10. 2018 do 31. 12. 2018** bude pocházet pouze z těžeb v níže uvedených lokalitách:

Určení lokality		
Název	Kraj	Množství
LHC Město Ústí nad Orlicí	Pardubický	400 – 700 m <sup>3</sup>

Údaj bude uveden i na jednotlivých dodacích listech k dodávkám.

- (1) Kupující se zavazuje zaplatit Prodávajícímu za dodané dříví kupní cenu, stanovenou dohodou Smluvních stran, dle čl. III. této smlouvy. K ceně bude připočítána DPH dle sazeb platných k datu uskutečnění zdanitelného plnění.
- (2) Právo na vystavení faktury – daňového dokladu vzniká v okamžiku uskutečnění zdanitelného plnění. Faktury musí mít náležitosti daňového dokladu ve smyslu příslušných právních předpisů. **Dnem uskutečnění zdanitelného plnění je poslední den v měsíci, ve kterém proběhl odběr dřevní hmoty.**
- (3) Smluvní strany se dohodly, že Prodávající bude uvádět ve fakturách – daňových dokladech údaj o tom, zda dodávané dříví je certifikované či nikoli.
- (4) Fakturaci – vystavování daňových dokladů bude Prodávající provádět vždy nejpozději k poslednímu dni kalendářního měsíce za dodané a převzaté zboží podle výsledků elektronické a ATRO přejímky, které je povinen Kupující Prodávajícímu poskytnout. Daňové doklady budou zasilány ve formátu PDF na adresu Kupujícího.
- (5) **Splatnost daňového dokladu bude vždy do 15 kalendářních dnů ode dne vystavení.**
- (6) Nezaplatí-li Kupující kupní cenu ve shora uvedeném termínu, a to ani v přiměřené náhradní lhůtě 7 dnů, zavazuje se uhradit Prodávajícímu zákonný úrok z prodlení z kupní ceny za každý

den prodlení. V případě platební neschopnosti Kupujícího je Prodávající oprávněn další dodávky dříví zastavit.

- (7) Cena dříví bude Kupujícím hrazena bezhotovostně prostřednictvím banky na účet Prodávajícího, uvedeného na faktuře. Za den zaplacení se považuje den připsání odpovídající finanční částky na bankovní účet prodávajícího. Případně-li poslední den splatnosti na den pracovního volna nebo na den pracovního klidu, posouvá se splatnost na nejbližší následující pracovní den.
- (8) **Dohodnuté ceny jsou stanoveny dle cenové nabídky Kupujícího.**

#### IV.

#### DODÁNÍ ZBOŽÍ, PŘEVZETÍ ZBOŽÍ A DOPRAVA

- (1) **Dopravu zajišťuje a hradí Kupující.**
- (2) **Místem přejímky** jsou odvozní místa Prodávajícího (OM) a místo konečného odběratele.
- (3) **Přejímka dodaného dříví** fyzická (množstevní měření a kvalitativní zatřídění) bude stanovena na OM Prodávajícího, elektronická (ATRO v případě vlákniny) po odvozu v místě konečného odběratele.
- (4) Dodávané dříví bude měřeno testovanými měřicími přístroji. Kupující bude o výsledcích měření informovat Prodávajícího prostřednictvím přejímacích protokolů, které Kupující zašle neprodleně Prodávajícímu.
- (5) Povinnost Prodávajícího dodat dříví je splněna a Kupující nabývá vlastnické právo ke dříví dnem ukončení příslušné přejímky dříví na OM Prodávajícího. Nebezpečí škody na zboží přechází z Prodávajícího na Kupujícího dnem fyzické přejímky na OM.

#### V.

#### DOBA PLNĚNÍ

- (1) Tato smlouva se sjednává na dobu určitou **od 15. 10. 2018 do 31. 12. 2018.**
- (2) Prodávající je povinen dodávat dříví v jednotlivých sortimentech, plynule v čase a rovnoměrně v souladu s touto smlouvou.
- (3) Kupující je povinen avizovat plánovaný termín a objem odběru dřevní hmoty alespoň 48 hodin před plánovaným odvozem.

#### VI.

#### ODPOVĚDNOST ZA VADY

- (1) Prodávající odpovídá za dodání dříví bez vad, bránících v jeho užití k dalšímu zpracování.

- (2) Zjevné vady je Kupující oprávněn reklamovat do 5-ti dnů ode dne fyzické převímky dříví. Skryté vady je Kupující oprávněn reklamovat bez zbytečného odkladu po jejich zjištění, kdykoliv bez ohledu na dobu od dodání dříví do místa plnění dle této smlouvy.

## VII.

### UKONČENÍ PLATNOSTI A ODSTOUPENÍ OD SMLOUVY

- (1) Platnost a účinnost této smlouvy končí uplynutím doby, na kterou byla sjednána. Tuto smlouvu je dále možné ukončit dohodou Smluvních stran nebo odstoupením od ní.
- (2) Odstoupit od kupní smlouvy může kterákoliv ze Smluvních stran z důvodů vyšší moci, kterou se rozumí: nezaviněné dodatečné nemožnosti odebrání zboží, požár, závažné technické a technologické problémy provozu.

## VIII.

### OPRÁVNĚNÉ OSOBY

- (1) Osoba oprávněná jednat za Prodávajícího:  
Jiří Faltýnek  
vedoucí organizační složky Správa lesů města Ústí nad Orlicí  
tel.: 777 736 554  
mail.: faltynec@muuo.cz
- (2) Osoba oprávněná jednat za Kupujícího:  
Miroslav Kubiček  
Tel: 603 171 698

## IX.

### ZÁVĚREČNÁ USTANOVENÍ

- (1) Tato smlouva se řídí právním řádem České republiky a je vyhotovena ve dvou stejnopisech v českém jazyce.
- (2) Smlouvu lze změnit či doplňovat pouze formou písemných, číselně označených dodatků potvrzených oběma Smluvními stranami.
- (3) Tato smlouva nabývá platnosti i účinnosti dnem podpisu oběma Smluvními stranami.
- (4) Smluvní strany se dohodly, že v zájmu potřeby zachování vzájemných dobrých vztahů a s tím související potřeby naplnit účel této smlouvy, budou veškeré nesrovnalosti a spory, které vzniknou z plnění této smlouvy, řešit přednostně smírným jednáním.
- (5) Smluvní strany se dohodly, že obsah této smlouvy i informace vzájemně si poskytnuté v souvislosti s jejím uzavřením jsou důvěrné, a že je neprozradí jiné osobě, která by jich mohla využít ve svůj prospěch.
- (6) Tato smlouva se vyhotovuje ve dvou stejnopisech s platností originálu, každá ze Smluvních stran obdrží po jednom vyhotovení.

- (7) Účastníci smlouvy stvrzují svými podpisy, že smlouva byla sepsána dle jejich vzájemné dohody, pravé, svobodné a vážné vůle, určitě a nikoliv v tísní či z nezkušenosti, rozumové slabosti, rozrušení či lehkomyšlnosti, na důkaz čehož připojují níže své podpisy.

V Ústí nad Orlicí, dne: 15.10.2018

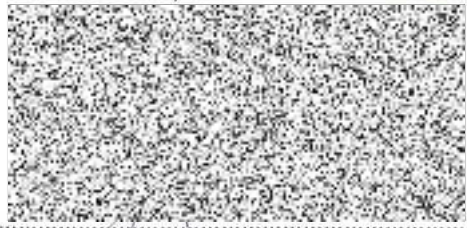

Prodávající

V Ústí nad Orlicí, dne: 15.10.2018



Kupující





## PLNÁ MOC

**Zmocnitel:** -----

-----Dřevařské centrum, s.r.o. se sídlem Kasanice 29, 28522 Zruč nad Sázavou, IČ: 24239909, DIČ: CZ24239909, zapsaná v obchodním rejstříku vedeném Městským soudem v Praze, oddíl C., vložka 201522, jednající: Janem Petráskem, jednatelem společnosti, bytem Kasanice 29, 285 22 Zruč nad Sázavou. -----

**Zmocněnec:** -----

----- Miroslav Kubíček.  -----

-----Zmocnitel tímto uděluje plnou moc zmocněnci, aby v plném rozsahu jednal a podepisoval za společnost Dřevařské centrum, s.r.o., se sídlem Kasanice 29, 285 22 Zruč nad Sázavou, IČ: 24239909, vůči Městu Ústí nad Orlicí, Sychrova 16, 562 24 Ústí nad Orlicí, IČ: 279676. -----

V Kasanicích, dne 01. 10. 2018



Dřevařské centrum. s.r.o.  
Jan Petrásek  
Jednatel společnosti

