



# ÚČASTNICKÁ SMLOUVA

Zákaznické centrum - Business  
800 73 73 33, [redacted]  
[www.t-mobile.cz](http://www.t-mobile.cz)

RÁMCOVÁ SMLOUVA \*

28610566

OPERÁTOR	T-Mobile Czech Republic a.s.	Kód prodejního místa	[redacted]
	Tomíčkova 2144/1, 148 00 Praha 4	Obch.zástupce, kód, adresa	[redacted]
	IČ 649 49 681, DIČ CZ64949681	Prodejce, kód	[redacted]
	Zapsaný do OR u Městského soudu v Praze, oddíl B, vložka 3787		

ZÁJEMCE	Obchodní firma*	Střední průmyslová škola, Karviná, příspěvková organizace	Dodací adresa <sup>3)</sup>	[redacted]
	Jméno, příjmení <sup>1)</sup>	[redacted]	Obchodní firma	[redacted]
	Ulice *	Žižkova	Jméno, příjmení*	[redacted]
	č.p. / č.o.	1818 / 1a	Ulice*	Žižkova
	Město *	Karviná - Hranice	č.p. */ č.o.	1818 / 1a
	PSČ *	73301	Město*	Karviná - Hranice
	Datum narození *	[redacted]	PSČ*	73301
	IČ* / DIČ	62331515 / [redacted]	Kontaktní telefon <sup>4)</sup>	[redacted]
	Povinný subjekt pro registraci smluv <sup>2)</sup>	Ano <input checked="" type="radio"/> Ne <input type="radio"/>	Email	[redacted]
	Jsou vyplněna všechna povinná pole formuláře		Způsob doručení <sup>5)</sup>	<input checked="" type="radio"/> kurýr <input type="radio"/> dobírka, Česká pošta

## SMLUVNÍ UJEDNÁNÍ

Operátor a Závěmce tímto uzavírají Účastnické smlouvy v počtu telefonních čísel uvedených v Příloze č. 1, na základě které bude Operátor Závěmci poskytovat Základní a doplňkové Služby elektronických komunikací a související (dále souhrnně jen Služby) v rozsahu, který si smluvní strany sjednají, a Závěmce se zavazuje platit za tyto Služby řádně a včas sjednanou cenu.

Doba trvání Účastnických smluv se řídí příslušným ustanovením Rámcové smlouvy specifikované v záhlaví tohoto formuláře. Rámcová smlouva stanoví, jestli je Účastnická smlouva uzavřena na dobu určitou dle platnosti Rámcové smlouvy anebo Rámcová smlouva odkazuje na autonomii Účastnických smluv při sjednávání jejich doby trvání.

Sjednaná doba trvání Účastnické smlouvy začíná běžet dnem aktivace sjednané Služby. Pokud v Rámcové smlouvě, resp. v Účastnické smlouvě není uvedeno jinak, přechází Účastnická smlouva po uplynutí doby určité v ní sjednané do režimu doby neurčité.

Obsah Účastnické smlouvy a nedílnou součástí Účastnické smlouvy tvoří tyto dokumenty (dále jen „Dokumenty“):

- podmínky zachycené v tomto formuláři včetně podmínek sjednaných v části formuláře Příloha č.1 Seznam Účastnických smluv,
- Všeobecné podmínky společnosti T-Mobile Czech Republic a.s. (také jen „Všeobecné podmínky“),
- platné Podmínky zpracovávání osobních identifikačních, provozních a lokalizačních údajů,
- platný Ceník služeb,

- další podmínky;
- Podmínky zvoleného tarifu a dalších zvolených Služeb,
- Podmínky přenesení čísla,
- Obchodní podmínky T-Mobile služby m-platba,
- Obchodní podmínky Platebních služeb T-Mobile

Přednost Dokumentů se řídí čl. 2.2 Všeobecných podmínek, nikoliv pořadím uvedeným výše. Veškeré podmínky jsou k dispozici na [www.t-mobile.cz/novyzakaznik](http://www.t-mobile.cz/novyzakaznik).

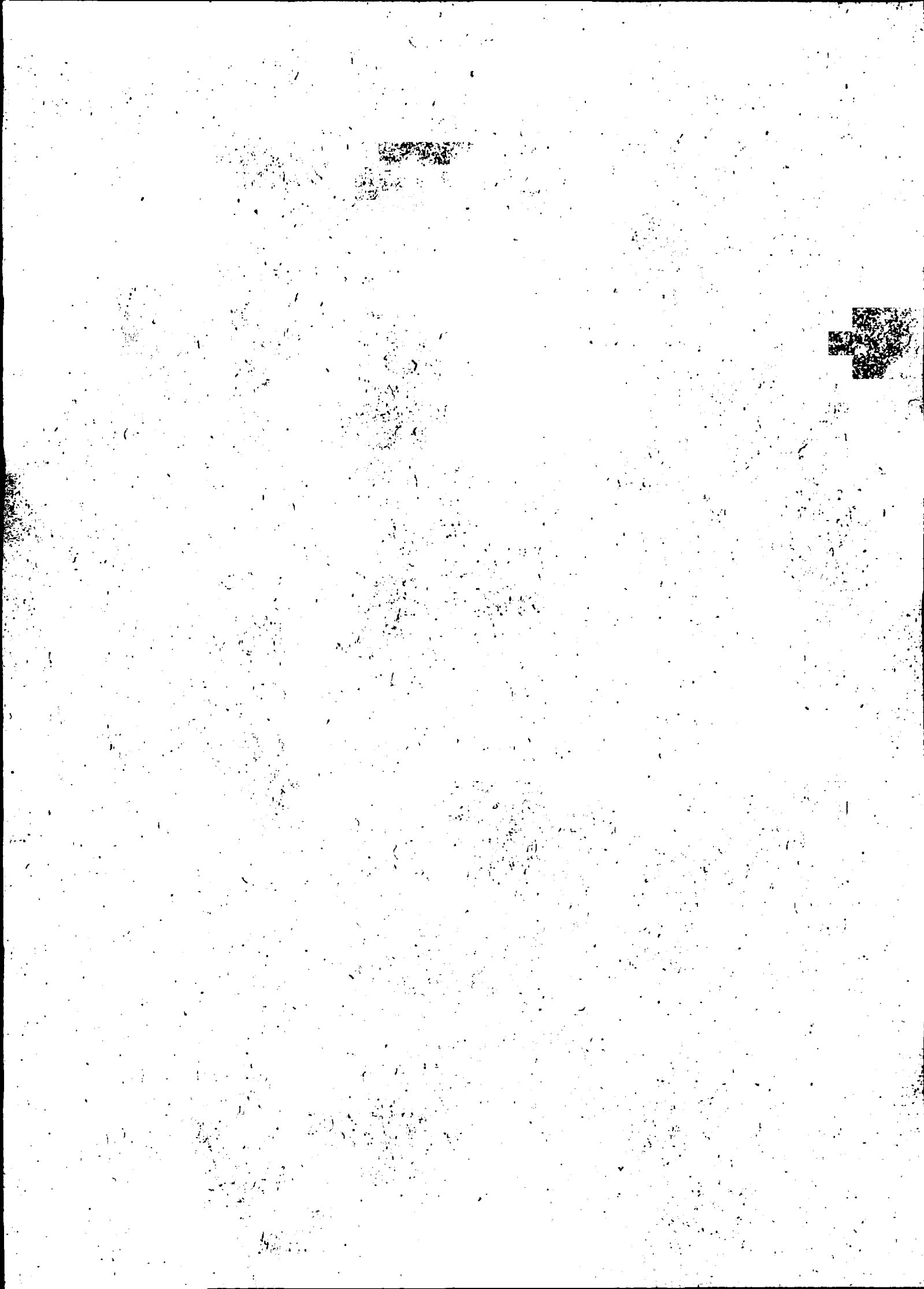

Zájemce je povinen uhradit vyúčtované smluvní pokuty a finanční vypořádání řádně a včas ve lhůtě splatnosti uvedené na Vyúčtování.

Zájemce s Operátorem se dohodli, že splatnost pro Vyúčtování sjednaná v této Smlouvě platí i pro Vyúčtování Služeb poskytnutých Zájemci dle ostatních Účastnických smluv, jsou-li tyto Služby účtovány Zájemci v jednom Vyúčtování společně se Službami poskytnutými na základě této Smlouvy.

**Poučení:** Souhlas se zpracováním osobních údajů, provozních a lokalizačních údajů (metadata elektronických komunikací) může udělit pouze fyzická osoba (uživatel služeb) a takové souhlasy nejsou součástí této smlouvy. Zájemce může kdykoliv odvolat svůj souhlas/vznést námitku, čemuž T-Mobile bez zbytečného odkladu vyhoví. Oprávnění/souhlasy může Zájemce i uživatel služeb kdykoliv měnit v Můj T-Mobile nebo na Zákaznickém centru. Více informací naleznete v Zásadách zpracování osobních údajů na

#### ZÁVĚREČNÁ UJEDNÁNÍ

Operátor a Zájemce se dohodli, že se uvedené Účastnické smlouvy v Příloze č. 1 Seznam Účastnických smluv posuzují samostatně. Tyto Účastnické smlouvy jsou na sebe nezávislé a jde o samostatná smluvní ujednání. Ukončení jedné Účastnické smlouvy nemá vliv na platnost a účinnost ostatních sjednaných Účastnických smluv.

Zájemce a Operátor se dohodli, že informace o uzavření a změnách Účastnické smlouvy bude Operátor Zájemci zasílat do schránky T-Box umístěné na zákaznickém účtu Zájemce na portálu Můj T-Mobile (dále jen „schránka T-Box“). Do doby aktivace zákaznického účtu na portálu Můj T-Mobile nalezne Zájemce informace o Účastnické smlouvě v dočasném T-Boxu na stránkách [www.t-mobile.cz/t-box](http://www.t-mobile.cz/t-box), a to po zadání čísla Zákaznické smlouvy (je uvedeno v záhlaví tohoto formuláře), čísla osobního dokladu Zájemce uvedeného na této Účastnické smlouvě a země vydání tohoto dokladu.

Potvrzení zasílaná do schránky T-Box nemají charakter potvrzujícího obchodního dopisu. Operátor rovněž nebude přihlížet k potvrzení o uzavření Účastnické smlouvy zaslané Zájemcem a takové potvrzení tak nebude mít vliv na obsah této Účastnické smlouvy.

Pokud tato Účastnická smlouva podléhá povinnosti uveřejnit ji v registru smluv, tak v souladu se zákonem č. 340/2015 Sb. o registru smluv, smluvní strany v rámci takového uveřejnění začerní veškeré osobní údaje a obchodní tajemství v této Účastnické smlouvě obsažené.

Zájemce prohlašuje, že měl možnost se zeptat Operátora na vše, co mu v této Smlouvě vč. Dokumentů nebylo jasné či srozumitelné, že jeho otázky byly Operátorem zodpovězeny a po doplňujícím vysvětlení jsou mu již všechna ustanovení zřejmá a srozumitelná.

\_\_\_\_\_  
tor/obch. zástupce:

PODPISY

Dne

20.9.2018

- 1) Vypíšte, prosím, identifikační údaje osoby oprávněné jednat jménem Zájemce
- 2) Označte „Ano“ v případě že podle § 4 zákona č. 340/2015 Sb. o registru smluv ve znění pozdějších předpisů, byla u uzavření Účastnické smlouvy jejím uveřejněním v registru smluv. V opačném případě označte „Ne“
- 3) Uveďte, prosím, dodací adresu pro zaslání obyčejných SIM karet a zboží, jedná se o povinný údaj
- 4) Vypíšte, prosím, kontaktní telefonní číslo pro doručení záskaly. 5) Vypíšte způsob doručení Kurýr/Česká pošta

Symbol \* označuje povinné pole

V případě většího množství SIM karet vyplňte tento formulář opakovaně. Při vyplňování tabulky se řiďte pokyny uvedenými dále

Pořadové číslo	Typ objednávky <sup>1)</sup> *	Telefonní číslo <sup>2)</sup> *	Ukazovaný počet služeb / SIM <sup>3)</sup>	Číslo simkarty <sup>4)</sup>	Typ SIM karty <sup>5)</sup> *	Tarif <sup>6)</sup> *	Číslo aktivace SIM karty <sup>7)</sup>	Roamingový tarif <sup>8)</sup>	EU regulace <sup>9)</sup>	Operační skupina <sup>10)</sup> *	Obdobnosti k Fakturační skupině <sup>11)</sup> *
6											zadejte FS:
7									☑		zadejte FS:
8									☑		zadejte FS:
9									☑		zadejte FS:
10									☑		zadejte FS:
11									☑		zadejte FS:
12									☑		zadejte FS:
13									☑		zadejte FS:
14									☑		zadejte FS:
15									☑		zadejte FS:
16									☑		zadejte FS:
17									☑		zadejte FS:
18									☑		zadejte FS:
19									☑		zadejte FS:
20									☑		zadejte FS:

Všechny simkarty budou automaticky zařazeny do PS (podniková síť) bez jakýchkoliv dalších nastavení nebo restrikcí.  
Pokud si přejete aktivovat jinou službu, než je uvedena ve formuláři, anebo změnit parametry aktivovaných služeb, je to možné až po aktivaci SIM na zákaznickém centru.

Číslo objednávky zákazníka <sup>27)</sup>  
Poznámka na dodací list <sup>28)</sup>

ACC\_RS\_RPA\_01

V případě většího množství SIM karet vyplňte tento formulář opakovaně. Při vyplňování tabulky se řiďte pokyny uvedenými dále

Pořadové číslo	Telefonní číslo <sup>2)</sup> *	datové roam. Zvýhodnění <sup>12)</sup>	Data roaming limit <sup>13)</sup>	Povolení datových služeb <sup>14)</sup>	Datové tarifní zvýhodnění <sup>15)</sup>	Povolení navýšení datového limitu <sup>16)</sup>	Podrobný výpis služeb <sup>17)</sup>	Blokovat Mez. hovory <sup>18)</sup>
7						<input type="checkbox"/>		<input type="checkbox"/>
8						<input type="checkbox"/>		<input type="checkbox"/>
9						<input type="checkbox"/>		<input type="checkbox"/>
10						<input type="checkbox"/>		<input type="checkbox"/>
11						<input type="checkbox"/>		<input type="checkbox"/>
12						<input type="checkbox"/>		<input type="checkbox"/>
13						<input type="checkbox"/>		<input type="checkbox"/>
14						<input type="checkbox"/>		<input type="checkbox"/>
15						<input type="checkbox"/>		<input type="checkbox"/>
16						<input type="checkbox"/>		<input type="checkbox"/>
17						<input type="checkbox"/>		<input type="checkbox"/>
18						<input type="checkbox"/>		<input type="checkbox"/>
19						<input type="checkbox"/>		<input type="checkbox"/>
20						<input type="checkbox"/>		<input type="checkbox"/>

ACC\_RS\_RPA\_01

V prípade väčšieho množstva SIM karet vyplňte tento formulár opakovaně. Při vyplňování tabulky se řiďte pokyny uvedenými dále

Pořadové číslo	Telefonní číslo <sup>2)</sup> *	Multimediální zprávy (MMS) <sup>19)</sup>	Souhlas s audiotex a Premium SMS <sup>20)</sup>	Souhlas s DMS a SMS platbou <sup>21)</sup>	Souhlas s m-platbou <sup>22)</sup>	Downloads <sup>23)</sup>	Typ Záznamové služby <sup>24)</sup>	Sdílet heslo pro blokování koncovému uživateli <sup>25)</sup>	Heslo pro blokování (čtyřmístné číslo) <sup>26)</sup> *	oznámka na štítek k SIMkartě <sup>29)</sup>
6		<input type="checkbox"/>	<input type="checkbox"/>	<input type="checkbox"/>	<input type="checkbox"/>			<input type="checkbox"/>		
7		<input type="checkbox"/>	<input type="checkbox"/>	<input type="checkbox"/>	<input type="checkbox"/>			<input type="checkbox"/>		
8		<input type="checkbox"/>	<input type="checkbox"/>	<input type="checkbox"/>	<input type="checkbox"/>			<input type="checkbox"/>		
9		<input type="checkbox"/>	<input type="checkbox"/>	<input type="checkbox"/>	<input type="checkbox"/>			<input type="checkbox"/>		
10		<input type="checkbox"/>	<input type="checkbox"/>	<input type="checkbox"/>	<input type="checkbox"/>			<input type="checkbox"/>		
11		<input type="checkbox"/>	<input type="checkbox"/>	<input type="checkbox"/>	<input type="checkbox"/>			<input type="checkbox"/>		
12		<input type="checkbox"/>	<input type="checkbox"/>	<input type="checkbox"/>	<input type="checkbox"/>			<input type="checkbox"/>		
13		<input type="checkbox"/>	<input type="checkbox"/>	<input type="checkbox"/>	<input type="checkbox"/>			<input type="checkbox"/>		
14		<input type="checkbox"/>	<input type="checkbox"/>	<input type="checkbox"/>	<input type="checkbox"/>			<input type="checkbox"/>		
15		<input type="checkbox"/>	<input type="checkbox"/>	<input type="checkbox"/>	<input type="checkbox"/>			<input type="checkbox"/>		
16		<input type="checkbox"/>	<input type="checkbox"/>	<input type="checkbox"/>	<input type="checkbox"/>			<input type="checkbox"/>		
17		<input type="checkbox"/>	<input type="checkbox"/>	<input type="checkbox"/>	<input type="checkbox"/>			<input type="checkbox"/>		
18		<input type="checkbox"/>	<input type="checkbox"/>	<input type="checkbox"/>	<input type="checkbox"/>			<input type="checkbox"/>		
19		<input type="checkbox"/>	<input type="checkbox"/>	<input type="checkbox"/>	<input type="checkbox"/>			<input type="checkbox"/>		
20		<input type="checkbox"/>	<input type="checkbox"/>	<input type="checkbox"/>	<input type="checkbox"/>			<input type="checkbox"/>		





# DOHODA O DATU PŘENESENÍ TELEFONNÍHO ČÍSLA

Zákaznické centrum - Business  
800 73 73 33, [business@t-mobile.cz](mailto:business@t-mobile.cz)  
[www.t-mobile.cz](http://www.t-mobile.cz)

RÁMCOVÁ SMLOUVA

28610566

OPERÁTOR T-Mobile Czech Republic a.s.  
Tomíčkova 2144/1, 148 00 Praha 4  
IČ 649 49 681, DIČ CZ64949681  
Zapsaný do OR u Městského soudu  
v Praze, oddíl B, vložka 3787

ZÁJEMCE

Obchodní firma\*  
Jméno, příjmení <sup>1)</sup>  
IČ\*

Střední průmyslová škola, Karviná, příspěvková organizace

62331515

SMLUVNÍ  
UJEDNÁNÍ

Zájemce a Operátor se dohodli na datu přenesení čísel dle tabulky v Příloze této Dohody o datu přenesení telefonního čísla.

Zájemce a Operátor se dohodli na tom, že v případě řádného nedodání ČVOP, včasného nedoručení zásilky se SIM kartou atd., kdy nebude možné dodržet sjednané datum přenesení čísla, proběhne přenesení čísla v nejbližším možném termínu po splnění všech podmínek. Nové datum přenesení čísla Operátor Zájemci oznámí.

PODPISY

Dne 20.9.2018

OPERÁTOR/ OBCHODNÍ ZÁSTUPCE

1) Vypíšte, prosím, identifikační údaje osoby oprávněné jednat jménem Zájemce



**Příloha Dohody o datu přenesení telefonního čísla**

RÁMCOVÁ SMLOUVA

28610566

Seznam a termín přenosu telefonních čísel:

Telefonní číslo	ČVOP	Datum přenesení čísla
[REDACTED]		

