

Magistrát města Jihlavy
smlouva zaevidována
pod č.: 1456/MO/2018

Číslo smlouvy strany povinné: PM - 28516/2018
Číslo smlouvy strany oprávněné:

Smlouva o zřízení služebnosti

uzavřená dle ust. § 1257 a násl. zákona č. 89/2012 Sb.,
občanský zákoník

Smluvní strany:

Povodí Moravy, s.p.,
zapsaný v obchodním rejstříku u Krajského soudu v Brně, oddíl A,
vložka 13565

Sídlo: Dřevařská 932/11, 602 00 Brno
IČO: 70890013
DIČ: CZ70890013
Bankovní spojení: Komerční banka, a.s., pobočka Brno – venkov
Číslo účtu: 29639641/0100
Zastoupený: MVDr. Václavem Gargulákem, generálním ředitelem

dále jen jako "**povinný**"

a

Statutární město Jihlava
Sídlo: Masarykovo náměstí 97/1, 586 01 Jihlava
Zastoupené: Ing. Jaromírem Kalinou, náměstkem primátora

IČO: 00286010
DIČ: CZ00286010
Bankovní spojení: Česká spořitelna, a.s.
Číslo účtu: 20028-1466072369/0800

dále jen jako "**oprávněný**"

uzavřeli níže uvedeného dne, měsíce a roku tuto smlouvu:

Článek I. Úvodní ustanovení

1. Povinný prohlašuje, že má na základě zákona č. 305/2000 Sb., o povodích, a zákona č. 77/1997 Sb., o státním podniku, oba ve znění pozdějších předpisů, právo hospodařit s majetkem České republiky, kromě jiného i s **pozemky**:

- parc. č. 4841/2
- parc. č. 6177/24
- parc. č. 6177/40
- parc. č. 6177/42
- parc. č. 6178/1

vše v katastrálním území Jihlava, obec Jihlava, zapsanými u Katastrálního úřadu pro Vysočinu, Katastrálního pracoviště Jihlava, na LV č. 2237 pro k. ú. Jihlava (dále jen „**předmětné pozemky**“).

2. Oprávněný je vlastníkem staveb cyklostezky vybudované v rámci akce „**Cyklostezka ul. Havlíčkova – Helenínská, Jihlava**“, která byla řádně povolena příslušným stavebním úřadem (dále jen „**cyklostezka**“).

Článek II. Předmět smlouvy

1. Povinný touto smlouvou zřizuje oprávněnému za úplaty služebnost k předmětným pozemkům v rozsahu stanoveném geometrickým plánem č. 7129-1146/2017 (dále jen „**geometrický plán**“).

Geometrický plán s vyznačením rozsahu služebnosti je nedílnou součástí této smlouvy.
2. Služebnost spočívá v povinnosti povinného strpět:
 - umístění a provozování cyklostezky na částech předmětných pozemků,
 - vstup a vjezd oprávněného nebo jím pověřených osob na části předmětných pozemků vyznačených v geometrických plánech – viz čl. II. odst. 1 této smlouvy, a to za účelem prohlídky, kontroly, údržby a případně oprav cyklostezky.
3. Oprávněný takto zřízenou služebnost přijímá a povinný, jako vlastník zatěžovaných nemovitostí, je povinen tato práva strpět.
4. Při umístění a provozování cyklostezky je oprávněný povinen se řídit mimo podmínek stanovených stavebním povolením i požadavky povinného, které mu byly písemně sděleny (vyjádření útvaru správy povodí z hlediska plánování vod, z hlediska dalších zájmů chráněných zákonem č. 254/2001 Sb., vodní zákon, ve znění pozdějších předpisů, ze dne 19. 4. 2014, č.j. PM036924/2014-203/Fi, a dalšími pokyny směřujícími k ochraně vodního toku. Zejména je povinen zajistit, aby únosnost cyklostezky byla dimenzována na zatížení 25 t a tuto vlastnost si zachovala po celou dobu svého provozu.
5. O provádění všech prací oprávněným, které musí povinný strpět, je povinen oprávněný povinného předem písemně informovat. Oprávněný se zavazuje oznámit povinnému na adresu provozu povinného v Jihlavě, Mlýnská 37, 586 01 Jihlava, tel: 567 301 052, email: provozjihlava@pmo.cz každý vstup na části předmětných pozemků dle této smlouvy nejméně 14 dnů předem, dále šetřit co nejvíce práva a majetek povinného a uvést na vlastní náklady předmětné pozemky do původního či náležitého stavu po provedení prací. Veškeré činnosti prováděné v rozsahu sjednané služebnosti je oprávněný povinen provádět v souladu se zásadou přiměřenosti.
6. V případě, že dojde ke změně povinného, vstupuje tento nový subjekt do všech věcných oprávnění a povinností svého předchůdce stanovených touto smlouvou.
7. Smluvní strany se dohodly na zřízení služebnosti na dobu neurčitou s tím, že s výkonem práv odpovídajících služebnosti a tomu odpovídajících povinností, bude započato dnem vkladu práva odpovídajícího služebnosti dle této smlouvy.

Článek III. Úhrada za zřízení služebnosti

1. Služebnost se zřizuje úplatně, v jednorázové splátce, jejíž výše je dle dohody smluvních stran zjištěna analogicky podle platných cenových předpisů ve smyslu § 16b zákona č. 151/1997 Sb., ve znění pozdějších předpisů, a to výnosovou metodou jako pětinasobek ročního užítku ve výši obvyklé ceny.

Celková výše úplaty za zřízení služebnosti dle této smlouvy je 166.617,- Kč. K hodnotě služebnosti bude připočtena příslušná sazba DPH.

Roční užitek je dohodou smluvních stran stanoven ve výši hodnoty nájemného, dohodnutého smluvními stranami po dobu realizace stavby, tj. ve výši 24,20 Kč za 1 m² a rok. Celková plocha záboru pozemku dle GP je 1377 m². Výše úplaty dle odst. 1 je stanovena jako roční užitek 24,20 Kč za 1 m² a rok krát celková plocha záboru pozemku dle GP 1377 m² krát 5.

- u pozemku parc. č. 4841/2 v k.ú. Jihlava je výměra záboru 85 m²
- u pozemku parc. č. 6177/24 v k.ú. Jihlava je výměra záboru 1192 m²
- u pozemku parc. č. 6177/40 v k.ú. Jihlava je výměra záboru 1 m²
- u pozemku parc. č. 6177/42 v k.ú. Jihlava je výměra záboru 31 m²
- u pozemku parc. č. 6178/1 v k.ú. Jihlava je výměra záboru 68 m²

(výměra záboru dle GP 1377 m² x 24,20 Kč/m² a rok x 5 let).

2. Hodnotu služebnosti poukáže oprávněný povinnému na účet Povodí Moravy, s.p., vedený u KB Brno-venkov, č. ú. 29639641/0100, na základě daňového dokladu, který zašle povinný oprávněnému bezprostředně po podpisu smlouvy. Hodnota služebnosti musí být zaplacená v době splatnosti faktury, před podáním návrhu na vklad služebnosti do katastru nemovitostí. K hodnotě služebnosti bude připočtena příslušná sazba DPH, platná ke dni uzavření smlouvy o zřízení služebnosti. Povinný vystaví o uhrazení hodnoty za zřízení služebnosti oprávněnému potvrzení, které se stane součástí návrhu na vklad.
3. Náklady na geometrické zaměření, zápis práva do katastru nemovitostí, jdou k tíži oprávněného.

Článek IV.

Práva a povinnosti smluvních stran a odpovědnost za škody

1. Oprávněný se touto smlouvou zavazuje udržovat cyklostezku v souladu s platnými právními předpisy, technickými normami a podmínkami, stanovenými správcem vodního toku k projektové dokumentaci a technologii provádění stavby cyklostezky a dále specifikovanými v této smlouvě.
2. Oprávněný se zavazuje celoročně řádně udržovat cyklostezku v dobrém technickém stavu a zajišťovat její provozuschopnost v letním i v zimním období a odstraňovat z ní i pozemků bezprostředně sousedících s cyklostezkou inertní materiál a komunální odpad a nečistoty související s provozováním cyklostezky. Oprávněný je povinen udržovat celoročně průjezdnost a bezpečnou průchodnost cyklostezky, zejména plnit povinnosti vlastníka stavby v souladu s ust. § 52 a analogicky postupovat podle ust. § 59 a § 61 zák. č. 254/2001 Sb., o vodách ve znění pozdějších předpisů. Oprávněný se při výše uvedených činnostech zavazuje používat pouze takový posypový materiál, který neohrožuje životní prostředí a negativně neovlivňuje kvalitu vody v toku.
3. Oprávněný se dále zavazuje kontrolovat zdravotní stav břehové zeleně a odstraňovat, po odsouhlasení povinným a po souhlasu orgánu ochrany přírody, ty části porostu, které by mohly ohrozit bezpečnost provozu na cyklostezce. Projednání a vyžádání souhlasu je věcí oprávněného. Oprávněný nese odpovědnost za škody na zdraví a majetku třetích osob, které vznikly v příčinné souvislosti s provozem cyklostezky, údržbou břehového porostu a z důvodu neplnění povinností v této smlouvě sjednaných.
4. Oprávněný se zavazuje zabezpečit, aby při výkonu svých práv postupoval s obvyklou opatrností a s přihlédnutím k tomu, že předmětné pozemky bezprostředně přiléhají

k vodnímu toku, a proto může používat při údržbě a opravách pouze takovou mechanizaci a dopravní prostředky, z nichž nehrozí při jejich použití nebezpečí znečištění vody v toku. Při výkonu svých práv musí oprávněný postupovat s péčí řádného hospodáře, a to tak, aby při uplatňování tohoto práva nenarušil stabilitu břehů koryta vodního toku a tím i protipovodňová opatření na toku. Oprávněný je povinen zabezpečit, aby byly předmětné pozemky po každém provedení opravy nebo jiného nezbytného zásahu, uvedeny do původního stavu. Po uvedení předmětných pozemků do původního stavu musí být tato skutečnost oznámena zástupci strany povinné, a to vedoucímu provozu Jihlava, Povodí Moravy, s.p., závodu Dyje, tel.: -mail: provozjihlava@pmo.cz (dále jen "**vedoucí provozu Jihlava**").

5. Oprávněný nese veškeré náklady spojené s údržbou a opravami cyklostezky, včetně poškození, které na ní vzniknou v důsledku provádění nutných oprav, údržby a úprav koryta toku nebo činností souvisejících se zdoláváním povodňových situací a s odstraňováním jejich následků (a to i v případě, že vznikly nezbytným pojezdem mechanizace o hmotnosti vyšší, než je únosnost cyklostezky, potřebné k zajištění opatření správce toku při mimořádných situacích ve smyslu ust. § 2 písm. c) vyhl. č. 178/2012 Sb., např. povodních, ledochodech).
6. Oprávněný se zavazuje, že v případě požadavku povinného (vyplývajícího z vodohospodářských zájmů na úpravu vodního díla – koryta toku Jihlava nebo jiných protipovodňových opatření) na přeložení cyklostezky, přeloží oprávněný tuto cyklostezku dle požadavku povinného na své vlastní náklady. Oprávněný se zavazuje, že strpí bez náhrady nezbytné zásahy do cyklostezky prováděné při opravě nebo úpravě koryta vodního toku a po této opravě obnoví konstrukci cyklostezky v místě nezbytných zásahů na vlastní náklady.
7. Povinný se zavazuje strpět činnosti oprávněného vyplývající z této smlouvy, není však nijak omezen v provádění běžné údržby toku, a to včetně pojezdů těžké dopravní techniky do 25 t a mechanizační techniky zejména při opravě dna, břehů a těžbě nánosů v korytě toku v místech uložení cyklostezky.
8. Povinný se zavazuje předem upozornit oprávněného na stavební činnost, úpravy a další práce na předmětných pozemcích, které by mohly ohrozit nebo omezit provozování cyklostezky nebo omezit přístup k cyklostezce, a dále oznámit v tomto upozornění termín zahájení těchto prací. Toto neplatí v případech, kdy povinný bude provádět práce směřující k ochraně lidských životů, zdraví a majetku, jejichž potřeba byla vyvolána zásahem vyšší moci nebo jinou neovlivnitelnou událostí, a které nesnesou odkladu. Tato povinnost se dále nevztahuje na činnost povinného spojenou se správou vodního toku v souladu se zákonem o vodách, ve znění pozdějších předpisů, a to na provádění běžné údržby toku a vodních staveb (dna, břehů a ochranných hrází), včetně čištění nánosů, oprav a zpevňování břehů těžkým záhozem z lomového kamene, případně dlážděním. Po tomto písemném upozornění je oprávněný povinen neprodleně v nahlášeném termínu cyklostezku uzavřít a zajistit pro povinného povolení ke zvláštnímu užívání komunikace v souladu se zák. č. 13/1997 Sb., o pozemních komunikacích, ve znění pozdějších předpisů, pokud tuto činnost bude věcně a místně příslušný silniční správní úřad považovat za zvláštní užívání komunikace dle ust. § 25 tohoto zákona, a to tak, aby povinný mohl nerušeně v oznámeném termínu komunikaci užívat.
9. V případě, že povinný bude provádět běžnou údržbu koryta vodního toku, vyplývající z jeho povinností, stanovených v zákoně o vodách a prováděcí vyhlášky č. 178/2012 Sb., zejména ust. § 5 (např. sečení břehů apod.), označí na nezbytně nutnou dobu dopravní značkou „Zákaz vjezdu“ začátek a konec uzavření cyklostezky. Oprávněný je povinen možnost takového omezení provozu na cyklostezce respektovat a zahrnout ji do Provozního řádu cyklostezky.
10. V případě, že oprávněný způsobí na majetku povinného škodu a v důsledku této škody vzniknou prokazatelné škody na zdraví a majetku třetích osob, je oprávněný povinen

tyto škody, včetně škody na majetku povinného, na své náklady odstranit. Pokud nelze škody naturálním způsobem odstranit, je povinen je uhradit finančně v plné prokazatelné výši bez zbytečného odkladu. Odpovědnost oprávněného z případné škody způsobené povinnému na předmětných pozemcích, případně vodním díle, provozováním, prováděním údržby a oprav cyklostezky, se řídí příslušnými ustanoveními občanského zákoníku.

11. Provozní řád cyklostezky musí být před zahájením provozu cyklostezky odsouhlasen správcem toku a schválen věcně a místně příslušným silničním správním úřadem. Jeden výtisk schváleného Provozního řádu cyklostezky bude předán vedoucímu provozu Jihlava
12. Smluvní strany se zavazují respektovat případné podmínky pro užívání předmětných pozemků a staveb stanovené závazným rozhodnutím vodoprávních úřadů v případě, že bude vydáno.

Článek V.

Vznik služebnosti, vklad do katastru nemovitostí

1. Právní účinky zápisu práva služebnosti nastávají k okamžiku, kdy návrh na zápis došel příslušnému katastrálnímu úřadu.
2. Smluvní strany se zavazují poskytnout si veškerou součinnost k řízení o povolení vkladu služebnosti do katastru nemovitostí.
3. Smluvní strany se dále dohodly, že tato smlouva včetně návrhu na vklad služebnosti bude předložena příslušnému katastrálnímu úřadu prostřednictvím oprávněného, kterého k tomuto úkonu povinný zmocňuje.

Článek VI.

Závěrečná ustanovení

1. Obě smluvní strany shodně prohlašují, že na základě této smlouvy nebude žádná ze stran omezena ve svých právech více než je nezbytně nutné a žádná ze stran nezíská nepřiměřené výhody na úkor strany druhé.
2. Platnost a účinnost této smlouvy není dotčena neúčinností jednotlivých ustanovení nebo případnou mezerou v právní úpravě. Neúčinné ustanovení, nebo mezeru v právní úpravě je nutné nahradit takovým platným ustanovením, které co nejvíce odpovídá smyslu a účelu původního ustanovení nebo ostatním úpravám obsaženým ve smlouvě.
3. Jakékoliv změny a doplňky této smlouvy mohou být provedeny výlučně po vzájemné dohodě smluvních stran, učiněné písemnou formou v podobě dodatku, a to s podpisy obou smluvních stran.
4. Smlouva se vyhotovuje ve čtyřech rovnocenných vyhotoveních, z toho jedno vyhotovení obdrží povinný, dvě vyhotovení oprávněný a jedno vyhotovení bude určeno jako příloha k návrhu na zápis vkladu služebnosti do katastru nemovitostí.
5. Smlouva nabývá platnosti podpisem obou smluvních stran a účinnosti zveřejněním v registru smluv.
6. Oprávněný je srozuměn s tím, že povinný je povinen zveřejnit obraz smlouvy a jejích případných změn (dodatků) a dalších dokumentů od této smlouvy odvozených včetně metadat požadovaných k uveřejnění dle zákona č. 340/2015 Sb., o registru smluv, v platném znění. Zveřejnění smlouvy a metadat v registru smluv zajistí povinný. Povinný

má právo tuto smlouvu zveřejnit rovněž v pochybnostech o tom, zda tato smlouva zveřejnění podléhá či nikoliv.

Povinný současně upozorňuje oprávněného, že v souladu s ust. § 6 zákona o registru smluv nabývá smlouva účinnosti dnem uveřejnění, o čemž budou strany informovány.

7. Povinný souhlasí, že po celou dobu udržitelosti projektu „**Cyklostezka ul. Havlíčkova – Helenínská, Jihlava**“, ISPROFOND 5618510038, spolufinancovaného ze Státního fondu dopravní infrastruktury, stavbu na výše uvedených pozemcích strpí. Doba udržitelosti projektu je 8 let, tj. od 12.07.2017 do 12.07.2025.
8. Všichni účastníci této smlouvy prohlašují, že jsou způsobilí k právním jednáním, že právní jednání spojené s uzavřením této smlouvy učinili svobodně a vážně. Dále prohlašují, že plnění jedné ze stran není v hrubém nepoměru k tomu, co poskytla druhá strana, že jim nejsou známy žádné právní překážky uzavření této smlouvy, a že se s obsahem smlouvy řádně seznámili, souhlasí s ním a na důkaz toho smlouvu podepisují.
9. Uzavření této smlouvy bylo schváleno Radou města Jihlavy na její 91. schůzi dne 30.08.2018 usnesením č. 859/18-RM. Tato smlouva je uzavřena v souladu se zákonem č. 128/2000 Sb., o obcích ve znění pozdějších předpisů a byly splněny podmínky pro její uzavření stanovené tímto zákonem (§ 41).

V Brně 23. 10. 2018

Za povinného

Povodí Moravy, s.p.
602 00 Brno, Dřevařská 11
IČO:70890013, DIČ:CZ70890013

-1-

.....
MVDr. Václav Gargulák
generální ředitel Povodí Moravy, s.p.

V Jihlavě 12. 09. 2018

Za oprávněného

.....
Ing. Jaromír Kalina
náměstek primátora statutárního města
Jihlava

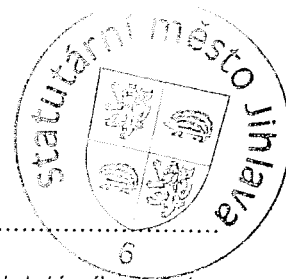

GEOMETRICKÝ PLÁN pro rozdělení pozemku, vymezení rozsahu věcného břemene k části pozemku	Geometrický plán ověřil úředně oprávněný zeměměřický inženýr:		Stejnopis ověřil úředně oprávněný zeměměřický inženýr:	
	Jméno, příjmení:	Ing. Aleš Kubát	Jméno, příjmení:	Ing. Aleš Kubát
	Číslo položky seznamu úředně oprávněných zeměměřických inženýrů:	164/95	Číslo položky seznamu úředně oprávněných zeměměřických inženýrů:	164/95
	Dne: 3. července 2017	Číslo: 560/2017	Dne: 4. července 2017	Číslo: 568/2017
Náležitosti a přesnosti odpovídá právním předpisům.	Katastrální úřad souhlasí s očíslováním parcel.		Tento stejnopis odpovídá geometrickému plánu v elektronické podobě uloženému v dokumentaci katastrálního úřadu.	
Vyhotovitel: Geodatales Chrudim s.r.o. K Májovu 1262 537 01 Chrudim	KÚ pro Vysočinu KP Jihlava Vlastimil Brychta PGP-787/2017-707 2017.07.04 07:49:47 CEST		Ověření stejnopisu geometrického plánu v listinné podobě	
Číslo plánu: 7129-1146/2017				
Okres: Jihlava				
Obec: Jihlava				
Kat. území: Jihlava				
Mapový list: Jihlava 7-4/23, Jihlava 7-4/14				
Dosavadním vlastníkům pozemků byla poskytnuta možnost seznámit se v terénu s průběhem navrhovaných nových hranic, které byly označeny předepsanými způsoby. viz. poznámka				

VÝKAZ DOSAVADNÍHO A NOVÉHO STAVU ÚDAJŮ KATASTRU NEMOVITOSTÍ

Dosavadní stav				Nový stav												
Označení pozemku parc. číslem	Výměra parcely		Druh pozemku Způsob využití	Označení pozemku parc. číslem	Výměra parcely		Druh pozemku Způsob využití	Typ stavby Způsob využití	Zpús. určení výměr	Porovnání se stavem evidence právních vztahů						
	ha	m ²			ha	m ²				Díl přechází z pozemku označeného v katastru nemovitostí	dřívější poz. evidenci	Číslo listu vlastnictví	Výměra dílu		Označení dílu	
			ha				m ²									
698/3	1	44	ostat.pl. jiná pl.	698/3	1	14	ostat.pl. jiná pl.		2	698/3		10001	1	14		
				698/33		20	ostat.pl. jiná pl.		2	698/3		10001		20		
				698/34		10	ostat.pl. jiná pl.		2	698/3		10001		10		
881/1	*1)	24	travní p.	881/1	17	94	travní p.		2	881/1		10001	17	94		
				881/3	2	67	ostat.pl. jiná pl.		2	881/1		10001	2	67		
				881/4	4	38	travní p.		2	881/1		10001	4	38		
				884/1	33	09	ostat.pl. manipul. pl.		2	884/1		10001	33	09		
884/1	35	79	ostat.pl. manipul. pl.	884/5	1	22	ostat.pl. jiná pl.		2	884/1		10001	1	22		
				884/6	1	48	ostat.pl. jiná pl.		2	884/1		10001	1	48		
				6110/5	3	87	ostat.pl. ostat.kom.		2	6110/5		10001	3	80		
6110/5			ostat.pl. ostat.kom.	6110/10		7	ostat.pl. jiná pl.		2	6110/5		10001		7		
				6177/10		65	vodní pl. tok přiroz.		2	6177/10		2237		34		
				6177/42		31	ostat.pl. jiná pl.		2	6177/10		2237		31		
890/1	26	09	ostat.pl. jiná pl.	890/1	22	21	ostat.pl. jiná pl.		2							
5885		33	ostat.pl. jiná pl.	5885		31	ostat.pl. jiná pl.		2							
				890/12	1	69	ostat.pl. jiná pl.		2							
				890/13	2	22	ostat.pl. jiná pl.		2							
				*2)	(26	43)			890/1		10001	26	09	celá	
										5885		10001		33	celá	
												*2)		26	42	
4841/2		93	15			93	17			4841/2		2237				
6178/1										6178/1		2237				
6177/24										6177/24		2237				
6177/40										6177/40		2237				

*1) Rozdíl +1 m2 vzniklý zaokrouhlením výměr (bod 14.6 přílohy katastrální vyhlášky) u dosavadní parcely č.881/1

*2) Rozdíl +1 m2 vzniklý zaokrouhlením výměr (bod 14.6 přílohy katastrální vyhlášky) u dosavadní parcely č.890/1,5885

Oprávněný : dle smlouvy

Druh věcného břemene : právo jízdy a chůze

Výkaz údajů o bonitovaných půdně ekologických jednotkách (BPEJ) k parcelám nového stavu

Parcelní číslo podle		Kód BPEJ	Výměra		BPEJ na dílu parcely	Parcelní číslo podle		Kód BPEJ	Výměra		BPEJ na dílu parcely
katastru nemovitosti	zjednodušené evidence		ha	m ²		katastru nemovitosti	zjednodušené evidence		ha	m ²	
881/1		76701	17	94							
881/4		76701	4	38							

Přehled kladu listů

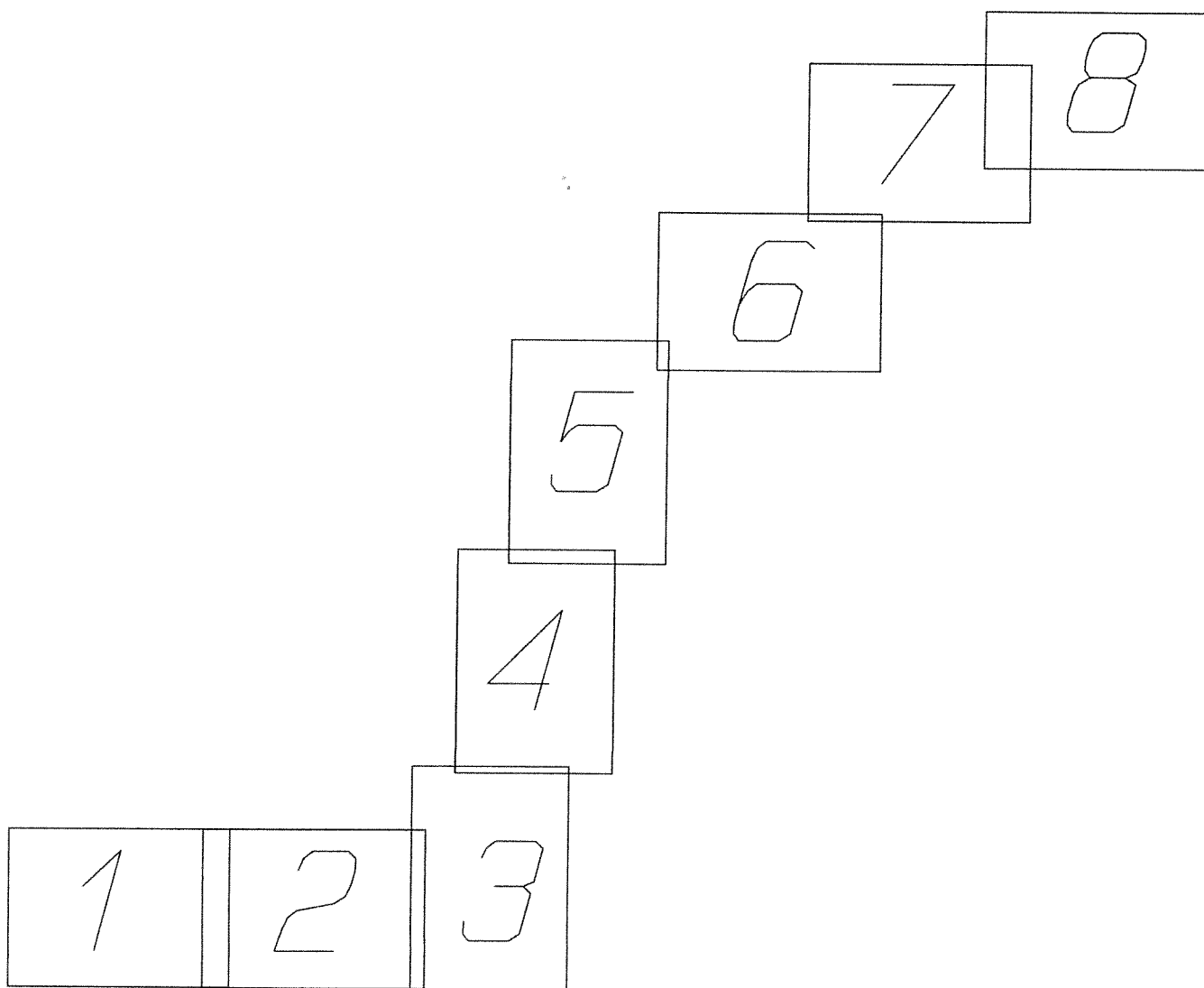

Seznam souřadnic (S-JTSK)

bodů	Souřadnice pro zápis do KN	Y	X	Kód kv.	Poznámka
Jihlava (659673)					
12-146	668730.44	1128758.65	3		barva na asfaltu
162-183	668757.82	1128877.02	3		barva na asfaltu
162-199	668776.60	1128927.81	3		kolík
162-229	668822.37	1128944.01	3		barva na asfaltu
162-236	668864.11	1128945.49	3		
162-258	668897.24	1128946.26	3		kolík
162-1240	668757.22	1128871.98	4		barva na asfaltu
162-1243	668753.23	1128838.62	3		kolík
1524-3	668852.61	1128945.08	3		barva na asfaltu
1885-77	668936.12	1128953.88	3		kolík
2784-11	668521.22	1128646.49	4		kolík
4268-6988	668790.21	1128926.31	4		kolík
4439-5	668929.08	1128941.22	3		kolík
4440-1	668791.52	1128978.07	4		kolík
4440-5	668751.21	1128865.80	4		kolík
4964-1242	668524.59	1128658.69	3		kolík
4964-1257	668511.62	1128647.29	4		kolík
6799-83	668818.55	1129018.37	4		kolík
6800-40	668754.20	1128846.72	4		barva na asfaltu
1	668932.54	1128945.66	3		barva na asfaltu
2	668934.00	1128948.75	3		barva na asfaltu
3	668916.00	1128950.20	3		barva na asfaltu
4	668915.51	1128947.04	3		barva na asfaltu
5	668893.10	1128948.79	3		barva na asfaltu
6	668893.62	1128951.96	3		barva na asfaltu
7	668885.30	1128948.64	3		barva na asfaltu
8	668883.67	1128951.71	3		barva na asfaltu
9	668876.85	1128950.50	3		barva na asfaltu
10	668878.19	1128947.54	3		barva na asfaltu
11	668871.49	1128945.66	3		barva na asfaltu
12	668871.12	1128948.84	3		barva na asfaltu
13	668864.35	1128947.03	3		barva na asfaltu
14	668865.72	1128944.08	3		bod věc. břemene
15	668859.88	1128942.69	3		bod věc. břemene
16	668859.51	1128945.87	3		barva na asfaltu
18	668852.96	1128941.91	3		bod věc. břemene
19	668931.59	1128945.74	3		barva na asfaltu
21	668825.73	1128946.98	3		barva na asfaltu
22	668825.07	1128943.86	3		bod věc. břemene
24	668819.10	1128943.73	3		barva na asfaltu
25	668820.74	1128947.13	3		barva na asfaltu
26	668822.74	1128947.18	3		barva na asfaltu
27	668804.88	1128945.28	3		barva na asfaltu
28	668805.31	1128941.58	3		barva na asfaltu
29	668798.15	1128940.45	3		barva na asfaltu
30	668797.68	1128944.13	3		barva na asfaltu
32	668797.38	1128944.49	3		barva na asfaltu
33	668798.09	1128940.06	3		barva na asfaltu
38	668786.79	1128938.28	3		bod věc. břemene
40	668786.24	1128942.70	3		bod věc. břemene
42	668775.57	1128936.49	3		barva na asfaltu
46	668774.89	1128940.94	3		barva na asfaltu
47	668774.79	1128940.52	3		barva na asfaltu
48	668775.40	1128936.85	3		barva na asfaltu
49	668772.00	1128936.22	3		barva na asfaltu
50	668770.88	1128939.85	3		barva na asfaltu
51	668767.43	1128934.31	3		barva na asfaltu
52	668765.55	1128937.17	3		barva na asfaltu
53	668761.63	1128932.66	3		barva na asfaltu
54	668764.33	1128930.98	3		barva na asfaltu
55	668763.14	1128926.84	3		barva na asfaltu
56	668760.07	1128927.94	3		barva na asfaltu
57	668762.95	1128923.88	3		barva na asfaltu
58	668759.76	1128922.94	3		barva na asfaltu
59	668759.73	1128918.99	3		barva na asfaltu
60	668762.86	1128918.87	3		barva na asfaltu
61	668762.14	1128912.90	3		barva na asfaltu
62	668759.07	1128914.01	3		barva na asfaltu
63	668755.85	1128892.28	3		barva na asfaltu
64	668758.73	1128889.20	3		barva na asfaltu
65	668758.30	1128884.20	3		barva na asfaltu
66	668755.22	1128886.28	3		barva na asfaltu
67	668755.08	1128883.28	3		barva na asfaltu
68	668758.24	1128883.18	3		barva na asfaltu
69	668758.07	1128875.19	3		bod věc. břemene
70	668754.89	1128875.30	3		barva na asfaltu
71	668754.65	1128869.34	4		barva na asfaltu
72	668757.87	1128869.21	3		bod věc. břemene
73	668757.48	1128861.19	3		bod věc. břemene
74	668754.30	1128861.33	3		barva na asfaltu
75	668754.26	1128855.37	3		barva na asfaltu
76	668756.99	1128855.26	3		bod věc. břemene
77	668756.40	1128848.31	3		bod věc. břemene
78	668754.19	1128848.37	3		barva na asfaltu
79	668753.54	1128835.39	3		bod věc. břemene
80	668755.75	1128835.27	3		bod věc. břemene
81	668755.18	1128828.34	3		bod věc. břemene
82	668753.00	1128828.42	3		bod věc. břemene
83	668752.59	1128825.46	3		bod věc. břemene
84	668754.89	1128825.36	3		bod věc. břemene
85	668753.92	1128816.81	3		bod věc. břemene
86	668751.06	1128817.61	3		bod věc. břemene

668752.52	1128808.54	3	bod véc.	břemene
668749.31	1128808.78	3	bod véc.	břemene
668747.85	1128801.91	3	bod véc.	břemene
668750.88	1128800.71	3	bod véc.	břemene
668749.57	1128794.90	3	bod véc.	břemene
668746.57	1128796.11	3	bod véc.	břemene
668744.39	1128787.39	3	bod véc.	břemene
668747.42	1128786.22	3	bod véc.	břemene
668745.24	1128778.45	3	bod véc.	břemene
668742.27	1128779.67	3	bod véc.	břemene
668742.28	1128771.01	3	bod véc.	břemene
668739.34	1128772.26	3	bod véc.	břemene
668734.84	1128764.48	3	bod véc.	břemene
668737.83	1128763.20	3	bod véc.	břemene
668733.04	1128756.80	3	bod véc.	břemene
668724.90	1128753.36	3	bod véc.	břemene
668726.55	1128750.59	3	bod véc.	břemene
668720.73	1128746.71	3	bod véc.	břemene
668719.95	1128749.99	3	bod véc.	břemene
668714.77	1128746.97	3	bod véc.	břemene
668716.40	1128744.19	3	bod véc.	břemene
668711.96	1128741.90	3	bod véc.	břemene
668710.34	1128744.66	3	bod véc.	břemene
668705.71	1128742.82	3	bod véc.	břemene
668706.41	1128739.68	3	bod véc.	břemene
668696.03	1128735.83	3	bod véc.	břemene
668695.40	1128739.02	3	bod véc.	břemene
668687.76	1128732.46	3	bod véc.	břemene
668686.12	1128735.29	3	bod véc.	břemene
668678.84	1128731.94	3	bod véc.	břemene
668679.55	1128728.77	3	bod véc.	břemene
668675.09	1128726.50	3	bod véc.	břemene
668673.49	1128729.26	3	bod véc.	břemene
668669.26	1128726.57	3	bod véc.	břemene
668670.91	1128723.82	3	bod véc.	břemene
668666.99	1128720.70	3	bod véc.	břemene
668664.56	1128722.86	3	bod véc.	břemene
668656.35	1128715.54	3	bod véc.	břemene
668658.78	1128713.44	3	bod véc.	břemene
668652.80	1128706.70	3	bod véc.	břemene
668650.27	1128708.67	3	bod véc.	břemene
668648.07	1128700.28	3	bod véc.	břemene
668645.38	1128702.06	3	bod véc.	břemene
668641.07	1128695.82	3	bod véc.	břemene
668643.52	1128693.71	3	bod véc.	břemene
668639.65	1128687.86	3	bod véc.	břemene
668637.16	1128689.93	3	bod véc.	břemene
668631.98	1128681.43	3	bod véc.	břemene
668634.94	1128680.17	3	bod véc.	břemene
668628.41	1128669.01	3	bod véc.	břemene
668625.43	1128670.23	3	bod véc.	břemene
668621.12	1128663.50	3	bod véc.	břemene
668624.72	1128663.03	3	bod véc.	břemene
668622.33	1128659.84	3	bod véc.	břemene
668620.27	1128657.66	3	bod véc.	břemene
668618.56	1128660.46	3	bod véc.	břemene
668619.90	1128661.91	3	bod véc.	břemene
668614.46	1128652.15	3	bod véc.	břemene
668612.90	1128650.87	3	bod véc.	břemene
668609.53	1128648.77	3	bod véc.	břemene
668606.14	1128650.54	3	bod véc.	břemene
668609.65	1128652.55	3	bod véc.	břemene
668612.01	1128654.28	3	bod véc.	břemene
668601.67	1128648.28	3	bod véc.	břemene
668599.84	1128647.46	3	bod véc.	břemene
668597.99	1128646.71	3	bod véc.	břemene
668598.72	1128643.59	3	bod véc.	břemene
668601.55	1128644.71	3	bod véc.	břemene
668603.33	1128645.53	3	bod véc.	břemene
668575.61	1128638.09	3	bod véc.	břemene
668576.74	1128635.11	3	bod véc.	břemene
668553.96	1128626.29	3	bod véc.	břemene
668553.07	1128625.85	3	bod véc.	břemene
668552.23	1128625.32	3	bod véc.	břemene
668551.33	1128624.87	3	bod véc.	břemene
668550.41	1128624.51	3	bod véc.	břemene
668548.53	1128627.75	3	bod véc.	břemene
668546.98	1128627.27	3	bod véc.	břemene
668545.66	1128626.92	3	bod véc.	břemene
668543.23	1128626.88	3	bod véc.	břemene
668539.88	1128628.96	3	bod véc.	břemene
668546.58	1128623.31	3	bod véc.	břemene
668543.59	1128622.92	3	bod véc.	břemene
668540.74	1128623.89	3	bod véc.	břemene
668538.20	1128625.51	3	bod véc.	břemene
668536.65	1128626.77	3	bod véc.	břemene
668535.35	1128628.31	3	bod véc.	břemene
668537.66	1128631.01	3	bod véc.	břemene
668534.79	1128633.78	3	bod véc.	břemene
668534.07	1128629.85	3	bod véc.	břemene
668532.73	1128631.31	3	bod véc.	břemene
668530.46	1128633.28	3	bod véc.	břemene
668527.29	1128635.71	3	bod véc.	břemene
668526.06	1128640.43	3	bod véc.	břemene
668528.51	1128638.71	3	bod véc.	břemene
668531.73	1128636.33	3	bod véc.	břemene

668523.99	1128637.93	3	bod věc. břemene
668520.30	1128641.30	3	bod věc. břemene
668517.61	1128645.53	3	bod věc. břemene
668516.27	1128649.25	3	barva na asfaltu
668514.98	1128650.24	4	barva na asfaltu
668513.64	1128650.50	3	barva na asfaltu
668518.84	1128655.30	3	barva na asfaltu
668518.98	1128651.96	3	barva na asfaltu
668519.45	1128650.03	3	barva na asfaltu
668520.41	1128647.22	3	barva na asfaltu
668522.41	1128643.78	3	bod věc. břemene
668933.30	1128948.81	3	barva na asfaltu
668518.91	1128653.69	4	barva na asfaltu
668514.92	1128650.25	3	bod věc. břemene
668518.91	1128653.67	3	bod věc. břemene
668513.75	1128650.48	3	bod věc. břemene
668518.86	1128654.92	3	bod věc. břemene
668520.81	1128646.52	4	barva na asfaltu
668517.14	1128646.83	4	barva na asfaltu
668794.26	1128939.46	4	barva na asfaltu
668795.72	1128944.22	4	barva na asfaltu
668779.36	1128937.09	4	barva na asfaltu
668780.77	1128941.85	4	barva na asfaltu
668758.13	1128877.85	3	bod věc. břemene
668537.07	1128626.43	3	bod věc. břemene
668536.19	1128627.31	3	bod věc. břemene
668933.02	1128946.67	3	bod věc. břemene
668933.27	1128947.20	3	bod věc. břemene
668932.19	1128945.69	3	bod věc. břemene



1895.77

5885

5.85

0.70/198

2

3.45

1

0.95

19

5.20

4439.5

B90/2

4

16.20

17.35

3

B90/3

22.50

22.45

4841.2

5

7.85

6

10.00

8

6.95

9

6.00

12

7.00

13

5.00

16

6.95

25.80

7.00

11

16.00

7.45

14

16.00

15

17.00

B90/9

B90/4

B90/3

B90/2

B90/1

5177/1

3

6177/1

6177/24

881/4

23.95

22.00

881/3

61

62

60

59

57

58

55

56

54

53

51

52

49

50

48

47

46

45

42

41

40

39

38

37

36

35

34

33

32

31

30

29

28

27

26

25

24

23

22

21

20

19

18

17

16

15

14

6110/8

Q

868

Q

868

578

873/1

579

873/4

874

Q

877

876/4

876/1

876/5

876/2

878

879

876/3

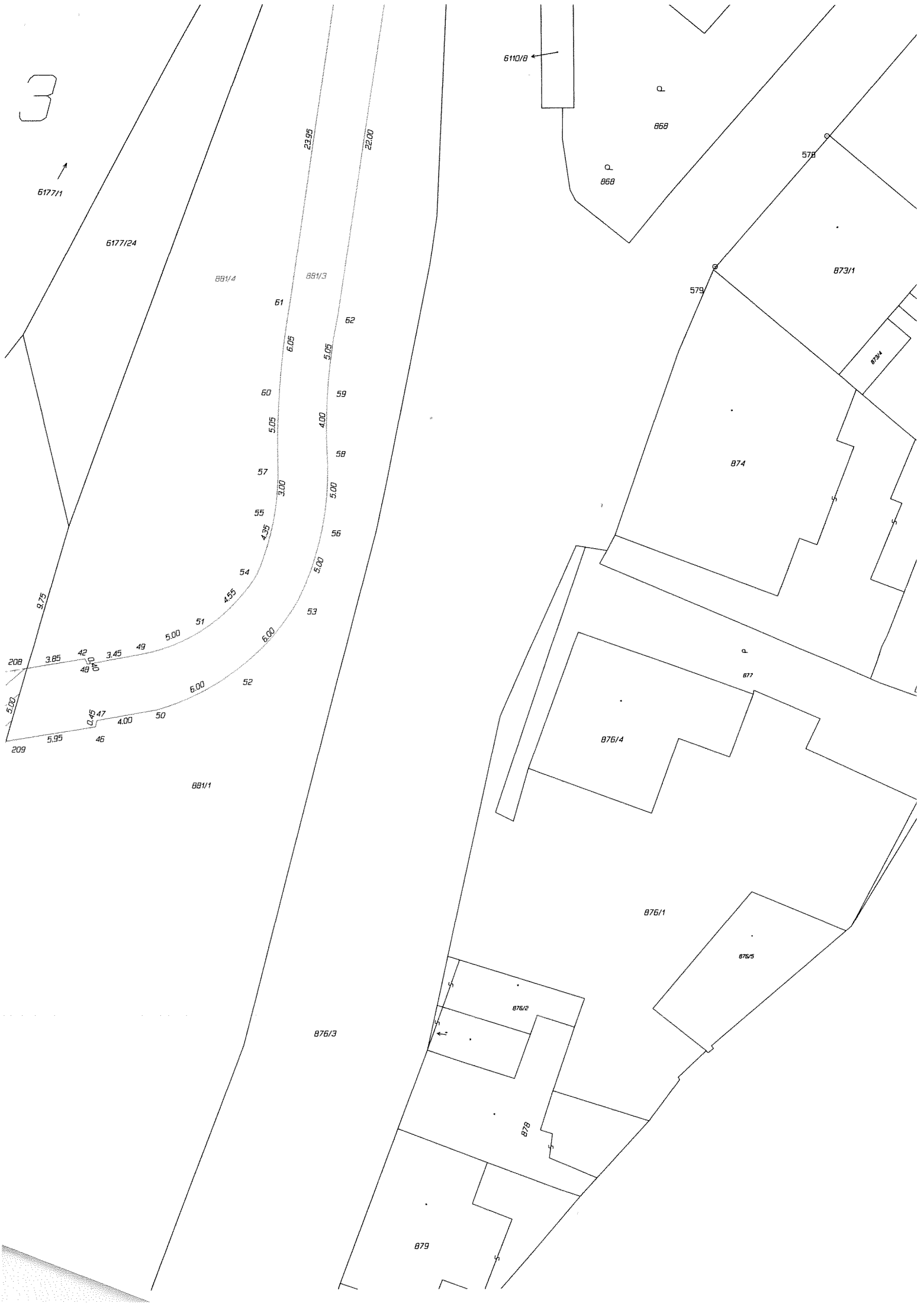



421/10

6177/1

6177/24

64

65

66

67

68

69

70

71

72

73

74

75

76

77

78

79

80

81

82

83

84

85

86

87

88

89

90

91

92

63

64

65

66

67

68

69

70

71

72

73

74

75

76

77

78

79

80

81

82

83

84

85

86

87

88

89

90

91

92

93

94

95

96

97

98

99

100

101

102

103

104

105

106

107

108

109

110

111

112

113

114

115

116

117

118

119

120

121

122

123

124

125

126

127

128

129

130

131

132

133

134

135

136

137

138

139

140

141

142

143

144

145

146

147

148

149

150

151

152

153

154

155

156

157

158

159

160

161

162

163

164

165

166

167

168

169

170

171

172

173

174

175

176

177

178

179

180

181

182

183

184

185

186

187

188

189

190

191

192

193

194

195

196

197

198

199

200

201

202

203

204

205

206

207

208

209

210

211

212

213

214

215

216

217

218

219

220

221

222

223

224

225

226

227

228

229

230

231

232

233

234

235

236

237

238

239

240

241

242

243

244

245

246

247

248

249

250

251

252

253

254

255

256

257

258

259

260

261

262

263

264

265

266

267

268

269

270

271

272

273

274

275

276

277

278

279

280

281

282

283

284

285

286

287

288

289

290

291

292

293

294

295

296

297

298

299

300

301

302

303

304

305

306

307

308

309

310

311

312

313

314

315

316

317

318

319

320

321

322

323

324

325

326

327

328

329

330

331

332

333

334

335

336

337

338

339

340

341

342

343

344

345

346

347

348

349

350

351

352

353

354

355

356

357

358

359

360

361

362

5

421/6

421/27

462/1

421/10

6177/1



112

109

(5.98)

108

(5.00)

110

(4.70)

111

(4.99)

105

(5.01)

104

(6.99)

106

(6.00)

6177/24

(5.98)

103

(7.97)

101

(7.99)

100

(8.99)

98

(8.01)

95

(8.07)

94

(8.00)

93

(8.94)

91

(8.99)

92

(5.94)

89

(8.00)

87

(8.36)

88

(9.00)

842/4

11
842/1

842/2

662-146

6177/32

11

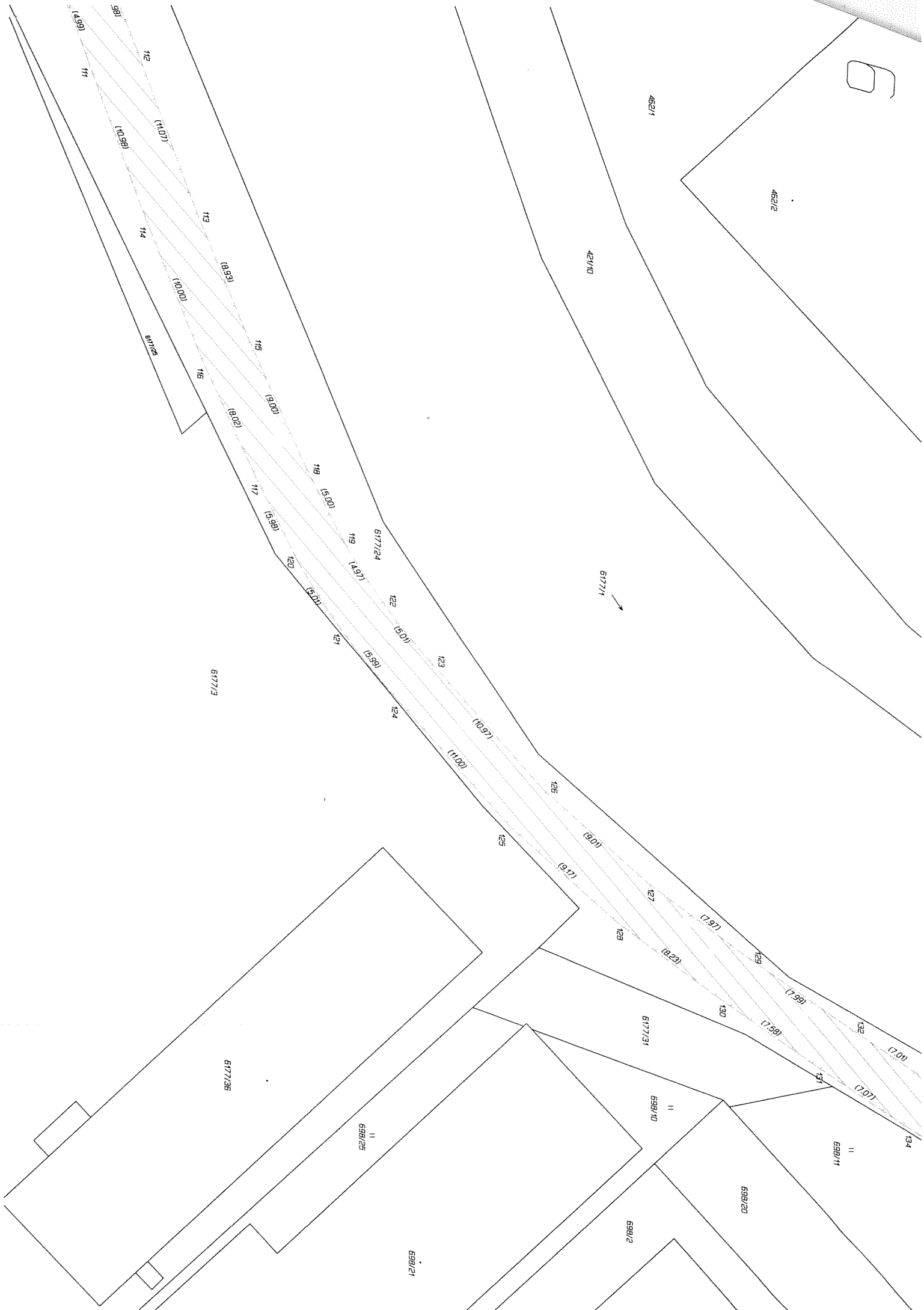

462/2

462/1

421/10

6177/11

6177/13

6177/26

698/25

698/21

6177/31

698/10

698/2

698/20

698/11

112

113

114

115

116

117

118

119

120

121

122

123

124

125

126

127

128

129

130

131

132

133

134

(14.07)

(10.98)

(8.93)

(10.00)

(9.00)

(9.02)

(5.00)

(5.98)

(14.67)

(5.00)

(5.99)

(10.97)

(11.00)

(8.00)

(9.12)

(7.97)

(8.23)

(7.99)

(8.52)

(10.7)

(10.7)

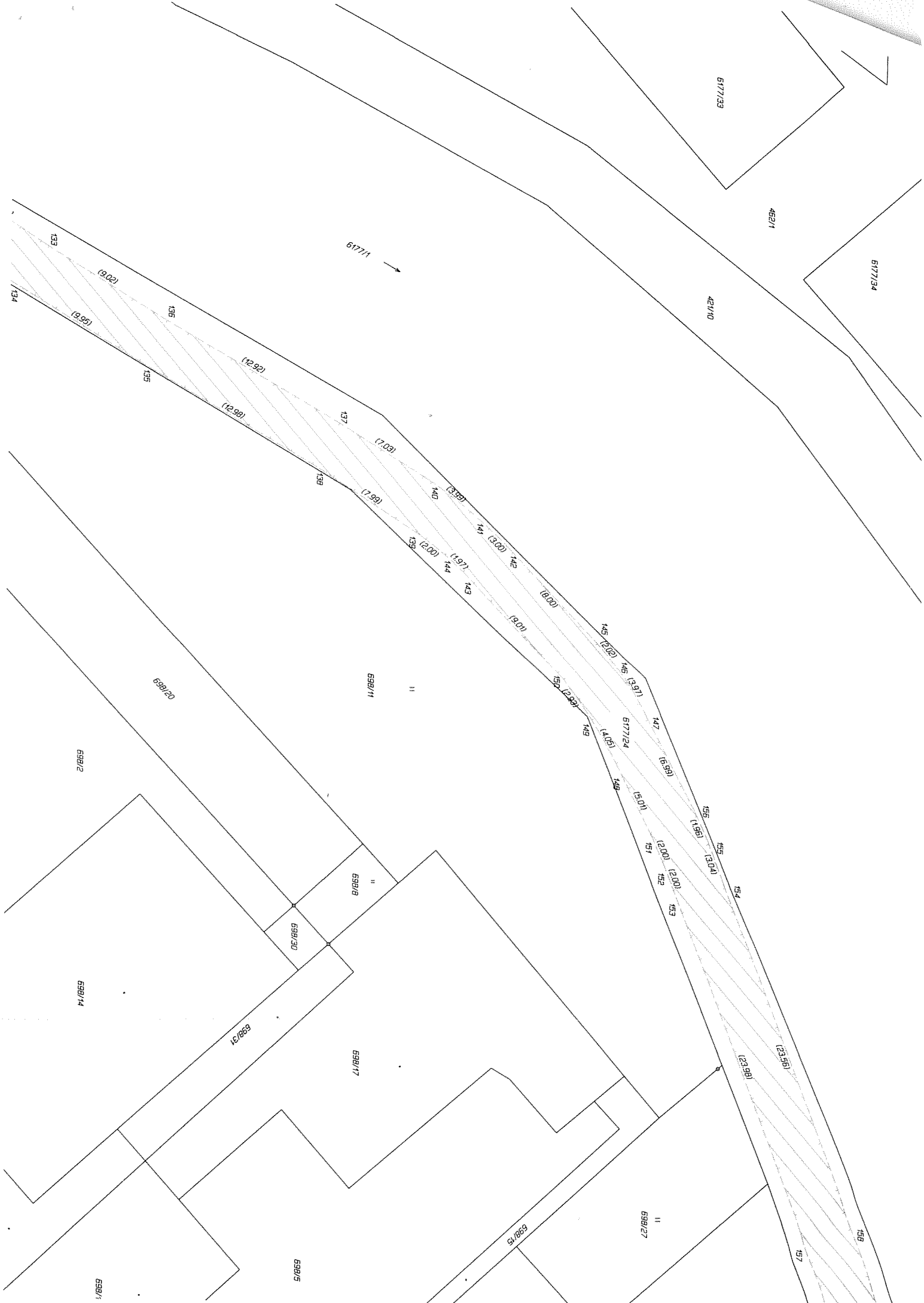

6177/33

482/1

6177/34

421/10

6177/11

133
134

(9.02)

(9.95)

135

(12.92)

(12.98)

136

137

(7.03)

138

(7.99)

140

(3.95)

141

(3.00)

142

(0.00)

143

(1.97)

144

(2.00)

145

(9.00)

146

(2.02)

147

(3.97)

148

(1.95)

149

(3.04)

150

(2.00)

151

(2.00)

152

(2.00)

153

(23.98)

154

(23.56)

155

156

157

158

688/20

698/11

11

6177/24

698/2

698/14

698/18

698/30

698/31

698/17

698/27

698/15

698/5

698/1

