

***o předání majetku státu
 a změně příslušnosti s ním hospodařit***

Zařízení služeb pro Ministerstvo vnitra

státní příspěvková organizace zřízená zřizovací listinou vydanou Ministerstvem vnitra České republiky pod č. j. N-1337/1997 ze dne 8.12.1997

se sídlem: Přípotoční 300/12, 101 01 Praha 10

IČ: 67779999

DIČ: CZ67779999

zastoupené: Mgr. Romanem Švejdou, DiS., generálním ředitelem

kontaktní osoba

osoba pověřená předáním:



(dále jen „předávající“)

a

Česká republika – Ministerstvo vnitra

Správa uprchlických zařízení Ministerstva vnitra

se sídlem: Lhotecká 7, 143 01 Praha 12

IČ: 60498021

DIČ: CZ60498021

zastoupené: Mgr. et Mgr. Pavlem Bacíkem, ředitelem

osoba pověřená převzetím:

(dále jen „přejímající“)



níže uvedeného dne, měsíce a roku uzavírají smlouvu o předání majetku státu a změně příslušnosti s ním hospodařit (dále jen „smlouva“):

I.

1. Předávající prohlašuje, že je příslušný hospodařit s níže uvedeným movitým majetkem, přičemž příslušnost nabyt na základě převodu práva hospodaření od MV v roce 1998.
2. Převod je realizován na základě schváleného rozhodnutí o trvalé nepotřebnosti majetku č.j. ZSM-11-17/HL-2018 ze dne 26.3.2018, nabídky nepotř. majetku č.j. ZSM-19-2/PNM-2018, ze dne 27.6.2018 a žádosti Správy uprchlických zařízení Ministerstva vnitra o bezúplatný převod státního majetku ze dne 31.7.2018, evid. pod ZSM-průb. 3122/2018.
3. Předmětem převodu je nepotřebný majetek Předávajícího, v celkové pořizovací hodnotě **110.604,00 Kč (jedno sto deset tisíc šest set čtyři koruny české)**. Seznam převáděného



majetku, včetně názvu, nomenklatury, sériového čísla, pořizovací hodnoty, data pořízení, atd. tvoří Přílohu č. 2 této smlouvy.

4. Smluvní strany se dohodly, že za majetek přejímající neposkytne předávajícímu peněžité ani věcné plnění, resp. předání majetku proběhne bezúplatně.
5. Předávající předává majetek Přejímajícímu, který jej potřebuje pro plnění svých úkolů a v rámci své stanovené působnosti, k uspokojování výhradně potřeb Přejímajícího, které vykonává ve veřejném zájmu.
6. O fyzickém předání a převzetí majetku bude pořízen předávací protokol tvořící Přílohu č. 2 smlouvy. Ode dne předání je s majetkem příslušný hospodařit přejímající.
7. Ode dne předání je s předmětným majetkem příslušný hospodařit přejímající
8. Místo předání majetku je objekt předávajícího:
Hotel Eden Herlíkovice, Za řekou 370, 543 02 Vrchlabí.

II.

1. Předávající převádí majetek na přejímajícího se všemi právy a povinnostmi vázícími se k majetku a přejímající se stává příslušným s tímto movitým majetkem hospodařit podle ustanovení § 9 zákona č. 219/2000 Sb., o majetku České republiky a jejím vystupování v právních vztazích, ve znění pozdějších předpisů.
2. Předávající prohlašuje, že majetek není zatížen žádnými dluhy, majetkovými právy ani jinými právními nároky.
3. Přejímající prohlašuje, že je mu stav předávaného majetku znám, že tento je způsobilý k užívání pro určené účely, a bere na vědomí, že předávající nenese odpovědnost za případné vady, jež by se na něm v budoucnu vyskytly.
4. Fyzické předání majetku proběhne bez zbytečného odkladu po nabytí účinnosti této smlouvy.

III.

1. Tato smlouva je vyhotovena ve čtyřech stejnopisech s platností originálu, z nichž každá smluvní strana obdrží po dvou výtiscích.
2. Tato smlouva nabývá platnosti dnem uzavření a účinnosti dnem zveřejnění v registru smluv v souladu se zákonem č. 340/2015 Sb., o registru smluv, v platném znění. Zveřejnění smlouvy zabezpečí strana Předávající.
3. Nedílnou součástí smlouvy jsou následující přílohy:
Příloha č. 1: Kopie žádosti Správy uprchlických zařízení Ministerstva vnitra
Příloha č. 2: Předávací protokol, obsahující seznam předávaného majetku
4. Smluvní strany prohlašují, že si tuto smlouvu přečetly, že rozumí jejímu obsahu a s tímto obsahem souhlasí a s ní souhlasí svým vlastnoručními podpisy.

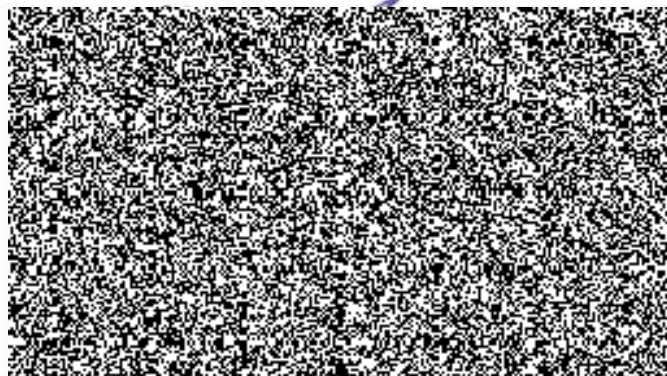
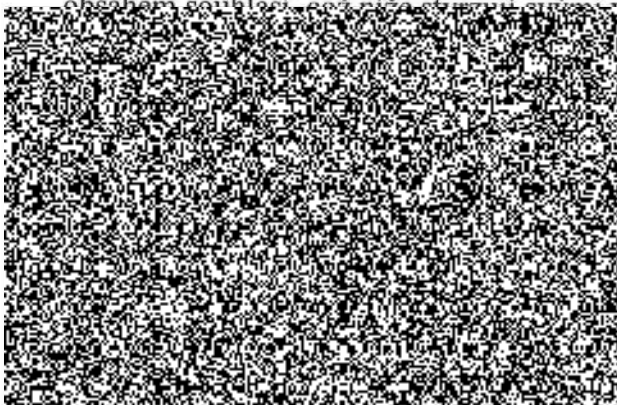



SPRÁVA
UPRCHLICKÝCH
ZAŘÍZENÍ MINISTERSTVA VNITRA

Číslo jednací: ZSM-10-215/01-2018
Číslo: 1/2



Nabídka nepotřebného majetku / S / 3

V Praze dne: 31.7.2018

Vaše č. j.:
Naše č. j.: UT-19797/2018
Naše sp. zn.:
Počet listů: 1
Počet příloh: 1

Zařízení služeb pro Ministerstvo vnitra
Odbor hotelů a lázeňských domů
Přípotoční 300/12, 101 00 Praha 10

Žádost o bezúplatný převod majetku

Na základě vnitrozorgovního nabídkového řízení a rozhodnutí o nepotřebnosti majetku č.j.: ZSM-19-2/PNM-2018 si dovoluujeme požádat o bezúplatný převod majetku uvedeného v příloze tohoto dokumentu pro Správu uprchlických zařízení MV.

Identifikační údaje pro zpracování zápisu o změně příslušnosti k hospodaření s majetkem státu:

Přejímající: Správa uprchlických zařízení MV
Se sídlem: Lhotecká 559/7; 143 01 Praha 12
IČO: 60498021
Zastoupená: ředitelem SUZ MV, Mgr. et Mgr. Pavlem Bacíkem
ÚO 2007

S pozdravem

Mgr. et Mgr. Pavel Bacík

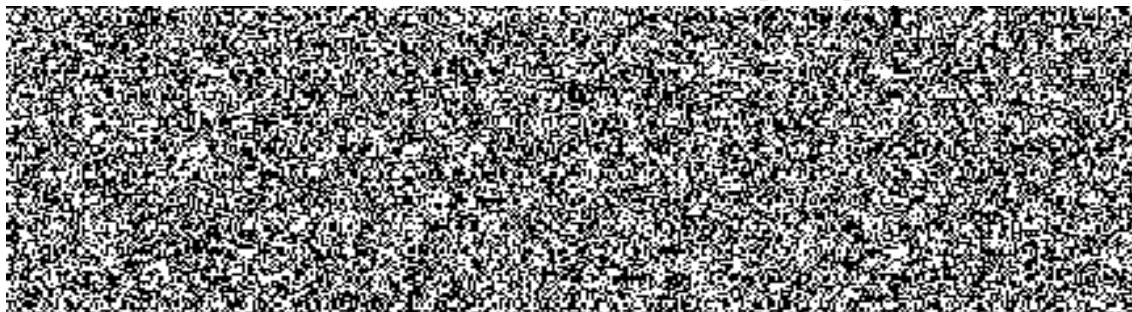

Seznam položek k bezúplatnému převodu ZSM-19-2/PNM-2018

Vyšší Lhoty

Poř. č.	Popis	POČET	UMÍSTĚNÍ	Cena/ks	Ret. cena	Cena celkem
436	talíř dezertní	33	bud. E hotel, kuchyň, p	30,00	S	990,00
437	talíř jídelní mělký	60	bud. E hotel, kuchyň, p	50,00	S	2 500,00
439	nůž kuchyňský různý	9	bud. E hotel, kuchyň, p	150,00	S	1 350,00
441	špachtle	2	bud. E hotel, kuchyň, p	20,00	S	40,00
442	sekáček na maso	1	bud. E hotel, kuchyň, p	250,00	S	250,00
444	mella nerez	6	bud. E hotel, kuchyň, p	250,00	S	1 250,00
448	pánev železná různá	14	bud. E hotel, kuchyň, p	120,00	S	1 680,00
460	mísa nerez	1	bud. E hotel, kuchyň, p	60,00	S	60,00
451	gastronádoba 1/2 nerez hluboká	4	bud. E hotel, kuchyň, p	600,00	S	2 400,00
452	gastronádoba 1/4 nerez hluboká	7	bud. E hotel, kuchyň, p	300,00	S	2 100,00
459	porcováčka na kopečkovou zmrzlinu	1	bud. E hotel, kuchyň, p	50,00	S	50,00
463	naběračka 0,5	4	bud. E hotel, kuchyň, p	450,00	S	1 800,00
464	naběračka 0,18	13	bud. E hotel, kuchyň, p	150,00	S	1 950,00
465	naběračka 0,01	2	bud. E hotel, kuchyň, p	100,00	S	200,00
466	pekáč velkokuchyňský s poklicí, sma	1	bud. E hotel, kuchyň, p	800,00	S	800,00
468	víko gastronádoby 1/2 nerez	1	bud. E hotel, kuchyň, p	150,00	S	150,00
469	cedník špičák 30 velkokuchyňský ne	1	bud. E hotel, kuchyň, p	450,00	S	450,00
474	termoska nerez	3	bud. E hotel, kuchyň, p	400,00	S	1 200,00
502	lžice polévková nerez	83	bud. E hotel, restaurac	25,00	S	2 075,00
504	lžička kávová nerez	66	bud. E hotel, restaurac	20,00	S	1 300,00
505	nůž jídelní nerez	98	bud. E hotel, restaurac	30,00	S	2 940,00
506	vidlička jídelní nerez	46	bud. E hotel, restaurac	30,00	S	1 350,00
507	lžička long nerez	3	bud. E hotel, restaurac	25,00	S	76,00
633	nůž jídelní nerez	85	bud. J, bar	30,00	S	2 550,00
634	lžice polévková nerez	12	bud. J, bar	30,00	S	360,00
686	pánev železná různá	12	bud. J, kuchyně	100,00	S	1 200,00
688	mísa zadělávací velká	3	bud. J, kuchyně	150,00	S	450,00
689	mísa zadělávací malá	1	bud. J, kuchyně	100,00	S	100,00
694	mella kovová velká	9	bud. J, kuchyně	250,00	S	2 250,00
697	vidlice masová	1	bud. J, kuchyně	80,00	S	80,00
700	pečicí forma beránek	1	bud. J, kuchyně	250,00	S	250,00
701	pečicí forma srnčí hřbet	2	bud. J, kuchyně	150,00	S	300,00
725	pekáč pečicí malý-domáci	7	bud. J, myčka	150,00		1 050,00
	Celkem:	579				36 660,00

Poš Kostelec

Poř. č.	Popis	POČET	UMÍSTĚNÍ	Cena/ks	Ret. cena	Cena celkem	Poznámky
2	lavice venkovní dřevěná	16	areál	2 000,00	###		umístěno v garáži u ohniště
5	Popelník obyčejný - kuřácky	6	areál	200,00	###		
1	závěs	2	bud. A, pokoj A1, příze	30,00	A	60,00	
5	závěs	4	bud. A, pokoj A10, příze	30,00	A	120,00	
9	závěs	4	bud. A, pokoj A11, příze	30,00	A	120,00	
13	závěs	4	bud. A, pokoj A15, 1.p	30,00	A	120,00	
17	závěs	4	bud. A, pokoj A16, 1.p	30,00	A	120,00	
21	závěs	4	bud. A, pokoj A17, 1.p	30,00	A	120,00	
25	závěs	4	bud. A, pokoj A18, 1.p	30,00	A	120,00	
29	závěs	4	bud. A, pokoj A19, 1.p	30,00	A	120,00	
33	závěs	2	bud. A, pokoj A2, příze	30,00	A	60,00	
37	závěs	2	bud. A, pokoj A20, 1.p	30,00	A	60,00	
41	závěs	2	bud. A, pokoj A21, 1.p	30,00	A	60,00	
45	závěs	4	bud. A, pokoj A22, 1.p	30,00	A	120,00	
49	závěs	4	bud. A, pokoj A23, 1.p	30,00	A	120,00	
53	závěs	4	bud. A, pokoj A24, 1.p	30,00	A	120,00	
57	závěs	4	bud. A, pokoj A25, 1.p	30,00	A	120,00	
61	závěs	2	bud. A, pokoj A3, příze	30,00	A	60,00	
65	závěs	2	bud. A, pokoj A4, příze	30,00	A	60,00	
70	závěs	2	bud. A, pokoj A5, příze	30,00	A	60,00	
76	závěs	2	bud. A, pokoj A8, příze	30,00	A	60,00	

80	zavěs	2	bud. A, pokoj A9, příže	30,00	A	60,00	
98	zavěs	4	bud. B, APT personál,	30,00	A	120,00	
110	zavěs	2	bud. B, pokoj B10, příže	30,00	A	60,00	
114	zavěs	2	bud. B, pokoj B12, příže	30,00	A	60,00	
118	zavěs	2	bud. B, pokoj B13, příže	30,00	A	60,00	
122	zavěs	2	bud. B, pokoj B14, příže	30,00	A	60,00	
126	zavěs	2	bud. B, pokoj B15, příže	30,00	A	60,00	
130	zavěs	2	bud. B, pokoj B22, 1.pá	30,00	A	60,00	
134	zavěs	2	bud. B, pokoj B23, 1.pá	30,00	A	60,00	
138	zavěs	2	bud. B, pokoj B24, 1.pá	30,00	A	60,00	
142	zavěs	2	bud. B, pokoj B25, 1.pá	30,00	A	60,00	
146	zavěs	2	bud. B, pokoj B26, 1.pá	30,00	A	60,00	
150	zavěs	2	bud. B, pokoj B27, 1.pá	30,00	A	60,00	
154	zavěs	2	bud. B, pokoj B28, 1.pá	30,00	A	60,00	
158	zavěs	2	bud. B, pokoj B29, 1.pá	30,00	A	60,00	
162	zavěs	2	bud. B, pokoj B30, 1.pá	30,00	A	60,00	
166	zavěs	2	bud. B, pokoj B31, 1.pá	30,00	A	60,00	
170	zavěs	2	bud. B, pokoj B32, 1.pá	30,00	A	60,00	
174	zavěs	2	bud. B, pokoj B33, 1.pá	30,00	A	60,00	
178	zavěs	2	bud. B, pokoj B6, příže	30,00	A	60,00	
182	zavěs	2	bud. B, pokoj B7, příže	30,00	A	60,00	
186	zavěs	2	bud. B, pokoj B8, příže	30,00	A	60,00	
190	zavěs	2	bud. B, pokoj B9, příže	30,00	A	60,00	
218	zavěs	2	bud. B, sklad pokojská	30,00	A	60,00	
226	zavěs	4	bud. B, vestibul, přížen	30,00	A	120,00	
228	zavěs	10	bud. C, APT C, 1. patro	30,00	A	300,00	
277	zavěs	2	bud. C, pokoj C15	30,00		60,00	
283	zavěs	2	bud. C, pokoj C16	30,00		60,00	
288	zavěs	4	bud. C, pokoj C17	30,00		120,00	
294	zavěs	2	bud. C, pokoj C18	30,00		60,00	
300	zavěs	2	bud. C, pokoj C19	30,00		60,00	
306	zavěs	2	bud. C, pokoj C2	30,00		60,00	
312	zavěs	2	bud. C, pokoj C20	30,00		60,00	
314	zavěs	1	bud. C, pokoj C21	30,00		30,00	
324	zavěs	2	bud. C, pokoj C22	30,00		60,00	
330	zavěs	2	bud. C, pokoj C23	30,00		60,00	
336	zavěs	4	bud. C, pokoj C24	30,00		120,00	
238	sklenička DURITKA	4	bud. C, pokoj C1	10,00	S	40,00	
244	sklenička DURITKA	4	bud. C, pokoj C10	10,00	S	40,00	
250	sklenička DURITKA	4	bud. C, pokoj C11	10,00	S	40,00	
256	sklenička DURITKA	4	bud. C, pokoj C12	10,00	S	40,00	
262	sklenička DURITKA	4	bud. C, pokoj C13	10,00	S	40,00	
268	sklenička DURITKA	5	bud. C, pokoj C14	10,00	S	50,00	
275	sklenička DURITKA	4	bud. C, pokoj C15	10,00	S	40,00	
281	sklenička DURITKA	4	bud. C, pokoj C16	10,00	S	40,00	
292	sklenička DURITKA	4	bud. C, pokoj C18	10,00	S	40,00	
298	sklenička DURITKA	4	bud. C, pokoj C19	10,00	S	40,00	
303	sklenička DURITKA	4	bud. C, pokoj C2	10,00	S	40,00	
310	sklenička DURITKA	4	bud. C, pokoj C20	10,00	S	40,00	
318	sklenička duritka	4	bud. C, pokoj C21	6,00		24,00	
321	sklenička DURITKA	4	bud. C, pokoj C22	10,00	S	40,00	
328	sklenička DURITKA	4	bud. C, pokoj C23	10,00	S	40,00	
338	sklenička DURITKA	4	bud. C, pokoj C3	10,00	S	40,00	
344	sklenička DURITKA	4	bud. C, pokoj C4	10,00	S	40,00	
350	sklenička DURITKA	4	bud. C, pokoj C5	10,00	S	40,00	
366	sklenička DURITKA	4	bud. C, pokoj C6	10,00	S	40,00	
362	sklenička DURITKA	4	bud. C, pokoj C7	10,00	S	40,00	
388	sklenička DURITKA	4	bud. C, pokoj C8	10,00	S	40,00	
374	sklenička DURITKA	4	bud. C, pokoj C9	10,00	S	40,00	
437	talíř jídelní mělký	60	bud. E hotel, kuchyň, p	60,00	S	2 500,00	
448	pánev železná různá	14	bud. E hotel, kuchyň, p	120,00	S	1 680,00	
471	talíř jídelní hluboký	38	bud. E hotel, kuchyň, p	40,00	S	1 520,00	
502	lžice polévková nerez	83	bud. E hotel, restaurac	25,00	S	2 075,00	
505	nůž jídelní nerez	98	bud. E hotel, restaurac	30,00	S	2 940,00	
633	nůž jídelní nerez	85	bud. J, bar	30,00	S	2 550,00	
640	sklo duritka	3	bud. J, bar	10,00	S	30,00	
643	sklenice 0,2	25	bud. J, bar	25,00	S	625,00	

644	sklenice 0,25	26	bud. J, bar	30,00	S	780,00	
664	hrníček	19	bud. J, bar	30,00	S	570,00	
665	hrníček sklo	2	bud. J, bar	25,00	S	50,00	
671	vidlička jídelní nerez	174	bud. J, bar	30,00	S	5 220,00	
672	lžice polévková nerez	169	bud. J, bar	40,00	S	6 760,00	
676	popelník velký	16	bud. J, bar	200,00	A	3 000,00	
686	pánev železná různá	12	bud. J, kuchyně	100,00	S	1 200,00	
706	hrníček snídaňový 0,25	24	bud. J, kuchyně sklad	25,00	S	600,00	
718	talíř jídelní hluboký	136	bud. J, myčka	40,00	S	5 400,00	
719	talíř jídelní mělký	98	bud. J, myčka	60,00	S	5 760,00	
725	pekáč pečící maý-domáci	7	bud. J, myčka	150,00		1 050,00	
743	tác UH	155	bud. J, výdej jídel	100,00	S	15 500,00	50 ks
517	hrneček sklo 0,2	16	bud. E hotel, sklad, příl.	30,00	S	450,00	
518	sklenice 0,3	16	bud. E hotel, sklad, příl.	35,00	S	525,00	
519	sklenice 0,2	14	bud. E hotel, sklad, příl.	30,00	S	420,00	
	Celkom:	1488				66 549,00	

Předávací protokol, ke smlouvě, uzavřené mezi**Zařízení služeb pro Ministerstvo vnitra, se sídlem: Přípotoční 300/12, 101 01 Praha 10****a****Správa uprchlických zařízení Ministerstva vnitra, Lhotecká 7, 143 01 Praha 12**

Předávaný majetek je uvedený v seznamech na následujících 4 stranách.

Příloha č. 2 obsahuje:

Seznam "Evidovaný v DM"	32.000,- Kč
Seznam "Skladové zásoby"	78.604,- Kč
CELKEM v pořizovací hodnotě:	110.604,- Kč

Stav majetku:

Opotřebováno používáním, dlouhodobým skladováním a v některých případech nekompletní, funkčnost nezjištěna a nezaručena.

Místo předání majetku:

Objekt Předávajícího – Hotel Eden Herlíkovice, Za řekou 370, 543 02 Vrchlabí.

Datum předání majetku:

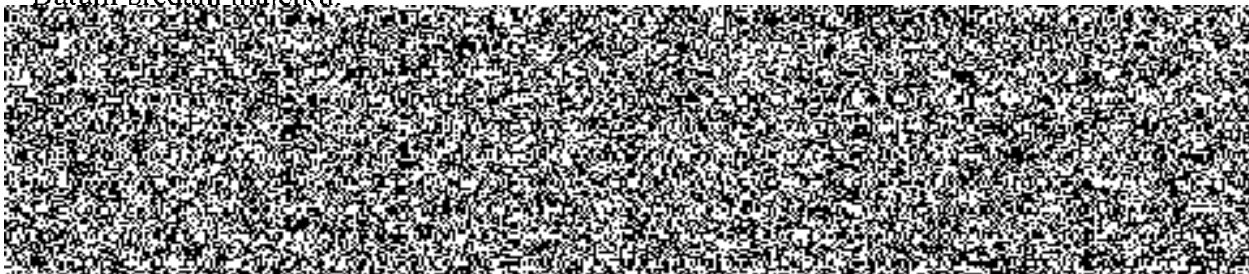

SUZ

Náše číslo	Druh majetku	Název	Pořizovací cena	Účetní zůstatková hodnota	Oprávky	Cena/KS	Počet KS	Nomenklatura	Sériové číslo	Investiční číslo	Rok pořízení
1	Evidovaný v DM	lavice venkovní dřevěná	2 000,00 Kč	0,00 Kč	2 000,00 Kč	2 000,00 Kč	1	180401386008	709	není	nezjištěno
2	Evidovaný v DM	lavice venkovní dřevěná	2 000,00 Kč	0,00 Kč	2 000,00 Kč	2 000,00 Kč	1	180401386008	710	není	nezjištěno
3	Evidovaný v DM	lavice venkovní dřevěná	2 000,00 Kč	0,00 Kč	2 000,00 Kč	2 000,00 Kč	1	180401386008	711	není	nezjištěno
4	Evidovaný v DM	lavice venkovní dřevěná	2 000,00 Kč	0,00 Kč	2 000,00 Kč	2 000,00 Kč	1	180401386008	712	není	nezjištěno
5	Evidovaný v DM	lavice venkovní dřevěná	2 000,00 Kč	0,00 Kč	2 000,00 Kč	2 000,00 Kč	1	180401386008	713	není	nezjištěno
6	Evidovaný v DM	lavice venkovní dřevěná	2 000,00 Kč	0,00 Kč	2 000,00 Kč	2 000,00 Kč	1	180401386008	714	není	nezjištěno
7	Evidovaný v DM	lavice venkovní dřevěná	2 000,00 Kč	0,00 Kč	2 000,00 Kč	2 000,00 Kč	1	180401386008	715	není	nezjištěno
8	Evidovaný v DM	lavice venkovní dřevěná	2 000,00 Kč	0,00 Kč	2 000,00 Kč	2 000,00 Kč	1	180401386008	716	není	nezjištěno
9	Evidovaný v DM	lavice venkovní dřevěná	2 000,00 Kč	0,00 Kč	2 000,00 Kč	2 000,00 Kč	1	180401386008	717	není	nezjištěno
10	Evidovaný v DM	lavice venkovní dřevěná	2 000,00 Kč	0,00 Kč	2 000,00 Kč	2 000,00 Kč	1	180401386008	718	není	nezjištěno
11	Evidovaný v DM	lavice venkovní dřevěná	2 000,00 Kč	0,00 Kč	2 000,00 Kč	2 000,00 Kč	1	180401386008	719	není	nezjištěno
12	Evidovaný v DM	lavice venkovní dřevěná	2 000,00 Kč	0,00 Kč	2 000,00 Kč	2 000,00 Kč	1	180401386008	720	není	nezjištěno
13	Evidovaný v DM	lavice venkovní dřevěná	2 000,00 Kč	0,00 Kč	2 000,00 Kč	2 000,00 Kč	1	180401386008	721	není	nezjištěno
14	Evidovaný v DM	lavice venkovní dřevěná	2 000,00 Kč	0,00 Kč	2 000,00 Kč	2 000,00 Kč	1	180401386008	722	není	nezjištěno
15	Evidovaný v DM	lavice venkovní dřevěná	2 000,00 Kč	0,00 Kč	2 000,00 Kč	2 000,00 Kč	1	180401386008	723	není	nezjištěno
16	Evidovaný v DM	lavice venkovní dřevěná	2 000,00 Kč	0,00 Kč	2 000,00 Kč	2 000,00 Kč	1	180401386008	724	není	nezjištěno

CELKEM Evidovaný v DM**32 000,00 Kč**

17	Skladové zásoby	Popelník obyčejný - kuřácký	1 000,00 Kč			200,00 Kč	5	180407353300		není	nezjištěno
18	Skladové zásoby	zavěs	60,00 Kč			30,00 Kč	2	121405510000		není	nezjištěno
19	Skladové zásoby	zavěs	120,00 Kč			30,00 Kč	4	121405510000		není	nezjištěno
20	Skladové zásoby	zavěs	120,00 Kč			30,00 Kč	4	121405510000		není	nezjištěno
21	Skladové zásoby	zavěs	120,00 Kč			30,00 Kč	4	121405510000		není	nezjištěno
22	Skladové zásoby	zavěs	120,00 Kč			30,00 Kč	4	121405510000		není	nezjištěno
23	Skladové zásoby	zavěs	120,00 Kč			30,00 Kč	4	121405510000		není	nezjištěno
24	Skladové zásoby	zavěs	120,00 Kč			30,00 Kč	4	121405510000		není	nezjištěno
25	Skladové zásoby	zavěs	120,00 Kč			30,00 Kč	4	121405510000		není	nezjištěno
26	Skladové zásoby	zavěs	60,00 Kč			30,00 Kč	2	121405510000		není	nezjištěno
27	Skladové zásoby	zavěs	60,00 Kč			30,00 Kč	2	121405510000		není	nezjištěno
28	Skladové zásoby	zavěs	60,00 Kč			30,00 Kč	2	121405510000		není	nezjištěno
29	Skladové zásoby	zavěs	120,00 Kč			30,00 Kč	4	121405510000		není	nezjištěno
30	Skladové zásoby	zavěs	120,00 Kč			30,00 Kč	4	121405510000		není	nezjištěno
31	Skladové zásoby	zavěs	120,00 Kč			30,00 Kč	4	121405510000		není	nezjištěno
32	Skladové zásoby	zavěs	120,00 Kč			30,00 Kč	4	121405510000		není	nezjištěno
33	Skladové zásoby	zavěs	60,00 Kč			30,00 Kč	2	121405510000		není	nezjištěno

74	Skladové zásoby	sklenička DURITKA	40,00 Kč		10,00 Kč	4	132210350051		není	nezjištěno
75	Skladové zásoby	závěs	60,00 Kč		30,00 Kč	2	121405510000		není	nezjištěno
76	Skladové zásoby	sklenička DURITKA	40,00 Kč		10,00 Kč	4	132210350051		není	nezjištěno
77	Skladové zásoby	závěs	60,00 Kč		30,00 Kč	2	121405510000		není	nezjištěno
78	Skladové zásoby	sklenička DURITKA	40,00 Kč		10,00 Kč	4	132210350051		není	nezjištěno
79	Skladové zásoby	závěs	60,00 Kč		30,00 Kč	2	121405510000		není	nezjištěno
80	Skladové zásoby	sklenička DURITKA	40,00 Kč		10,00 Kč	4	132210350051		není	nezjištěno
81	Skladové zásoby	závěs	60,00 Kč		30,00 Kč	2	121405510000		není	nezjištěno
82	Skladové zásoby	závěs	30,00 Kč		30,00 Kč	1	121405510000		není	nezjištěno
83	Skladové zásoby	sklenička duritka	24,00 Kč		6,00 Kč	4	132210350051		není	nezjištěno
84	Skladové zásoby	sklenička DURITKA	40,00 Kč		10,00 Kč	4	132210350051		není	nezjištěno
85	Skladové zásoby	závěs	60,00 Kč		30,00 Kč	2	121405510000		není	nezjištěno
86	Skladové zásoby	sklenička DURITKA	40,00 Kč		10,00 Kč	4	132210350051		není	nezjištěno
87	Skladové zásoby	závěs	60,00 Kč		30,00 Kč	2	121405510000		není	nezjištěno
88	Skladové zásoby	závěs	120,00 Kč		30,00 Kč	4	121405510000		není	nezjištěno
89	Skladové zásoby	sklenička DURITKA	40,00 Kč		10,00 Kč	4	132210350051		není	nezjištěno
90	Skladové zásoby	sklenička DURITKA	40,00 Kč		10,00 Kč	4	132210350051		není	nezjištěno
91	Skladové zásoby	sklenička DURITKA	40,00 Kč		10,00 Kč	4	132210350051		není	nezjištěno
92	Skladové zásoby	sklenička DURITKA	40,00 Kč		10,00 Kč	4	132210350051		není	nezjištěno
93	Skladové zásoby	sklenička DURITKA	40,00 Kč		10,00 Kč	4	132210350051		není	nezjištěno
94	Skladové zásoby	sklenička DURITKA	40,00 Kč		10,00 Kč	4	132210350051		není	nezjištěno
95	Skladové zásoby	sklenička DURITKA	40,00 Kč		10,00 Kč	4	132210350051		není	nezjištěno
96	Skladové zásoby	talíř dezertní	990,00 Kč		30,00 Kč	33	132220110010		není	nezjištěno
97	Skladové zásoby	talíř jídelní mělký	2 500,00 Kč		50,00 Kč	50	132230220010		není	nezjištěno
98	Skladové zásoby	nůž kuchyňský různý	1 350,00 Kč		150,00 Kč	9	132090410030		není	nezjištěno
99	Skladové zásoby	špachtle	40,00 Kč		20,00 Kč	2	180601632023		není	nezjištěno
100	Skladové zásoby	sekáček na maso	250,00 Kč		250,00 Kč	1	132090560025		není	nezjištěno
101	Skladové zásoby	metla nerez	1 250,00 Kč		250,00 Kč	5	132090240017		není	nezjištěno
102	Skladové zásoby	pánev železná různá	1 680,00 Kč		120,00 Kč	14	132140240210		není	nezjištěno
103	Skladové zásoby	mísa nerez	60,00 Kč		60,00 Kč	1	132140210100		není	nezjištěno
104	Skladové zásoby	gastronádoba 1/2 nerez hluboká	2 400,00 Kč		600,00 Kč	4	132141550026		není	nezjištěno
105	Skladové zásoby	gastronádoba 1/4 nerez hluboká	2 100,00 Kč		300,00 Kč	7	132141550035		není	nezjištěno
106	Skladové zásoby	porcovačka na kopečkovou zmrzlinu	50,00 Kč		50,00 Kč	1	132090280144		není	nezjištěno
107	Skladové zásoby	naběračka 0,5	1 800,00 Kč		450,00 Kč	4	132090290070		není	nezjištěno
108	Skladové zásoby	naběračka 0,18	1 950,00 Kč		150,00 Kč	13	132091280060		není	nezjištěno
109	Skladové zásoby	naběračka 0,01	200,00 Kč		100,00 Kč	2	32090280140		není	nezjištěno
110	Skladové zásoby	pekáč velkokuchyňský s poklicí, smalt	800,00 Kč		800,00 Kč	1	132140280061		není	nezjištěno
111	Skladové zásoby	víko gastronádoby 1/2 nerez	150,00 Kč		150,00 Kč	1	132140550104		není	nezjištěno
112	Skladové zásoby	cedník špičák 30 velkokuchyňský nerez	450,00 Kč		450,00 Kč	1	132140020080		není	nezjištěno
113	Skladové zásoby	talíř jídelní hluboký	1 520,00 Kč		40,00 Kč	38	132230250284		není	nezjištěno

114	Skladové zásoby	termoska nerez	1 200,00 Kč		400,00 Kč	3	13214046029	není	nezjištěno
115	Skladové zásoby	lžice polévková nerez	2 075,00 Kč		25,00 Kč	83	131500000067	není	nezjištěno
116	Skladové zásoby	lžička kávová nerez	1 300,00 Kč		20,00 Kč	65	132090220010	není	nezjištěno
117	Skladové zásoby	nůž jídelní nerez	2 940,00 Kč		30,00 Kč	98	132090410030	není	nezjištěno
118	Skladové zásoby	vidlička jídelní nerez	1 350,00 Kč		30,00 Kč	45	132090760030	není	nezjištěno
119	Skladové zásoby	lžička long nerez	75,00 Kč		25,00 Kč	3	132090220090	není	nezjištěno
120	Skladové zásoby	nůž jídelní nerez	2 550,00 Kč		30,00 Kč	85	132090410030	není	nezjištěno
121	Skladové zásoby	lžice polévková nerez	360,00 Kč		30,00 Kč	12	131500000067	není	nezjištěno
122	Skladové zásoby	sklo duritka	30,00 Kč		10,00 Kč	3	132210350051	není	nezjištěno
123	Skladové zásoby	sklenice 0,2	625,00 Kč		25,00 Kč	25	132210350051	není	nezjištěno
124	Skladové zásoby	sklenice 0,25	780,00 Kč		30,00 Kč	26	132210350051	není	nezjištěno
125	Skladové zásoby	hrníček	570,00 Kč		30,00 Kč	19	132230030010	není	nezjištěno
126	Skladové zásoby	hrníček sklo	50,00 Kč		25,00 Kč	2	132230030008	není	nezjištěno
127	Skladové zásoby	vidlička jídelní nerez	5 220,00 Kč		30,00 Kč	174	132090760030	není	nezjištěno
128	Skladové zásoby	lžice polévková nerez	6 760,00 Kč		40,00 Kč	169	131500000067	není	nezjištěno
129	Skladové zásoby	popelník velký	3 000,00 Kč		200,00 Kč	15	132220130010	není	nezjištěno
130	Skladové zásoby	pánev železná různá	1 200,00 Kč		100,00 Kč	12	132140240210	není	nezjištěno
131	Skladové zásoby	mísa zadělávací velká	450,00 Kč		150,00 Kč	3	132140210012	není	nezjištěno
132	Skladové zásoby	mísa zadělávací malá	100,00 Kč		100,00 Kč	1	132140210080	není	nezjištěno
133	Skladové zásoby	metla kovová velká	2 250,00 Kč		250,00 Kč	9	132090240019	není	nezjištěno
134	Skladové zásoby	vidlice masová	80,00 Kč		80,00 Kč	1	132091750154	není	nezjištěno
135	Skladové zásoby	pečicí forma beránek	250,00 Kč		250,00 Kč	1	132141620864	není	nezjištěno
136	Skladové zásoby	pečicí forma smělí hřbet	300,00 Kč		150,00 Kč	2	132141620864	není	nezjištěno
137	Skladové zásoby	hrníček snídaňový 0,25	600,00 Kč		25,00 Kč	24	132230030010	není	nezjištěno
138	Skladové zásoby	talíř jídelní hluboký	5 400,00 Kč		40,00 Kč	135	132230250284	není	nezjištěno
139	Skladové zásoby	talíř jídelní mělký	5 760,00 Kč		60,00 Kč	96	132230250287	není	nezjištěno
140	Skladové zásoby	pekáč pečicí malý-domácí	1 050,00 Kč		150,00 Kč	7	132210350090	není	nezjištěno
141	Skladové zásoby	táč UH	5 000,00 Kč		100,00 Kč	50	132140700011	není	nezjištěno
142	Skladové zásoby	hrneček sklo 0,2	450,00 Kč		30,00 Kč	15	132230030008	není	nezjištěno
143	Skladové zásoby	sklenice 0,3	525,00 Kč		35,00 Kč	15	132210200340	není	nezjištěno
144	Skladové zásoby	sklenice 0,2	420,00 Kč		30,00 Kč	14	132210350051	není	nezjištěno

CELKEM Skladové zásoby 78 604,00 Kč

CELKEM pořizovací hodnota převáděného majetku ZSMV: 110 604,00 Kč