



Dodatek č. 1

ke smlouvě o dílo

č. 2018/OMP0/0850

Městská část Praha 10

se sídlem Vršovická 68, 101 38 Praha 10

IČ: 00 06 39 41

DIČ: CZ00063941

Zastoupená starostou Ing. Vladimírem Novákem

Ke smluvnímu jednání oprávněn Ing. Filipem Kouckým, vedoucím OMP

Bankovní spojení: Česká spořitelna, a.s.

Číslo účtu: 27-2000733369/0800

(dále jen „Objednatel“)

a

EDIKT a.s.

se sídlem Rudolfovská 461/95, 370 01 České Budějovice

IČ: 251 72 328

DIČ: CZ25172328

Zastoupená Pavlem Dolanským, předseda představenstva

Zapsaná v obchodním rejstříku u Krajského soudu v Českých Budějovicích, oddíl B, vložka 904

Bankovní spojení: Unicredit Bank

Číslo účtu: [REDACTED]

(dále jen „Zhotovitel“)

(Zhotovitel a objednatel dále společně označovaní jako „Smluvní strany“ nebo jednotlivě „Smluvní strana“)

uzavřeli níže uvedeného dne, měsíce a roku v souladu s § 2586 a násl. zákona č. 89/2012 Sb., občanský zákoník, tento dodatek č. 1 ke smlouvě č. 2018/OMP/0223 (dále jen „Dodatek“)

I.

Předmět dodatku

Tímto Dodatkem se mění rozsah prací a termín plnění na akci „Projekt energetických úspor a změny dispozice 2. NP Topolová 2961/12a, Záběhlice, P10“.

Přesný rozsah prací je dán přílohou č. 1, která je nedílnou součástí tohoto dodatku.



II. Čas plnění

Článek 3. odst. 2 se mění takto:

Zhotovitel se zavazuje provést dílo dle článku I. této smlouvy v době do 257 dnů **od převzetí staveniště.**

III. Cena plnění

Současně se tímto Dodatkem mění čl. 6. odst. 1 Smlouvy takto:

zvyšuje o částku	3 398 856,91 Kč
a zároveň se snižuje o částku	2 349 848,41 Kč

Celkem se tedy cena díla zvyšuje o částku: 1 049 008,50

Smluvní strany se dohodly na celkové pevné a neměnné ceně za provedení díla dle tohoto Dodatku

Cena bez DPH **15 012 311,50Kč**

(slovy: patnáctmilionůdvanácttisíctřístajedenáct 50/100 korun českých)

DPH ze základu **15 012 311,50 Kč** bude vyčíslena v zákonné výši ke dni zdanitelného plnění, a to v příslušné sazbě dle zákona č. 235/2004 Sb., o dani z přidané hodnoty, ve znění pozdějších předpisů.

Konečná faktura za provedení díla bude vystavena s datem zdanitelného plnění dle nejdříve po nabytí účinnosti tohoto Dodatku.

IV.

Tímto dodatkem nedotčená ustanovení Smlouvy zůstávají beze změny.

Tento Dodatek nabývá platnosti dnem podpisu oběma Smluvními stranami, účinnosti dnem uveřejnění v registru smluv.



Tento Dodatek je vyhotoven v osmi vyhotoveních, z nichž dvě vyhotovení obdrží Zhotovitel a šest vyhotovení Objednatel.

Smluvní strany si Dodatek přečetli a s jeho obsahem souhlasí, což stvrzují svými podpisy.

Nedílnou součástí tohoto Dodatku jsou přílohy č. 1, změnové listy.

30. 10. 2018

V Praze dne _____



Městská část Praha 10
Ing. Filip Koucký
Vedoucí odboru majetkoprávního
Objednatel



30. 10. 2018

V Praze dne _____

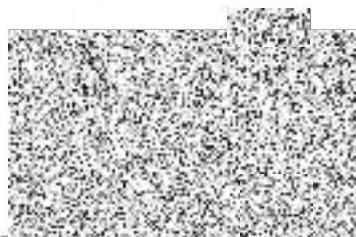

EDIKT a.s.
Pavel Dolanským
Předseda představenstva
Zhotovitel



REKAPITULACE OBJEKTŮ STAVBY

Kód: 18019 2
 Stavba: Projekt energetických úspor a změny dispozice 2.NP Topolová
 2961/12a, Záběhlice P10
 Místo: Datum:
 Objednatel: Projektant:
 Zhotovitel: Zpracovatel:

Kód	Objekt	Cena bez DPH [CZK]	Cena s DPH [CZK]
1) Náklady z rozpočtů		-2 349 848,41	-2 843 316,58
ZL03b	Odečet svítidel v 1.NP	-32 760,75	-39 640,51
ZL04b	Vrata	-222 457,16	-269 173,16
ZL07b	Likvidace odpadu s obsahem dehtu	-5 821,20	-7 043,65
ZL08b	Protipožární okna	-182 562,66	-220 900,82
ZL09b	Střecha	-246 509,38	-298 276,35
ZL10b	Světlík	-859 426,02	-1 039 905,48
ZL11b	Podlahy	-65 110,91	-78 784,20
ZL13b	Anglické dvorky - méněpráce	-213 558,01	-258 405,19
ZL14b	Linoleum	-521 642,32	-631 187,21
2) Ostatní náklady ze souhrnného listu		0,00	0,00
Celkové náklady za stavbu 1) + 2)		-2 349 848,41	-2 843 316,58



REKAPITULACE ROZPOČTU

Stavba: Projekt energetických úspor a změny dispozice 2.NP Topolová 2961 P12a, Záběhlice P10

Objekt: ZL03b - Odečet svítidel v 1.NP

Místo:

Datum:

08.01.1900

Objednatel:

Projektant:

Zhotovitel:

Zpracovatel:

Kód - Popis	Cena celkem [CZK]
1) Náklady z rozpočtu	-32 760,75
D1 - Elektroinstalace	-32 118,38
VRN - Vedlejší rozpočtové náklady	-642,37
VRN3 - Zařízení staveniště	-642,37
2) Ostatní náklady	0,00
Celkové náklady za stavbu 1) + 2)	-32 760,75



ROZPOČET

Stavba: Projekt energetických úspor a změny dispozice 2.NP Topolová 2961/12a, Zaběhčice P10

Objekt: ZL03b - Odečet svítidel v 1.NP

Místo: Datum: 00.01.1900

Objednatel: Projektant:
Zhotovitel: Zpracovatel:

PC	Typ	Kód	Popis	MJ	Množství	J.cena [CZK]	Cena celkem [CZK]
----	-----	-----	-------	----	----------	--------------	-------------------

Náklady z rozpočtu **-32 760,75**

D1 - Elektroinstalace **-32 118,38**

1	K	Pol166	007 - Svítidla 1107 - zářivkové svítidla bytové, stropní, přisazené	kus	42,0000	600,94	25 239,48
2	K	Pol168	007 - Svítidla 0078 - zářivkové svítidla průmyslové, stropní, přisazené	kus	7,0000	982,70	-6 878,90

VRN - Vedlejší rozpočtové náklady **-642,37**

3	K	001	VRN3 - Zařízení staveniště Zařízení staveniště	%	0,0200	32 118,38	642,37
---	---	-----	---	---	--------	-----------	--------



REKAPITULACE ROZPOČTU

Stavba: Projekt energetických úspor a změny dispozice 2.1-P Topolova 2961/12a, Zaběhlíče P10

Objekt: ZL04b - Vrata

Místo:

Datum: 00.01.1900

Objednatel:

Projektant:

Zhotovitel:

Zpracovatel:

Kód - Popis	Cena celkem [CZK]
1) Náklady z rozpočtu	-222 457,16
PSV - Práce a dodávky PSV	-218 095,25
767 - konstrukce zamečnické	-218 095,25
VRN - Vedlejší rozpočtové náklady	-4 361,91
VRN3 - Zařízení staveniště	-4 361,91
2) Ostatní náklady	0,00
Celkové náklady za stavbu 1) + 2)	-222 457,16



ROZPOČET

Stavba: Projekt energetických úspor a změny dispozice 2 NP Topolová 2961/12a, Záběhlice P10

Objekt: ZL04b - Vrata

Místo: Datum: 00.01.1900

Objednatel: Projektant:
Zhotovitel: Zpracovatel:

PČ	Typ	Kód	Popis	MJ	Množství	J.cena [CZK]	Cena celkem [CZK]
Náklady z rozpočtu							-222 457,16
PSV - Práce a dodávky PSV							-218 095,25
767 - Konstrukce zámečnické							-218 095,25
265	K	76766211BR00	Reparační práce vrat	m ²	71,4200	3 090,00	214 260,00
307	K	998767202	Přesah hmot procenta pro zámečnické konstrukce v objemově v obj. 12 m	%	2 147,5000	1,79	-3 835,25
VRN - Vedlejší rozpočtové náklady							-4 361,91
VRN3 - Zařízení staveniště							-4 361,91
9	K	001	Zařízení staveniště	€	0,0200	218 095,25	-4 361,91



REKAPITULACE ROZPOČTU

Stavba: Projekt energetických úspor a změny dispozice 2.NP Topolová 2961/12a, Zaběhlice P10

Objekt: ZL07b - Likvidace odpadu s obsahem dehtu

Místo:

Datum:

00.01.1900

Objednatel:

Projektant:

Zhotovitel:

Zpracovatel:

Kód - Popis	Cena celkem [ČZK]
1) Náklady z rozpočtu	-5 821,20
HSV - Práce a dodávky HSV	-5 821,20
9 - Ostatní konstrukce a práce, bourání	-5 821,20
2) Ostatní náklady	0,00
Celkové náklady za stavbu 1) + 2)	-5 821,20



ROZPOČET

Slavba: Projekt energetických úspor a změny dispozicé 2.NP Topolova 2961/12a, Záběhlice P10

Objekt: ZL07b - Likvidace odpadu s obsahem dehtu

Místo: Datum: 00.01.1900

Objednatel: Projektant:
Zhotovitel: Zpracovatel:

PC	Typ	Kod	Popis	MJ	Množství	J.cena [CZK]	Cena celkem [CZK]
Náklady z rozpočtu							-5 821,20
HSV - Práce a dodávky HSV							-5 821,20
9 - Ostatní konstrukce a práce, bourání							-5 821,20
361	R	979081111R00	Odvoz sutě a vybourání hmoty na skládku do 1 km	t	11.7600	135,00	-1 587,60
362	R	979081121R00	Příplatek k odvozu za každý další 1 km	t	117,0000	6,00	-705,60
365	R	979990001R00	Příplatek za skládku stavební sutě	t	11.7600	300,00	-3 528,00

REKAPITULACE ROZPOČTU

Stavba: Projekt energetických úspor a změny dispozice 2.NP Topolová Z961/12a, Záběhlíče P10

Objekt: ZL08b - Protipožární okna

Místo:

Datum: 00.01.1900

Objednatel:

Projektant:

Zhotovitel:

Zpracovatel:

Kód - Popis	Cena celkem [CZK]
1) Náklady z rozpočtu	-182 562,66
PSV - Práce a dodávky PSV	-178 983,00
767 - Konstrukce zámečnické	-91 611,00
769 - Otvory prvky z plastu	-87 372,00
VRN - Vedlejší rozpočtové náklady	-3 579,66
VRN3 - Zařízení staveniště	-3 579,66
2) Ostatní náklady	0,00
Celkové náklady za stavbu 1) + 2)	-182 562,66



ROZPOČET

Stavba: Projekt energetických úspor a změny dispozice Z.NP Topolová 2961/12a, Záběhlice P10

Objekt: ZL08b - Protipožární okna

Místo: Datum: 00.01.1900

Objednatel: Projektant:
Zhotovitel: Zpracovatel:

PČ	Typ	Kod	Popis	MJ	Množství	J.cena [CZK]	Cena celkem [CZK]
Náklady z rozpočtu							-182 562,66
PSV - Práce a dodávky PSV							-178 983,00
767 - Konstrukce zámečnické							-91 611,00
266	K	767586101R00	Roleta požární Ev 15 DP1 2596x1860 mm včetně rolety, kotvicího materiálu a montáže	ks	1,0000	90 000,00	90 000,00
107	K	998767202R00	Přesun hmot procentní pro zámečnické konstrukce v objektech v do 12 m		900,0000	1,79	-1 611,00
769 - Otvory prvky z plastu							-87 372,00
308	K	769000000R00	Montaz plastových oken	Fus	6,0000	987,00	-5 922,00
310	K	61143006	Okno plastové 14,60x2,400 v-ni skumozvy sety profil hlohenni 3sklo s teplym ramicem	ks	6,0000	13 575,00	81 450,00
VRN - Vedlejší rozpočtové náklady							-3 579,66
VRN3 - Zařízení staveniště							-3 579,66
3	K	001	Zařízení staveniště		0,0700	-178 963,00	-3 579,66



REKAPITULACE ROZPOČTU

Stavba: Projekt energetických úspor a změny dispozice 2.NP Topolová 2961/12a, Záběhlice P10

Objekt: ZL09b - Střecha

Místo:

Datum: 00.01.1900

Objednatel:

Projektant:

Zhotovitel:

Zpracovatel:

Kód - Popis	Cena celkem [CZK]
1) Náklady z rozpočtu	-246 509,38
HSV - Práce a dodávky HSV	-150 325,24
6 - Úpravy povrchů, podlahy a osazování výplní	-147 990,32
63 - Podlahy a podlahové konstrukce	-147 990,32
998 - Přesun hmot	-2 334,92
PSV - Práce a dodávky PSV	-91 350,62
713 - Izolace tepelné	-24 367,85
D96 - Přesuny sutí a vybouraných hmot	-66 982,77
VRN - Vedlejší rozpočtové náklady	-4 833,52
VRN3 - Zařízení staveniště	-4 833,52
2) Ostatní náklady	0,00
Celkové náklady za stavbu 1) + 2)	-246 509,38

ROZPOČET

Stavba: Projekt energetických úspor a změny dispozice 2.NP Topolová 2961/12a, Záběhlice P10

Objekt: ZL09b - Střecha

Místo: Datum: 00.01.1900

Objednatel: Projektant:

Zhotovitel: Zpracovatel:

PC	Typ	Kód	Popis	MJ	Množství	J.cena [CZK]	Cena celkem [CZK]
----	-----	-----	-------	----	----------	--------------	-------------------

Náklady z rozpočtu

-246 509,38

HSV - Práce a dodávky HSV

-150 325,24

6 - Úpravy povrchů, podlahy a osazování výplní

-147 990,32

63 - Podlahy a podlahové konstrukce

-147 990,32

84	K	632411115RT1	Podlaha ze SMS Cemix, ruční zpracování, tl. 15 mm samonivelační anhydritové podl. 20 Cemix 110 j	m2	-451,1900	328,00	147 990,32
			spáry mezi panely, sířka vyspřevky 0,3m				
			60*5,8*0,3		113,1000		
			stěna u panelového domu a zevní strana atiky (nad vlnárnu)				
			12*0,2		2,4000		
			odčet 500				
			566,69		-566,6900		
			Součet		-451,1900		

998 - Přesun hmot

-2 334,92

144	K	998011001	Přesun hmot pro hrubový zděný v. do 6 m	t	-15,5661	150,00	-2 334,92
-----	---	-----------	---	---	----------	--------	-----------

PSV - Práce a dodávky PSV

-91 350,62

713 - Izolace tepelné

-24 367,85

162	K	713190B11R00	Odstavení tepelné izolace - písek tl. do 5 cm	m2	-566,6943	43,00	-24 367,85
-----	---	--------------	---	----	-----------	-------	------------

D96 - Přesuny sutí a vybouraných hmot

-66 982,77

359	K	979011111R00	Svislá doprava sutí a vybour. hmot za 2.NP a 1.PP	t	-56,6690	178,00	10 687,08
360	K	979011121R00	Příplatek za každé další použití	t	226,6760	36,00	-8 160,34
361	K	979021111R00	Odvoz sutí a vybour. hmot na skládku do 1 km	t	-56,6690	135,00	-7 650,32
362	K	979021121R00	Příplatek k odvozu za každý další 1 km	t	-566,6900	6,00	-3 400,14
363	K	979022111R00	Vnitrostaveništní doprava sutí do 10 m	t	226,6760	65,00	-14 737,94
364	K	979022121R00	Příplatek k vnitrost. dopravě sutí za dalších 5 m	t	-283,3450	21,00	-5 950,25
365	K	979990001R00	Poplatek za sklárku stavební sutí	t	-56,6690	300,00	-17 000,70

VRN - Vedlejší rozpočtové náklady

-4 833,52

VRN3 - Zařízení staveniště

-4 833,52

2	K	001	Zařízení staveniště	t	0,0200	241 675,86	-4 833,52
---	---	-----	---------------------	---	--------	------------	-----------

REKAPITULACE ROZPOČTU

Stavba: Projekt energetických úspor a změny dispozice 2.NP Topolová 2961/12a, Záběhlice P10

Objekt: ZL10b - Světlik

Místo:

Datum:

00.01.1900

Objednatel:

Projektant:

Zhotovitel:

Zpracovatel:

Kód - Popis	Cena celkem [CZK]
1) Náklady z rozpočtu	-859 426,02
PSV - Práce a dodávky PSV	-859 426,02
762 - Konstrukce tesařské	-45 734,52
767 - Konstrukce zámečnické	-813 691,50
2) Ostatní náklady	0,00
Celkové náklady za stavbu 1) + 2)	-859 426,02



ROZPOČET

Stavba: Projekt energetických úspor a změny dispozice Z.NP Topolová 2961/12a, Zaběhlice P10

Objekt: ZL10b - Světlik

Místo: Datum: 00.01.1900

Objednatel: Projektant:
Zhotovitel: Zpracovatel:

PČ	Typ	Kód	Popis	MJ	Množství	J.Cena [CZK]	Cena celkem [CZK]
----	-----	-----	-------	----	----------	--------------	-------------------

Náklady z rozpočtu **-859 426,02**

PSV - Práce a dodávky PSV -859 426,02

762 - Konstrukce tesařské -45 734,52

199	K	7627*2110RT5	Montáž vazaných konstrukcí hranových do 120 cm2 včetně dodávky řeziva, hranoty 10; 12	m	168,7600	233,00	-39 321,08
200	K	762795000R00	Spojovací prostředky pro vazné konstrukce	m3	2,0494	950,00	-1 946,93
201	K	762911124R00	Impregnační řeziva tlaková	m3	2,0154	1 000,00	-2 049,40
204	K	998762202	Přesun hmot procentů pro kcu tesařské v objektech v do 12 m	%	-433,1241	5,58	-2 417,13

767 - Konstrukce zámečnické -813 691,50

275	K	767995104R00	Výroba a montáž přestřeku	kg	-1 091,4000	85,00	-92 769,00
280	K	767996800AJ	Střecha světlik dle přílohy	soubor	1,0000	676 807,00	-676 807,00
286	M	12412455	Deska 80x80x5 mm	t	-0,3252	28 000,00	-9 305,60
289	M	12432445	Deska 80x80x6 mm	t	-0,1474	28 000,00	-4 127,20
290	M	13432550	Deska 100x120x6 mm	t	-0,2495	28 000,00	-6 988,00
295	M	13481410	Tyč průřezu U 180, hrube, jakost oceli S235	t	-0,4139	22 500,00	-9 312,75
307	K	998767202	Přesun hmot procentů pro zámečnické konstrukce v objektech v do 12 m	%	-2 993,8295	1,70	-14 208,95

REKAPITULACE ROZPOČTU

Stavba: Projekt energetických úspor a změny dispozice 2 NP Topolová 2961/12a, Záběhlice P10

Objekt: ZL11b - Podlahy

Místo:

Datum: 00.01.1900

Objednatel:

Projektant:

Zhotovitel:

Zpracovatel:

Kód - Popis	Cena celkem [CZK]
1) Náklady z rozpočtu	-65 110,91
HSV - Práce a dodávky HSV	-4 795,46
6 - Úpravy povrchů, podlahy a osazování vypíní	-4 389,84
998 - Přesun hmot	-405,62
PSV - Práce a dodávky PSV	-59 038,77
771 - Podlahy z dlaždic	-4 593,24
776 - Podlahy povlakové	-54 445,53
VRN - Vedlejší rozpočtové náklady	-1 276,68
VRN3 - Zařízení staveniště	-1 276,68
2) Ostatní náklady	0,00
Celkové náklady za stavbu 1) + 2)	-65 110,91



ROZPOČET

Stavba: Projekt energetických úspor a změny dispozice 2.NP Topolská 2961/12a, Záběhlice P10

Objekt: ZL11b - Podlahy

Místo: Datum: 00.01.1900

Objednatel: Projektant:
Zhotovitel: Zpracovatel:

PC	Typ	Kód	Popis	MJ	Množství	J.cena [CZK]	Cena celkem [CZK]
Náklady z rozpočtu							-65 110,91
HSV - Práce a dodávky HSV							-4 795,46
6 - Úpravy povrchů, podlahy a osazování vyplně							-4 389,84
63	K	631011123AJ	Mazanina 12cm C12/15	m ²	6,1260	4128,00	521,12
90	K	632451024900	Vyrovnávací potěr MC 15 - v pásu tl. 50 mm	m ²	17,5100	221,00	3 869,71
998 - Přesun hmot							-405,62
144	K	998011001	Přesun hmot pro budovy zděné v do 6 m	t	-2,7041	150,00	-405,62
PSV - Práce a dodávky PSV							-59 038,77
771 - Podlahy z dlaždic							-4 593,24
324	K	771990111A2	Vyrovnání samoniv. stěrkou tl.4 15MPa	m ²	20,3650	211,00	4 295,95
328	K	998771202	Přesun hmot procentní pro podlahy z dlaždic v objektech v do 12 m	t	-42,9596	6,92	-497,28
776 - Podlahy povlakové							-54 445,53
329	K	776101115R10	Vyrovnání podkladů samonivelační hmotou ZHP 202.210.211.215.216 324,216-3,19-4,51-37,56-11,87	m ²	-381,3460	140,00	-53 388,44
330	K	998776202	Přesun hmot procentní pro podlahy povlakové v objektech v do 12 m	t	-503,8846	1,98	-1 057,09
VRN - Vedlejší rozpočtové náklady							-1 276,68
VRN3 - Zařízení staveniště							-1 276,68
10	K	001	Zařízení staveniště	t	0,0200	63 834,25	-1 276,68



REKAPITULACE ROZPOČTU

Stavba: Projekt energetických úspor a změny dispozice 2.NP Topolová 2951/12a, Záběhlice P10

Objekt: ZL13b - Anglické dvorky - méněpráce

Místo: Datum: 08.01.1900

Objednatel: Projektant:
Zhotovitel: Zpracovatel:

Kód: Pripis	Cena celkem [CZK]
1) Náklady z rozpočtu	-213 558,01
HSV - Práce a dodávky HSV	-9 000,70
6 - Úpravy povrchů, podlahy a osazování výplní	-8 984,20
62 - Úprava povrchů vnějších	-8 984,20
9 - Ostatní konstrukce a práce: bourání	-16,50
99 - Přesun hmot a manipulace se sutí	-16,50
PSV - Práce a dodávky PSV	-200 369,90
720 - Zdravotechnická instalace	-72 820,00
767 - Konstrukce zámečnické	-92 628,90
769 - Otvorové prvky z plastu	-34 921,00
VRN - Vedlejší rozpočtové náklady	-4 187,41
VRN3 - Zařízení staveniště	-4 187,41
2) Ostatní náklady	0,00
Celkové náklady za stavbu 1) + 2)	-213 558,01



ROZPOČET

Stavba: Projekt energetických úspor a změny dispozice 2.NP Topolná 2961/12a, Zaběhlice P10

Objekt: ZL13b - Anglické dvorky - méněpráce

Místo: Datum: 00.01.1900

Objednatel: Projektant:
Zhotovitel: Zpracovatel:

PČ	Typ	Kód	Popis	MJ	Množství	J.cena [CZK]	Cena celkem [CZK]
----	-----	-----	-------	----	----------	--------------	-------------------

Náklady z rozpočtu

-213 558,01

HSV - Práce a dodávky HSV **-9 000,70**

6 - Úpravy povrchů, podlahy a osazování vypíní -8 984,20

62 - Úprava povrchů vnějších -8 984,20

67	K	622311524R01	Zateplovací systém - sokl, XPS tl. 140 mm s moznikovou omítkou 5,5 kg/m ² OX	m ²	1,8000	1 549,00	8 984,20
			-10,0*11,45*8		-1,8000		

9 - Ostatní konstrukce a práce, bourání -16,50

99 - Přesun hmot a manipulace se suti -16,50

144	X	998011001R00	Přesun hmot pro úpravy zděné výšky do 6 m	t	0,1100	150,00	16,50
-----	---	--------------	---	---	--------	--------	-------

PSV - Práce a dodávky PSV

-200 369,90

720 - Zdravotechnická instalace

-72 870,00

51	F	51	Potrubí z trub KG, DN 125	m	10,0000	470,00	-4 200,00
52	K	52	Potrubí z trub KG, DN 150	m	10,0000	541,00	-21 640,00
55	K	55	Účtovky KG	kus	5,0000	146,00	-730,00
56	K	56	Kolena KG	kus	4,0000	75,00	-300,00
65	K	65	Montáž potrubí	m	50,0000	190,00	-5 000,00
67	K	67	Úprava stávající napojovací šachty	kus	1,0000	30 000,00	-30 000,00
68	K	68	Zkouška těsnosti	m	50,0000	19,00	950,00
69	K	69	Zemní práce (výkop) rýhy pro potrubí, láže, záhozy	m	50,0000	200,00	-10 000,00

767 - Konstrukce zámečnické

-92 628,90

255	K	56288931.A	Světlík sklepní 400 x 1250 x 1250 mm	kus	4,0000	19 500,00	-78 000,00
304	K	767316220R00	Montáž sklepních světlíků vel. 400x1250 mm	kus	4,0000	3 250,00	-13 000,00
307	K	998767202	Přesun hmot procentní pro zámečnické konstrukce v obj. ktech v. do 12 m	t	910,0000	1,79	-1 628,90

769 - Otvorové prvky z plastu

-34 921,00

308	K	769000000R00	Montáž plastových oken	t	4,0000	987,00	-1 948,00
314	M	61143032	Okno plastové 1170x630 mm ekonorový řadý profil izolační 3sklo s teplotní zámečkem	kus	3,0000	7 580,00	22 140,00
316	M	61143060	Okno plastové 1170x145 mm ekonorový řadý profil izolační 3sklo s teplotní zámečkem	kus	1,0000	7 631,00	-7 631,00

PC	Typ	Kód	Popis	MJ	Množství	J.cena [CZK]	Cena celkem [CZK]
			VRN - Vedlejší rozpočtové náklady				-4 187,41
			VRN3 - Zařízení staveniště				-4 187,41
1	+	001	Zařízení staveniště		0,0200	209 370,90	-4 187,41



REKAPITULACE ROZPOČTU

Stavba: Projekt energetických úspor a změny dispozice Z.NP Topolova 2961/12a, Záběhlice P10

Objekt: ZL14b - Linoleum

Místo:

Datum: 00.01.1900

Objednatel:

Projektant:

Zhotovitel:

Zpracovatel:

Kód - Popis	Cena celkem [CZK]
1) Náklady z rozpočtu	-521 642,32
PSV - Práce a dodávky PSV	-511 414,04
776 - Podlahy povlakové	-511 414,04
VRN - Vedlejší rozpočtové náklady	-10 228,28
VRN3 - Zařízení staveniště	-10 228,28
2) Ostatní náklady	0,00
Celkové náklady za stavbu 1) + 2)	-521 642,32

ROZPOČET

Stavba: Projekt energetických úspor a změny dispozice 2. NP Topolova 2961/12a, Záběhlice P10

Objekt: ZL14b - Linoleum

Místo: Datum: 00.01.1900

Objednatel: Projektant:

Zhotovitel: Zpracovatel:

ŘČ	Typ	Kód	Popis	MJ	Množství	J.cena [CZK]	Cena celkem [CZK]
----	-----	-----	-------	----	----------	--------------	-------------------

Náklady z rozpočtu

-521 642,32

PSV - Práce a dodávky PSV

-511 414,04

776 - Podlahy povlakové

-511 414,04

330	K	776101121R00	Průvětrná penetrace podkladu	m2	551,5400	28,00	15 443,12
332	K	776421200R00	Lepení podlahových čtítek k PVC podlahám, na listy	m	274,6750	70,00	19 227,25
334	K	776521100R02	Lepení povlak, podlah z pásu PVC na Chemopren včetně podlahoviny Novaflur extra: tl. 2,0 mm	m2	551,5400	795,00	438 474,36
336	K	776992111RT1	Svárování povlak, podlah včetně svazovací směry Atro WR	m	14,0000	55,00	770,00
337	M	27252023	Podlahovina pryžová Stejný typ materiálu jako na podlahy	m2	27,2970	460,00	12 556,62
338	M	28342451	Lišta úhlová PVC pro vlny	m	290,2225	60,00	15 013,35
340	K	998776201	Přísun hmot procentní pro podlahy povlakové v objemech v obj. 4 m	%	5 014,8464	1,98	9 929,40

VRN - Vedlejší rozpočtové náklady

-10 228,28

VRN3 - Zařízení staveniště

-10 228,28

7	K	001	Zařízení staveniště	%	0,0200	-511 414,04	-10 228,28
---	---	-----	---------------------	---	--------	-------------	------------



REKAPITULACE OBJEKTŮ STAVBY

Kód: 18019 2
Stavba: Projekt energetických úspor a změny dispozice 2.NP Topolová
 2961/12a, Záběhlice P10
 Místo: Datum:
 Objednatel: Projektant:
 Zhotovitel: Zpracovatel:

Kód	Objekt	Cena bez DPH [CZK]	Cena s DPH [CZK]
1) Náklady z rozpočtů		3 398 856,91	4 112 616,86
ZL01a	Hromosvod	159 861,39	193 432,28
ZL02a	Úprava koruny stromu	6 500,00	7 865,00
ZL04a	Vrata	291 238,48	352 398,56
ZL05a	Odstranění PVC podlah	24 308,98	29 413,87
ZL06a	Demontáž parket	19 481,79	23 572,97
ZL07a	Likvidace odpadu s obsahem dehtu	35 280,00	42 688,80
ZL08a	Protipožární okna	290 994,33	352 103,14
ZL09a	Střecha	398 464,04	482 141,49
ZL10a	Světlik	859 426,02	1 039 905,48
ZL11a	Podlahy	282 508,11	341 834,81
ZL12a	Limec světliku	92 710,32	112 179,49
ZL13a	Anglické dvorky - vicepráce	120 112,44	145 336,05
ZL14a	Linoleum	817 971,01	989 744,92
2) Ostatní náklady ze souhrnného listu		0,00	0,00
Celkové náklady za stavbu 1) + 2)		3 398 856,91	4 112 616,86

REKAPITULACE ROZPOČTU

Stavba: Projekt energetických úspor a změny dispozice 2.NP Topolová 2961/12a. Záběhlice P10

Objekt: ZL01a - Hromosvod

Místo:

Datum: 00.01.1900

Objednatel:

Projektant:

Zhotovitel:

Žpracovatel:

Kód - Popis	Cena celkem [CZK]
1) Náklady z rozpočtu	159 861,39
M - Práce a dodávky M	156 726,85
21-M - Elektromontáže	156 726,85
VRN - Vedlejší rozpočtové náklady	3 134,54
VRN3 - Zařízení staveniště	3 134,54
2) Ostatní náklady	0,00
Celkově náklady za stavbu 1) + 2)	159 861,39



ROZPOČET

Stavba: Projekt energetických úspor a změny dispečerů 2.NP Topoľová 2961/12a, Záběhlice P10

Objekt: ZL01a - Hromosvod

Místo: Datum: 00.01.1900

Objednatel: Projektant:
Zhotovitel: Zpracovatel:

PČ	Typ	Kód	Popis	MJ	Množství	J.cena [CZK]	Cena celkem [CZK]
Náklady z rozpočtu							159 861,39
M - Práce a dodávky M							156 726,85
21-M - Elektromontáže							156 726,85
1	K	210001	Hromosvod - viz. položkový rozpočet	kpl	1,0000	156 726,85	156 726,85
VRN - Vedlejší rozpočtové náklady							3 134,54
VRN3 - Zařízení staveniště							3 134,54
2	K	001	Zařízení staveniště	z	0,0700	156 726,85	3 134,54

REKAPITULACE ROZPOČTU

Stavba: Projekt energetických úspor a změny dispozice 2.NP Topolová 2961/12a, Záběhlice P10

Objekt: ZL02a - Úprava koruny stromu

Místo: Datum: 00.01.1900

Objednatel: Projektant:
Zhotovitel: Zpracovatel:

Kód - Popis	Cena celkem [CZK]
1) Náklady z rozpočtu	6 500,00
HSV - Práce a dodávky HSV	6 500,00
9 - Ostatní konstrukce a práce, bourání	6 500,00
2) Ostatní náklady	0,00
Celkové náklady za stavbu 1) + 2)	6 500,00



ROZPOČET

Stavba: Projekt energetických úspor a změny dispozice 7 HP Topolová 2961/12a, Záběhlice #10

Objekt: ZL02a - Úprava koruny stromu

Místo: Datum: 00.01.1900

Objednatel: Projektant:
Zhotovitel: Zpracovatel:

PC	Typ	Kód	Popis	MJ	Množství	J.cena [CZK]	Cena celkem [CZK]
----	-----	-----	-------	----	----------	--------------	-------------------

Náklady z rozpočtu

6 500,00

HSV - Práce a dodávky HSV

6 500,00

9 - Ostatní konstrukce a práce, bourání

6 500,00

1	K	R-001	Úprava koruny vzrostlého stromu z důvodu kolíže se stavebními pracemi v rámci demontáže střešní krytiny	Kus	1,0000	6 500,00	6 500,00
---	---	-------	---	-----	--------	----------	----------



REKAPITULACE ROZPOČTU

Stavba: Projekt energetických úspor a změny dispozice 2.NP Topolová 2961/12a, Záběhlice P10

Objekt: ZL04a - Vrata

Místo:

Datum: 00.01.1900

Objednatel:

Projektant:

Zhotovitel:

Zpracovatel:

Kód - Popis	Cena celkem [CZK]
1) Náklady z rozpočtu	291 238,48
HSV - Práce a dodávky HSV	21 116,61
6 - Úpravy povrchů, podlahy a osazování výplní	21 092,40
998 - Přesun hmot	24,21
PSV - Práce a dodávky PSV	264 411,31
767 - Konstrukce zámečnické	227 915,95
783 - Dokončovací práce - natěry	36 495,36
VRN - Vedlejší rozpočtové náklady	5 710,56
VRN3 - Zařízení staveniště	5 710,56
2) Ostatní náklady	0,00
Celkové náklady za stavbu 1) + 2)	291 238,48



ROZPOČET

Stavba: Projekt energetických úspor a změny dispozice 2.NP Topolová 2961/12a, Záběhlice P10

Objekt: ZL04a - Vrata

Místo: Datum: 00.01.1900

Objednatel: Projektant:
Zhotovitel: Žpracovatel:

PČ	Typ	Kód	Popis	MJ	Množství	J.cena [CZK]	Cena celkem [CZK]
----	-----	-----	-------	----	----------	--------------	-------------------

Náklady z rozpočtu **291 238,48**

HSV - Práce a dodávky HSV **21 116,61**

6 - Úpravy povrchů, podlahy a osazování výplní 21 092,40

58	K	612425931R12	Omítka vápenná vnitřního ostění - štuková s použitím suché maltové směsi	m ²	37,4000	438,00	14 191,20
1	K	613142001	Potázení vnitřních pilířů nebo sloupů sklovláknitým pláštěm vtláčeným do tenkovrstvé hmoty 0,375*(2,4*3)*12	m ²	32,4000	213,00	6 901,20
					37,4000		

998 - Přesun hmot 24,21

144	K	998011001	Přesun hmot pro budovy zděné v do 6 m	t	0,1614	150,00	24,21
-----	---	-----------	---------------------------------------	---	--------	--------	-------

PSV - Práce a dodávky PSV **264 411,31**

767 - Konstrukce zámečnické 227 915,95

2	K	767651210	Montáž vrat garážových otviravých do ocelové zárubně plochy do 6 m ²	kus	12,0000	919,00	11 028,00
3	M	553446270	vrata ocelová VOTO j 2500x2500 D dvojitá hřídla jednostranně opřísťována	kus	12,0000	16 500,00	198 000,00
4	K	767651241	Demontáž vrat garážových otviravých plochy do 6 m ²	kus	12,0000	1 240,00	14 880,00
302	K	998767202	Přesun hmot procenta pro zámečnické konstrukce v objektech v do 12 m	%	2 235,0800	1,79	4 007,95

783 - Dokončovací práce - nátěry 36 495,36

148	K	783112710R03	Nátěr olejový OK A základní 2,4*2,4*12*2	m ²	138,2400	94,00	12 994,56
					138,2400		
5	K	783315101	Mezínátěr jednostranně symetrický standardní zámečnických konstrukcí	m ²	138,2400	63,93	11 598,34
6	K	783117101	Krycí jednostranně symetrický standardní nátěr zámečnických konstrukcí	m ²	138,2400	86,10	11 902,46

VRN - Vedlejší rozpočtové náklady **5 710,56**

VRN3 - Zařízení staveniště 5 710,56

9	K	001	Zařízení staveniště	%	0,0200	285 527,92	5 710,56
---	---	-----	---------------------	---	--------	------------	----------



REKAPITULACE ROZPOČTU

Stavba: Projekt energetických úspor a změny dispozice 2.HP Topolová 2961/12a, Záběhlice P10

Objekt: ZL05a - Odstranění PVC podlah

Místo: Datum: 00.01.1500

Objednatel: Projektant:

Zhotovitel: Zpracovatel:

Ród - Popis	Cena celkem [CZK]
1) Náklady z rozpočtu	24 308,98
PSV - Práce a dodávky PSV	21 926,94
776 - Podlahy poviakové	21 926,94
D96 - Přesuny suti a vybouraných hmot	1 905,39
VRN - Vedlejší rozpočtové náklady	476,65
VRN3 - Zařízení staveniště	476,65
2) Ostatní náklady	0,00
Celkové náklady za stavbu 1) + 2)	24 308,98



ROZPOČET

Stavba: Projekt energetických úspor a změny dispozice 2.NP Topolová 2961/12a, Zaběhlice P10

Objekt: ZL05a - Odstranění PVC podlah

Město: Datum: 00.01.1900

Objednatel: Projektant:
Zhotovitel: Zpracovatel:

PC	Typ	Kód	Popis	MJ	Množství	J.cena [CZK]	Cena celkem [CZK]
----	-----	-----	-------	----	----------	--------------	-------------------

Náklady z rozpočtu **24 308,98**

PSV - Práce a dodávky PSV 21 926,94

776 - Podlahy povlakové 21 926,94

333	K	776511810R00	Odstranění PVC a koberců ropných bez porfočky 2.NP 163,91*3+3,85*3+5,69*3+8,05*3=33,47*3	m2	644,9100	34,00	21 926,94
					644,9100		

D96 - Přesuny suti a vybouraných hmot 1 905,39

359	K	979011111R00	Svislá doprava suti a vybour. hmot za 2.NP a 1.pp	t	1,6120	178,00	286,94
360	K	979011121R00	Příplatek za každé další podlaží	t	6,4480	35,00	225,15
361	K	979081111R00	Odvoz suti a vybour. hmot na skládku do 1 km	t	1,6120	135,00	217,67
362	K	979081121R00	Příplatek k odvozu za každý další 1 km	t	16,1200	6,00	96,72
363	K	979082111R00	Vnitrostaveništní doprava suti do 10 m	t	6,4480	65,00	419,12
364	K	979082121R00	Příplatek k vnitrost. dopravě suti za dalších 5 m	t	8,0600	21,00	169,26
365	K	979591001R00	Poplatek za skládku stavební suti	t	1,6120	300,00	483,60

VRN - Vedlejší rozpočtové náklady 476,65

VRN3 - Zařízení staveniště 476,65

1	K	001	Zařízení staveniště	t	0,0200	23 832,33	476,65
---	---	-----	---------------------	---	--------	-----------	--------



REKAPITULACE ROZPOČTU

Stavba: Projekt energetických úspor a změny dispozice 2 NP Topolová 2961/12a, Záběhlice P10

Objekt: ZL06a - Demontáž parket

Místo: Datum: 00.01.1900

Objednatel: Projektant:

Zhotovitel: Zpracovatel:

Kod - Popis	Cena celkem [CZK]
1) Náklady z rozpočtu	19 481,79
PSV - Práce a dodávky PSV	12 747,72
775 - Podlahy skládané	12 747,72
D96 - Přesuny sutí a vybouraných hmot	6 352,07
VRN - Vedlejší rozpočtové náklady	382,00
VRN3 - Zařízení staveniště	382,00
2) Ostatní náklady	0,00
Celkové náklady za stavbu 1) + 2)	19 481,79



ROZPOČET

Stavba: Projekt energetických úspor a změny dispozice 2.NP Topolová 29617/12a, Záběhlice P10

Objekt: ZL06a - Demontáž parket

Místo: Datum: 00.01.1900

Objednatel: Projektant:
Zhotovitel: Zpracovatel:

PC	Typ	Kód	Popis	MJ	Množství	J.cena [CZK]	Cena celkem [CZK]
Náklady z rozpočtu							19 481,79
PSV - Práce a dodávky PSV							12 747,72
775 - Podlahy skládané							12 747,72
1	K	275511800	Demontáž podlah výškových (ozemních s listami lepenými 2.NP - 214,215,216-217,218 163,91+3,85+5,69+8,05+33,47	m2	214,9700	59,30	12 747,72
D96 - Přesuny suti a vybouraných hmot							6 352,07
352	K	979011111R00	Svislá doprava suti a vybour. hmot za 2.NP a 1.pp	t	5,3740	178,00	956,57
360	K	979011121R00	Příplatek za každé další podlaží	t	21,4960	36,00	773,86
361	K	979081111R00	Odvoz suti a vybour. hmot na skládku do 1 km	t	5,3740	135,00	725,44
367	K	979081121R00	Příplatek k odvozu za každý další 1 km	t	53,7400	6,00	322,44
363	X	979082111R00	Vnitrostavěbní doprava suti do 10 m	t	21,4960	65,00	1 397,24
364	K	979082121R00	Příplatek v vnitrost. dopravě suti za dalších 5 m	t	26,8700	21,00	564,27
365	K	979990001R00	Poplatek za skládku stavební suti	t	5,3740	300,00	1 612,20
VRN - Vedlejší rozpočtové náklady							382,00
VRN3 - Zařízení staveniště							382,00
2	K	001	Zařízení staveniště	st	0,0200	19 099,79	382,00



REKAPITULACE ROZPOČTU

Stavba: Projekt energetických úspor a změny dispozice 2.NP Topolová 2961/12a, Záběhlice F10

Objekt: ZL07a - Likvidace odpadu s obsahem dehtu

Místo: Datum: 00.01.1900

Objednatel: Projektant:

Zhotovitel: Žpracovatel:

Kód - Popis	Cena celkem [CZK]
1) Náklady z rozpočtu	35 280,00
HSV - Práce a dodávky HSV	35 280,00
9 - Ostatní konstrukce a práce, bourání	35 280,00
2) Ostatní náklady	0,00
Celkové náklady za stavbu 1) + 2)	35 280,00



ROZPOČET

Stavba: Projekt energetických úspor a změny dispozice 2.NP Topolová 2961/17a, Záběhlice P10

Objekt: ZL07a - Likvidace odpadu s obsahem dehtu

Místo: Datum: 00.01.1900

Objednatel: Projektant:
Zhotovitel: Zpracovatel:

ŘČ	Typ	Kód	Popis	MJ	Množství	J.cena [CZK]	Cena celkem [CZK]
----	-----	-----	-------	----	----------	--------------	-------------------

Náklady z rozpočtu							35 280,00
---------------------------	--	--	--	--	--	--	------------------

HSV - Práce a dodávky HSV							35 280,00
---------------------------	--	--	--	--	--	--	-----------

9 - Ostatní konstrukce a práce, bourání							35 280,00
---	--	--	--	--	--	--	-----------

1	K	97990009	Poplatek za skládku odpadu z asfaltu s obsahem dehtu (katalogové číslo 170301), včetně odvozu	1	11,7600	3 000,00	35 280,00
			3,44*4,24*4,08		11,7600		



REKAPITULACE ROZPOČTU

Stavba: Projekt energetických úspor a změny dispozice 2.NP Topolová 2961/12a, Zaběhlice P10

Objekt: ZL08a - Protipožární okna

Místo: Datum: 00.01.1900

Objednatel: Projektant:

Zhotovitel: Zpracovatel:

Kód - Popis	Cena celkem [CZK]
1) Náklady z rozpočtu	290 994,33
PSV - Práce a dodávky PSV	285 288,56
767 - Konstrukce zámečnické	285 288,56
VRN - Vedlejší rozpočtové náklady	5 705,77
VRN3 - Zařízení staveniště	5 705,77
2) Ostatní náklady	0,00
Celkové náklady za stavbu 1) + 2)	290 994,33



ROZPOČET

Stavba: Projekt energetických úspor a změny dispozice 2.NP Topolová 2961/12a, Záběhlice P10

Objekt: ZL08a - Protipožární okna

Místo: Datum: 03.01.1900

Objednatel: Projektant:

Zhotovitel: Zpracovatel:

PC	Typ	Kód	Popis	MJ	Množství	J.cena [CZK]	Cena celkem [CZK]
Náklady z rozpočtu							290 994,33
PSV - Práce a dodávky PSV							285 288,56
767 - Konstrukce zámečnické							285 288,56
1	K	767610118	Montáž oken jednoduchých pevných obloživa stěchy přes 2,0 m ² (šíř. 45/2,4)	m ²	20,8800	560,00	11 692,80
2	M	678001	Okno hliníkové 1450x2460mm, EW 15 DPI	kus	6,0000	44 763,15	268 578,70
307	K	998767202R00	Přesun hmot procenta pro zámečnicko- konstrukce v objektech v do 12 m	%	2 802,7170	1,79	5 016,86
VRN - Vedlejší rozpočtové náklady							5 705,77
VRN3 - Zařízení staveniště							5 705,77
3	K	001	Zařízení staveniště	=	0,0200	285 288,56	5 705,77



REKAPITULACE ROZPOČTU

Stavba: Projekt energetických úspor a změny dispozice 2.NP Topolová 2961/12a, Záběhlice P10

Objekt: ZL09a - Střecha

Místo: Datum: 00.01.1900

Objednatel: Projektant:

Zhotovitel: Zpracovatel:

Kód	Popis	Cena celkem [CZK]
1)	Náklady z rozpočtu	398 464,04
	HSV - Práce a dodávky HSV	106 522,39
6	Úpravy povrchů, podlahy a osazování vypíní	5 425,50
62	Úprava povrchů vnějších	5 425,50
9	Ostatní konstrukce a práce, bourání	101 062,93
998	Přesun hmot	33,96
	PSV - Práce a dodávky PSV	284 128,63
713	Izolace tepelné	91 522,90
D96	Přesuny sutí a vybouraných hmot	192 605,73
	VRN - Vedlejší rozpočtové náklady	7 813,02
VRN3	Zařízení staveniště	7 813,02
2)	Ostatní náklady	0,00
	Celkové náklady za stavbu 1) + 2)	398 464,04



ROZPOČET

Stavba: Projekt energetických úspor a změny dispozice 2.NP Topolová 2961/17a, Záběhlice P10

Objekt: ZL09a - Střecha

Místo: Datum: 00.01.1900

Objednatel: Projektant:
Zhotovitel: Zpracovatel:

PC	Typ	Kód	Popis	MJ	Množství	J.cena [CZK]	Cena celkem [CZK]
----	-----	-----	-------	----	----------	--------------	-------------------

Náklady z rozpočtu

398 464,04

HSV - Práce a dodávky HSV

106 522,39

6 - Úpravy povrchů, podlahy a osazování vyplní

5 425,50

62 - Úprava povrchů vnějších

5 425,50

66	K	62231143HRW	Zatepl. systém, fasáda, EPS č. 140 mm kóxy, omítka	m2	4,5288	957,00	4 334,68
			50,576*0,05		4,5288		
74	K	62247131BRP1	Náter nebo nástřik stěn vnějších, složitost 3 - 4 hmota síťkopaná Akronat	m2	4,5288	241,00	1 091,44

9 - Ostatní konstrukce a práce, bourání

101 062,93

118	K	96504144RT4	Bourání betónových mazanin tl. - tl. 10 cm, nad 4 m2 pneumat. Hladivo, tl. mazaniny 10 - 15 cm	m3	49,6208	989,00	49 074,97
			566,69*0,15+0,87*0,94*0,15*2-32,8849		49,6208		
120	K	96504214IRT3	Bourání mazanin betónových tl. 10 cm, nad 4 m2 pneumat. Hladivo, struoha	m3	29,1086	1 785,00	51 987,96
			566,69*0,06		24,0014		
			spádový beton kolem světlíku				
			25*1,0*0,07		1,7500		
			spádový beton o stěny				
			100*1,25*0,1		12,5000		
			spádový beton kolem vnořeného objektu				
			23,5*1,25*0,12		3,5250		
			odečet původního množství v SOD				
			-22,6678		-22,6678		
			Součet		29,1086		

998 - Přesun hmot

33,96

144	K	958011001	Přesun hmot pro budovy zděné s do 6 m	t	0,2264	150,00	33,96
-----	---	-----------	---------------------------------------	---	--------	--------	-------

PSV - Práce a dodávky PSV

284 128,63

713 - Izolace tepelné

91 522,90

159	K	713131143RC0	Montáž izolace na tmele a hmožd. 4 ks/m2, beton	m2	220,0000	235,00	51 700,00
			doplňující vrstvy Sádkov				
			205		205,0000		
			otěka				
			15		15,0000		

PČ	Typ	Kód	Popis	AJ	Množství	J. cena [CZK]	Cena celkem [CZK]
			Součet		220,6000		
165	M	26375766.A	Deska izolační polystyren samolepivý EPS 100	m ²	15,4893	1 794,00	27 787,80
			doplnění vrstvy tlumiv				
			205*0,05*1,05		10,7625		
			Mezisoučet		10,7625		
			otřila				
			vodová ná plocha:				
			(24,366+16,475+43,826+16,135+6,26)*0,53*0,15*		9,3626		
			1,3				
			svěsle vnitřní stěna atřky				
			(24,366+16,475+43,826+16,135+6,26)*0,2*0,1*				
			3+(24,366+16,475+43,826+16,135+6,26)*0,2*0,1		3,1797		
			5*0,2*1,1				
			odečet původního množství v SOU				
			5,6743-2,1412		7,8155		
			Mezisoučet		4,7268		
			Součet		15,4893		
164	K	713361114AJ	Montáž spádových klinů plochy do 120 cm ²	m	7,0000	33,00	231,00
1	M	283001	spádový klin FUR - zalozování tráma	m	7,3500	1 606,00	11 804,10
			D96 - Přesuny suti a vybouraných hmot				192 605,73
359	K	97901111R00	Svěsle doprava suti a vybour. hmot za 2,1P a 1,PP	t	162,9490	178,00	29 004,92
360	K	97901112R00	Příplatek za každé další podlaží	t	651,7960	36,00	23 464,66
361	K	97906111R00	Odvoz suti s vybour. hmot na skládku do 1 km	t	162,9490	139,00	21 998,12
367	F	97908112R00	Příplatek k odvozu za každý státní 1 km	t	1 629,4900	6,00	9 776,94
363	K	97908211R00	Vnitrostaveništní doprava suti do 10 m	t	651,7960	35,00	42 366,74
364	K	97908212R00	Příplatek k vnitrost. dopravě suti za dalších 5 m	t	814,7450	21,00	17 109,65
365	K	979990001R00	Poplatek za skládku stavební suti	t	162,9490	300,00	48 884,70
			VRN - Vedlejší rozpočtové náklady				7 813,02
			VRN3 - Zařízení staveniště				7 813,02
2	K	001	Zařízení staveniště	t	0,0200	390 651,02	7 813,02



REKAPITULACE ROZPOČTU

Stavba: Projekt energetických úspor a změny dispozice 2.HP Topolová 2961712a, Záběhlice P10

Objekt: ZL10a - Světlik

Místo:

Datum:

00.01.1900

Objednatel:

Projektant:

Zhotovitel:

Zpracovatel:

Kód - Popis	Cena celkem [CZK]
1) Náklady z rozpočtu	859 426,02
PSV - Práce a dodávky PSV	859 426,02
767 - Konstrukce zámečnické	859 426,02
2) Ostatní náklady	0,00
Celkové náklady za stavbu 1) + 2)	859 426,02



ROZPOČET

Stavba: Projekt energetických úspor a změny dispozice 2.NP Topolová 2961/12a, Záběhlice P10

Objekt: ZL10a - Světlik

Místo: Datum: 00.01.1900

Objednatel: Projektant:
Zhotovitel: Zpracovatel:

PC	Typ	Kód	Popis	MJ	Množství	J.cena [CZK]	Cena celkem [CZK]
Náklady z rozpočtu							859 426,02
PSV - Práce a dodávky PSV							859 426,02
767 - Konstrukce zámečnické							859 426,02
1	K	767995001	Střešní světlik včetně podlahy Technický papír Konstrukce z Al. profilů - Wicona Wicod 50A, zasklení bezpečnostním 3-sklem Ug: 0,6 W/m2K a 2-sklem Ug: 1,1 W/m2K Celkový rozměr 18,00x2,55 m, rozdělen na 12 stejných dílů, součástí jsou motory pro otevírání	kus	1,0000	844 312,82	844 312,82
			1		1,0000		
367	K	998767207	Přesah hrotů pro zamečnické konstrukce v objektech v do 12 m	%	8 443,1282	1,79	15 113,20



REKAPITULACE ROZPOČTU

Stavba: Projekt energetických úspor a změny dispozice Z.ÚP Topolová 2961/12a, Záběhlíče P10

Objekt: ZL11a - Podlahy

Místo:

Datum: 00.01.1900

Objednatel:

Projektant:

Zhotovitel:

Zpracovatel:

Kód - Popis	Cena celkem [CZK]
1) Náklady z rozpočtu	282 508,11
HSV - Práce a dodávky HSV	178 561,94
6 - Úpravy povrchů, podlahy a osazování výplní	139 072,03
9 - Ostatní konstrukce a práce, bourání	32 333,74
998 - Přesun hmot	7 156,17
PSV - Práce a dodávky PSV	98 406,80
713 - Izolace tepelné	38 986,47
D96 - Přesuny suti a vybouraných hmot	59 420,33
VRN - Vedlejší rozpočtové náklady	5 539,37
VRN3 - Zařízení staveniště	5 539,37
2) Ostatní náklady	0,00
Celkové náklady za stavbu 1) + 2)	282 508,11



ROZPOČET

Stavba: Projekt energetických úspor a změny dispozice 2.NP Topolová 2961/17a, Záběhlice PTD

Objekt: ZL11a - Podlahy

Místo: Datum: 00.01.1900

Objednatel: Projektant:
Zhotovitel: Zpracovatel:

PC	Typ	Kód	Popis	MJ	Množství	J.cena [CZK]	Cena celkem [CZK]
Náklady z rozpočtu							282 508,11
HSV - Práce a dodávky HSV							178 561,94
6 - Úpravy povrchů, podlahy a osazování vyplní							139 072,03
1	K	63131114	Mazanina tl. do 80 mm z betonu prostěho bez zvláštních nároků na pevnost tl. C 16/20	m3	20,4344	3 750,00	68 455,24
			(189,995*218,693)*0,05		20,4344		
2	K	631319011	Příplatek k mazanině tl. do 80 mm za přehlézání povrchu	m3	20,4244	765,00	15 632,32
3	K	631319173	Příplatek k mazanině tl. do 80 mm za stržení povrchu spodní vrstvy před výztuží	m3	20,4344	232,00	4 740,78
88	K	631361921R15	Vytuž. mrazákně ošarovanou sítí průměr drátu 6,0, okř. 150/150 mm K120	t	1,5494	27 000,00	41 833,80
			408,688*1,05		1,5494		
4	K	632461213	Separační vrstva z PE fólie	m2	429,1224	16,40	7 037,61
			408,688*1,05		429,1224		
5	K	634911114	Řezání dilatačních spár s 5 mm hl. do 10 mm v čerstvé betonové mazanině	m	33,8000	40,60	1 372,78
			9,3*9,3+3,6*3,8+3,8*3,8		33,8000		
9 - Ostatní konstrukce a práce, bourání							32 333,74
120	K	965042141R13	Bourání mazanin betonových tl. 10 cm, pod 4 m2 pneumat., kladeř	m3	18,1040	1 786,00	32 333,74
			189,995*0,055*218,693*0,035		18,1040		
998 - Přesun hmot							7 156,17
144	K	998011001	Přesun hmot pro budovy zřetě- v do 6 m	t	47,7078	150,00	7 156,17
PSV - Práce a dodávky PSV							98 406,80
713 - Izolace tepelné							38 986,47
163	K	713190821AJ	Odstavení izolace podlahy	m2	408,6880	11,00	4 495,57
6	K	713121111	Montáž izolace tepelné podlah volně kladeřmi rohožemi, pásy, dráty, deskami 1 vrstva	m2	408,6880	17,80	7 274,65
			189,995*218,693		408,6880		
7	M	599001	polystyren podlahový EPS T=000 20mm	m2	429,1224	47,60	20 426,73
			408,688*1,05		429,1224		
8	K	713121211	Montáž izolace tepelné podlah volně kladeřmi okrajovými pásy	m	780,1670	13,30	1 046,72
9	M	590421300	pásek Mirafon 80x5 mm	m	294,1754	7,88	2 316,10

PC	Typ	Kód	Popis	MJ	Množství	J.cena [CZK]	Cena celkem [CZK]
172	K	998/13207	Převod mmot procentní pro izolace tepelné v objektech v do 12 m	%	382,4077	1,95	745,70
D96 - Přesuny sutí a vybouraných hmot							59 420,33
159	K	97901111R00	Svislá doprava sutí a vybour. hmot za 7 NP a 1.PP	t	50,2710	178,00	8 948,24
360	K	97901112R00	Příplatek za každé další poslaží	t	201,0840	36,00	7 239,02
361	K	97908111R00	Odvoz sutí a vybour. hmot na skládku do 1 km	t	51,2710	125,00	6 406,59
362	K	97908112R00	Příplatek k odvozu za každý další 1 km	t	502,7100	6,00	3 016,26
363	K	97904211R00	Vnitrostaveništní doprava sutí do 10 m	t	201,0840	65,00	13 070,46
364	K	97904212R00	Příplatek k vnitrost. dopravě sutí za dalších 5 m	t	951,3550	21,00	5 278,46
365	K	97999001R00	Poplatek za skládku stavbuší sutí	t	50,2710	300,00	15 081,30
VRN - Vedlejší rozpočtové náklady							5 539,37
VRN3 - Zařízení staveniště							5 539,37
10	K	001	Zařízení staveniště	m	0,0200	276 966,74	5 539,37



REKAPITULACE ROZPOČTU

Stavba: Projekt energetických úspor a změny dispozice 2.NP Topolova 2961/12a, Zaběhlice P10

Objekt: ZL12a - Limec světliku

Místo: Datum: 00.01.1900

Objednatel: Projektant:
Zhotovitel: Zpracovatel

Kód - Popis	Cena celkem [CZK]
1) Náklady z rozpočtu	92 710,32
HSV - Práce a dodávky HSV	84 190,53
4 - Vodorovné konstrukce	51 950,48
9 - Ostatní konstrukce a práce, bourání	30 429,50
96 - Bourání konstrukcí	30 429,50
998 - Přesun hmot	1 810,55
PSV - Práce a dodávky PSV	6 701,94
D96 - Přesuny sutí a vybouraných hmot	6 701,94
VRN - Vedlejší rozpočtové náklady	1 817,85
VRN3 - Zařízení staveniště	1 817,85
2) Ostatní náklady	0,00
Celkové náklady za stavbu 1) + 2)	92 710,32

ROZPOČET

Stavba: Projekt energetických úspor a změny dispozice Z.NP Topolová 2961/12a, Zaběhlce P10

Objekt: ZL 12a - Limec světlíku

Místo: Datum: 00.01.1900

Objednatel: Projektant:

Zhotovitel: Zpracovatel:

PČ	Typ	Kód	Popis	MJ	Množství	J.cena [CZK]	Cena celkem [CZK]
Náklady z rozpočtu							92 710,32
HSV - Práce a dodávky HSV							84 190,53
4 - Vodotěsné konstrukce							51 950,48
38	K	41732414R00	Ztvárňení pásy a venku z betonu železobetonu C 25/30 0,15*0,5*(17,865*2+2,3*2+0,15*2)	m3	3,0473	3 898,00	11 878,38
39	K	417351115R00	Bednění ztužujících pásů a venku - zřízení 0,5*(17,865*2+2,3*2+0,15*2)	m2	40,6300	450,00	18 283,50
40	K	417351116R00	Bednění ztužujících pásů a venku - odstranění	m2	40,6300	250,00	10 157,50
41	K	417361221R00	Výztuž ztužujících pásů, věnců a stropů R12 (13,93*12)+(9*12)+(9,67*12)*0,888/1000 R8 (1,34*280)*0,395/1000 Součet	t	0,3890	29 900,00	11 631,10
9 - Ostatní konstrukce a práce, bourání							30 429,50
96 - Bourání konstrukcí							30 429,50
1	K	900001	Pronájem, montáž a demontáž lištinového lešeni do výšky 3,5m	kus	1,0000	8 823,00	8 823,00
2	K	900062	Průhlední zakrytí otvoru	kus	1,0000	20 000,00	20 000,00
110	K	962032231R00	Bourání zdvoř z cihel pálených na MYC	m3	3,1500	510,00	1 606,50
998 - Přesun hmot							1 810,55
144	K	998011001	Přesun hmot pro budovy zděné v do 6 m	t	12,0703	150,00	1 810,55
PSV - Práce a dodávky PSV							6 701,94
D96 - Přesuny suti a vybouraných hmot							6 701,94
359	K	929011111R00	Svislá doprava suti a vybour. hmot za 2,1P a 1,PP	t	5,6700	178,00	1 009,26
360	K	929011121R00	Příplatek za každý další podlaží	t	22,6800	36,00	816,48
361	K	929081111R00	Odvaz suti a vybour. hmot na skládku do 1 km	t	5,6700	135,00	765,45
362	K	929081121R00	Příplatek k odvozu za každý další 1 km	t	56,7000	6,00	340,20
363	K	929082111R00	Vnitrostavěbní doprava suti do 10 m	t	22,6800	65,00	1 474,20
364	K	929082121R00	Příplatek k vnitřní dopravně suti za dalších 5 m	t	26,3500	21,00	595,35
365	K	92990001R00	Poplatek za sklopnou stavební suti	t	5,6700	300,00	1 701,00



PC	Typ	Kód	Popis	MJ	Množství	J.cena [CZK]	Cena celkem [CZK]
			VRN - Vedlejší rozpočtové náklady				1 817,85
			VRN3 - Zařízení staveniště				1 817,85
1	K	001	Zařízení staveniště	q	0,0200	90 892,47	1 817,85

REKAPITULACE ROZPOČTU

Stavba: Projekt energetických úspor a změny dispozice 2.NP Topolová 2961/12a, Záběhlice P19

Objekt: ZL13a - Anglické dvorky - vícepráce

Místo: Datum: 00.01.1900

Objednatel: Projektant:
Zhotovitel: Zpracovatel:

Kód - Popis	Cena celkem [CZK]
1) Náklady z rozpočtu	120 112,44
HSV - Práce a dodávky HSV	20 346,16
1 - Zemní práce	2 525,18
3 - Světlé a kompletní konstrukce	1 568,34
6 - Úpravy povrchů, podlahy a osazování vyplní	13 704,41
61 - Úprava povrchů vnitřních	5 373,41
62 - Úprava povrchů vnějších	4 021,60
64 - Osazování vyplní otvorů	4 309,40
9 - Ostatní konstrukce a práce, bourání	2 548,23
96 - Bourání konstrukcí	936,12
97 - Prorážení otvorů a ostatní bourací práce	1 332,84
99 - Přesun hmot a manipulace se sutí	279,27
PSV - Práce a dodávky PSV	97 411,13
711 - Izolace proti vodě, vlhkosti a plynům	3 101,43
764 - Konstrukce klempířské	4 800,74
769 - Otvorové prvky z plastu	87 523,20
D96 - Přesuny sutí a vybouraných hmot	1 985,76
VRN - Vedlejší rozpočtové náklady	2 355,15
VRN3 - Zařízení staveniště	2 355,15
2) Ostatní náklady	0,00
Celkové náklady za stavbu 1) + 2)	120 112,44



ROZPOČET

Stavba: Projekt energetických úspor a změny dispozice 2.NP Topolová 2961/12a, Zaběhlice P10

Objekt: ZL13a - Anglické dvorky - vícepráce

Město: Datum: 00.01.1900

Objednatel: Projektant:
Zhotovitel: Zpracovatel:

PC	Typ	Kód	Popis	MJ	Množství	J.cena [CZK]	Cena celkem [CZK]
Náklady z rozpočtu							120 112,44
HSV - Práce a dodávky HSV							20 346,16
1 - Zemní práce							2 525,18
1	K	174101102R00	Zásyp ruční se zhutněním Zásyp jamy po anglickém dvorku (1,6*1,2)*0,8*4	m3	6,1440	411,00	2 525,18
					6,1440		
3 - Světlé a kompletní konstrukce							1 568,34
2	K	310230413R11	Zazdívka otvorů plochy do 1m2 cihlami na MČ s použitím suché maltové směsi Zazdívka prostupů po oknech OSK (1,17*0,6)*0,1*4	m3	0,2948	5 320,00	1 568,34
					0,2948		
6 - Úpravy povrchů, podlahy a osazování výplní							13 704,41
61 - Úprava povrchů vnitřních							5 373,41
52	K	6100110111	Průvedení penetrace podkladu pro novou štukovú omítku 9,36*2,95	m2	12,3100	40,00	492,40
					12,3100		
56	K	612421637R00	Omítka vnitřní zděva: MČ, stuková Zazdívka prostupů po oknech OSK (1,17*0,6)*0,1*4	m2	2,9484	265,00	781,33
					2,9484		
57	K	612425931P12	Omítka záporná vnitřního ostění - stuková s pozicím suché maltové směsi OK: (0,5*1,45)*2*0,1*8	m2	9,3600	438,00	4 099,68
					9,3600		
62 - Úprava povrchů vnějších							4 021,60
77	K	622473187R00	Příplatek za okenní listu (APU) s okapničkou - montáž OK: 1,45*8	m	11,6000	45,00	531,60
					11,6000		
78	K	622473187R12	Příplatek za okenní listu (APU) - montáž včetně dodávky listy OK: (0,5*2)*8	m	8,0000	46,00	368,00
					8,0000		
82	K	626012111R11	Těsnění okenní spary, ostění, PT fólie+PP páska fólie s. 70 mm, páska tl. 2 mm, š. 10 mm OK: (0,5*2*1,45)*8	m	19,6100	100,00	1 960,00
					19,6000		
83	K	62601224R11	Těsnění okenní spary, parapet, PT fólie+PP fólie-páska PT fólie s.100 mm; PP fólie s.100 mm-páska tl.6 mm	m	11,6000	100,00	1 160,00



PC	Typ	Kód	Popis	MJ	Množství	J.cena [CZK]	Cena celkem [CZK]
			OK:				
			1,45*8		11,6000		
			64 - Osazování vyplnit otvorů				4 309,40
3	K	64899113RT4	Osazení parapet, desek plast. v lamin. 1, nad 20cm včetně dodávky plastové parapetní desky š. 350 mm	m	11,6000	371,50	4 309,40
			OK:				
			1,45*8		11,6000		
			9 - Ostatní konstrukce a práce, bourání				2 548,23
			96 - Bourání konstrukcí				936,12
4	K	962981131R00	Bourání příček ze skleněných tvárnic tl. 10 cm	m2	6,9600	134,50	936,12
			OK:				
			(0,6*1,45)*8		6,9600		
			97 - Prorážení otvorů a ostatní bourací práce				1 332,84
5	K	971021521R00	Vybourání otv. zed. cihel. pl. 1 m2. tl. 10cm. MVC	m2	6,9600	191,50	1 332,84
			OK:				
			(0,6*1,45)*8		6,9600		
			99 - Přesun hmot a manipulace se suti				279,27
6	K	99928110BR00	Přesun hmot pro opravy a udržbo do výšky 12 m	t	1,0700	261,00	279,27
			PSV - Práce a dodávky PSV				97 411,13
			711 - Izolace proti vodě, vlhkosti a plynům				3 101,43
146	K	711112001R21	Izolace proti vlhkosti svr. nátěr ALP. ze studena. 1x nátěr - včetně dodávky asfaltového laku	m2	2,9484	29,00	85,50
			zardívka přístupu po oknech O5a				
			(1,17*0,63)*4		2,9484		
7	K	711142559R21	Izolace proti vlhkosti svrsta pvy přitavením 1 vrstva - včetně dodávky Bitullagrt 5 35	m2	5,4000	216,50	1 169,10
			zardívka přístupu po oknech O5a				
			(1,5*0,9)*4		5,4000		
8	K	711823121RT2	Montáž nové fólie svrste včetně dodávky fólie	m2	6,7200	144,50	971,04
			plocha místo oken O5a				
			(1,4*1,2)*4		6,7200		
9	K	711823129RT2	Montáž ukončovací lišty k nové fólii včetně dodávky lišty	m	5,6000	140,00	784,00
			plocha místo oken O5a				
			1,4*4		5,6000		
150	K	998711201	Přesun hmot procentní pro izolace proti vodě, vlhkosti a plynům v objektech v do 6 m	v	10,0964	3,05	91,79
			764 - Konstrukce klempířské				4 800,74
10	K	76451040RT2	Oplechování parapetu včetně fólie Tizh. rč 100 min nátěrem Enkolitem	m	11,6000	407,50	4 727,00
			OK:				
			1,45*8		11,6000		
231	K	998764201	Přesun hmot procentní pro konstrukce klempířské v objektech v do 6 m	v	47,2700	1,56	73,74

PC	Typ	Kód	Popis	MJ	Množství	J.cena [CZK]	Cena celkem [CZK]
769 - Otvorové prvky z plastu							87 523,20
395	K	769000000R00	Montáž plastových oken OXI B	kus	5,0000	987,00	7 896,00
11	M	61143066	Okno plastové jednokřídelé 50x145 cm oboustranné barevné rám, pákový mechanismus otevírací	kus	8,0000	9 953,40	79 627,20
D96 - Přesuny sutí a vybouraných hmot							1 985,76
359	K	979011111R00	Systém doprava sutí a vybouraných hmot za 2,00 a 1,00	t	1,6800	178,00	299,04
360	K	979011121R00	Příplatek za každé další pořízení	t	6,7700	36,00	241,92
361	K	979081111R00	Odvoz sutí a vybouraných hmot na skladiště do 1 km	t	1,5600	135,00	226,80
362	K	979081121R00	Příplatek k odvozu za každý další 1 km	t	16,6000	6,00	100,80
363	K	979082111R00	Vnitrostavěbní doprava sutí do 10 m	t	6,7200	65,00	436,80
364	K	979082121R00	Příplatek k vnitrost. dopravě sutí za dalších 5 m	t	8,4000	21,00	175,40
365	K	979990001R00	Poplatek za skladiště stavební sutí	t	1,6800	300,00	504,00
VRN - Vedlejší rozpočtové náklady							2 355,15
VRN3 - Zařízení staveniště							2 355,15
12	K	001	Zařízení staveniště	%	0,0200	117 757,29	2 355,15



REKAPITULACE ROZPOČTU

Stavba: Projekt energetických úspor a změny dispozice 2. NP Topolová 2961/12a, Záběhlice P10

Objekt: ZL14a - Linoleum

Místo:

Datum: 00.01.1900

Objednatel:

Projektant:

Zhotovitel:

Zpracovatel:

Kód - Popis	Cena celkem [CZK]
1) Náklady z rozpočtu	817 971,01
PSV - Práce a dodávky PSV	801 932,36
77b - Podlahy povlakové	801 932,36
VRN - Vedlejší rozpočtové náklady	16 038,65
VRN3 - Zařízení staveniště	16 038,65
2) Ostatní náklady	0,00
Celkové náklady za stavbu 1) + 2)	817 971,01

ROZPOČET

Stavba: Projekt energetických úspor a změny dispozice 2.NP Topolová 2961/12a, Záběhlice P10

Objekt: ZL14a - Linoleum

Místo: Datum: 00.01.1900
 Objednatel: Projektant:
 Zhotovitel: Zpracovatel:

PC	Typ	Kód	Popis	MJ	Množství	J.cena [CZK]	Cena celkem [CZK]
Náklady z rozpočtu							817 971,01
PSV - Práce a dodávky PSV							801 932,36
776 - Podlahy povlakové							801 932,36
1	K	776001	Penetrace podkladů UZINLE PF 390	m ²	551,5400	33,30	18 366,28
2	K	776002	Lepení podlah na lepidlo UZINLE 42 včetně podlahové krytiny Tarkett Linoleum xl2 Trentino "SALT" 501	m ²	551,5400	1 098,20	605 701,23
3	K	776003	Tarkett Linoleum xl2 "STARBY SKY" 502 - materiál pro sokly	m ²	27,2970	1 491,00	40 699,83
4	K	776004	Lepení podlahových soklíků Tarkett	m	274,6750	192,20	52 792,54
5	K	776005	Svačování + frézování u vytahovaných soklu Tarkett	m ²	45,6500	1 118,00	51 038,70
6	K	776006	Lišta soklová Tarkett	m	250,2225	71,00	17 765,80
140	K	998776201	Přesun tímot procentní pro podlahy povlakové v objektech v do 0 m	%	7 863,6238	1,98	15 569,98
VRN - Vedlejší rozpočtové náklady							16 038,65
VRN3 - Zařízení staveniště							16 038,65
7	K	001	Zařízení staveniště	%	0,0200	801 932,36	16 038,65