

Dodatek č. 1

č. j.: KRPU-245876-80/ČJ-2017-0400VZ

ke smlouvě o dílo „**KŘP Úsk – Doksy, Staré Splavy I – stavební úpravy rekreačních chat a provozního objektu - realizace**“**Smluvní strany**

Název: **Česká republika - Krajské ředitelství policie Ústeckého kraje (dále i „KŘP-U“)**

Sídlo - ulice, číslo, PSČ, město: Lidické nám. 899/9, 401 79 Ústí nad Labem 2

Identifikační číslo: 75151537

Daňové identifikační číslo: CZ75151537

Banka: Česká národní banka Ústí nad Labem

Číslo účtu / kód banky: [REDACTED]

Ve věcech smlouvy oprávněn jednat: plk. Mgr. Jaromír Kníže, ředitel KŘP-U
v zastoupení Ing. René Konečný, náměstek ředitele KŘP-U pro ekonomiku

Ve věcech technických oprávněn jednat: Vlastimil Brůha, investiční referent odd. správy nemovitého majetku, odboru správy majetku KŘP-U

Kontaktní adresa: Krajské ředitelství policie Ústeckého kraje, Petrovická 172, 403 40 Ústí nad Labem - Božtěšice

Telefon: [REDACTED]

E-mail: [REDACTED]

dále jen „objednatel“

a

Název: **David Blažej – PROREKO**

Sídlo: Dolní Podluží 524, 407 55 Dolní Podluží

Identifikační číslo: 71964258

Daňové identifikační číslo: [REDACTED]

Banka: Moneta Money Bank

Číslo účtu / kód banky: [REDACTED]

Ve věcech smlouvy oprávněn jednat: David Blažej

Ve věcech technických oprávněn jednat: David Blažej

Kontaktní adresa: Dolní Podluží 524, 407 55 Dolní Podluží

Telefon: [REDACTED]

E-mail: [REDACTED]

Živnostenský rejstřík: Městský úřad Varnsdorf, sp. zn. ŽÚ 4645/2017

dále jen „zhotovitel“

1 Úvodní ustanovení

1.1 Smluvní strany mezi sebou dne 22. února 2018 uzavřely smlouvu o dílo „**KŘP Úsk – Doksy, Staré Splavy I – stavební úpravy rekreačních chat a provozního objektu - realizace**“ pod č.j. KRPU-245876-17/ČJ-2017-0400VZ (dále jen „smlouva“), kde předmětem je provedení stavebních úprav rekreačních chat a provozního objektu rekreačního zařízení Doksy, Staré Splavy I v rozsahu a za podmínek sjednaných ve smlouvě.

1.2 V souladu s ustanovením článku XV. odst. 2 smlouvy se smluvní strany dohodly na změně čl. III. odst. 5 a čl. VI. odst. 1 smlouvy, a to v rozsahu uvedeném v tomto dodatku č. 1 ke smlouvě (dále jen „dodatek“).

2 Změny smlouvy

2.1 Smluvní strany se v souvislosti s nutností provedení více prací na díle dohodly na dokončení a předání díla jako celku nejpozději do 11. prosince 2018.

2.2 Smluvní strany se v souvislosti s nutností provedení více prací na díle dohodly na navýšení ceny díla o 560 696,32 Kč bez DPH, tj. 678 442,55 Kč vč. DPH, a to s odkazem na rozpočet, který je přílohou č. 1 tohoto dodatku, který byl objednateli sdělen zhotovitelem před uzavřením dodatku a jehož úplnost byla zhotovitelem zaručena, a který obsahově doplňuje přílohu smlouvy obsahující původní rozpočet.

2.3 V souvislosti se skutečnostmi uvedenými v odst. 2.2 tohoto článku dodatku se mění čl. VI. odst. 1 smlouvy, a to tak, že nově zní:

„Smluvní strany se dohodly ve smyslu ust. § 2620 občanského zákoníku na ceně díla s odkazem na rozpočet, který je přílohou č. 1 této smlouvy, a který byl objednateli sdělen zhotovitelem před uzavřením smlouvy a jehož úplnost byla zhotovitelem zaručena ve výši:

cena díla bez DPH:	10 049 618,80 Kč
DPH 21 %:	2 110 419,95 Kč
Celková cena vč. DPH:	12 160 038,75 Kč

2.4 **Ostatní ustanovení předmětné smlouvy se nemění a všechna ostatní ustanovení smlouvy zůstávají nedotčena.**

3 Závěrečná ustanovení

3.1 Tento dodatek nabývá platnosti dnem svého podpisu oběma smluvními stranami a účinnosti poté okamžikem zveřejnění v registru smluv ve smyslu zákona č. 340/2015 Sb., o zvláštních podmínkách účinnosti některých smluv, uveřejňování těchto smluv a o registru smluv v platném znění.

3.2 Tento dodatek je vyhotoven ve 3 stejnopisech, z nichž 2 obdrží objednatel a 1 zhotovitel a stává se nedílnou součástí původní smlouvy.

3.3 Každá ze smluvních stran prohlašuje, že tento dodatek uzavírá svobodně a vážně, že považuje obsah tohoto dodatku za určitý a srozumitelný a že jsou jí známy veškeré skutečnosti, jež jsou pro uzavření tohoto dodatku rozhodující, na důkaz čehož připojují smluvní strany k tomuto dodatku své podpisy.

Přílohy: příloha č. 1 – rozpočet

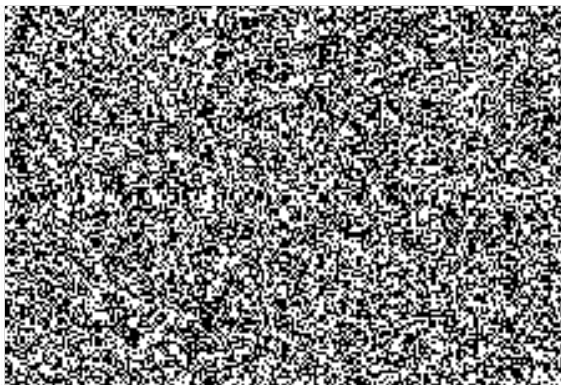

V Ústí nad Labem dne 19. 10. 2018



Ing. René Konečný
náměstek ředitele KŘP-U pro ekonomiku

POLICIE ČESKÉ REPUBLIKY
KRAJSKÉ ŘEDITELSTVÍ POLICIE
ÚSTECKÉHO KRAJE
POŠTOVNÍ SCHRÁNKA 179
401 79 ÚSTÍ NAD LABEM

Souhrnný list změnového listu stavby č.1



„KŘP Úsk – Doksy, Staré Splavy I – stavební úpravy rekreačních chat a provozního objektu - realizace“

Základní identifikační údaje

Zadavatel:

Název:	Krajské ředitelství policie Ústeckého kraje
Sídlo:	Lidické náměstí 899/9, 401 79 Ústí nad Labem
IČO:	75151537

Zhotovitel:

Název:	David Blažej-PROREKO
Sídlo/místo podnikání:	Dolní Podluží 524, 407 55, Dolní Podluží
IČO / DIČ:	 CZ 

Projektant:

Název:	TL Projekt
Sídlo:	Vrchlického 4, 415 01, Teplice
IČO:	75151537

Stavební dozor:

Název:	Ing. Roman Bílek
Sídlo/místo podnikání:	

Náklady z rozpočtu:

1. Náklady z rozpočtů	125 435,95 Kč
2. Ostatní náklady ze souhrnného listu	0,-Kč
3. Cena bez dph	125435,95 Kč

DPH základní	21,00%	ze	125 435,95 Kč	26 341,55 Kč
Snížená	15,00%	ze	0,00 Kč	0,00 Kč
Cena s DPH		v	CZK	151 777,50 Kč

Projektant:

 LUDOMÍR TESAŘ
VLADIMÍR LHOTA
projektová činnost
VRCHLICKÉHO 735/1

Datum a podpis, razítko

Zpracovatel:

ZA TDI SOUHLASÍ
ING. ROMAN BÍLEK

Datum a podpis, razítko

Objednavatel:



14.5.2018
Datum a podpis, razítko

Zhotovitel:

 PROREKO
David BLAŽEJ
Dolní Podluží 524, 407 55 Dolní Podluží
IČO: 71964298, DIČ: CZ71964298
IČPS v živ.rej.Obč. v. m. s. o. v. Ústí nad Labem

Datum a podpis, razítko

REKAPITULACE STAVBY

Kód: TLPR3371

Stavba: **KŘP-U-Doksy Staré Splavy I - změna dokončené stavby-stavební úpravy - dodatek č.1**

KSO:
Místo: Doksy, Staré Splavy

CC-CZ:
Datum: 12.4.2018

Zadavatel:
ČR-KŘP Ústeckého kraje, Lidické nám.899/9, UL

IČ:
DIČ:

Uchazeč:
David Blažej, Dolní Podluží 524, 407 55, Dolní Podluží

IČ: 71964258
DIČ: 

Projektant:
TLProjekt

IČ:
DIČ:

Poznámka:

Soupis prací je sestaven za využití položek Cenové soustavy ÚRS. Cenové a technické podmínky položek Cenové soustavy ÚRS, které nejsou uvedeny v soupisu prací (tzv.úvodní části katalogů), jsou neomezeně dálkově k dispozici na www.cs-urs.cz. Položky, které nemají ve sloupci "Cenová soustava" uveden žádný údaj, nepochází z Cenové soustavy ÚRS.

Cena bez DPH

125 435,95

	Sazba daně	Základ daně	Výše daně
DPH základní	21,00%	125 435,95	26 341,55
DPH snížená	15,00%	0,00	0,00

Cena s DPH

v CZK

151 777,50

REKAPITULACE OBJEKTŮ STAVBY A SOUPISŮ PRACÍ

Kód: TLPR3371

Stavba: KŘP-U-Doksy Staré Splavy I - změna dokončené stavby-stavební úpravy - dodatek č. 1

Místo: Doksy, Staré Splavy

Datum: 12.04.2018

Zadavatel: ČR-KŘP Ústeckého kraje, Lidické nám.899/9, UL

Projektant: TLProjekt

Uchazeč: David Blažej, Dolní Podluží 524, 407 55, Dolní Podluží

Kód	Objekt, Soupis prací	Cena bez DPH [CZK]	Cena s DPH [CZK]	Typ
Náklady stavby celkem		125 435,95	151 777,50	
01a	Rekreační chatka č.1 (1ks)	7 374,27	8 922,87	STA
01b	Rekreační chatka č.2 až č.15 (14ks)	103 236,00	124 915,56	STA
02	Provozní objekt - správce	14 825,68	17 939,07	STA

KRYCÍ LIST SOUPISU

Stavba:

KŘP-U-Doksy Staré Splavy I - změna dokončené stavby-stavební úpravy - dodatek č.1

Objekt:

01a - Rekreační chatka č.1 (1ks)

KSO: 801 79
Místo: Doksy, Staré Splavy

CC-CZ: 12121
Datum: 12.04.2018

Zadavatel:
ČR-KŘP Ústeckého kraje, Lidické nám.899/9, UL

IČ:
DIČ:

Uchazeč:
David Blažej, Dolní Podluží 524, 407 55, Dolní Podluží

IČ: 71964258
DIČ: 

Projektant:
TLProjekt

IČ:
DIČ:

Poznámka:

Soupis prací je sestaven za využití položek Cenové soustavy ÚRS. Cenové a technické podmínky položek Cenové soustavy ÚRS, které nejsou uvedeny v soupisu prací (tzv.úvodní části katalogů), jsou neomezeně dálkově k dispozici na www.cs-urs.cz. Položky, které nemají ve sloupci "Cenová soustava" uveden žádný údaj, nepochází z Cenové soustav ÚRS.

Cena bez DPH

7 374,27

	Základ daně	Sazba daně	Výše daně
DPH základní	7 374,27	21,00%	1 548,60
DPH snížená	0,00	15,00%	0,00

Cena s DPH

v CZK

8 922,87

REKAPITULACE ČLENĚNÍ SOUPISU PRACÍ

Stavba:

KŘP-U-Doksy Staré Splavy I - změna dokončené stavby-stavební úpravy - dodatek č.1

Objekt:

01a - Rekreační chatka č.1 (1ks)

Místo:

Doksy, Staré Splavy

Datum: 12.04.2018

Zadavatel:

ČR-KŘP Ústeckého kraje, Lidické nám.899/9, UL

Projektant: TLProjekt

Uchazeč:

David Blažej, Dolní Podluží 524, 407 55, Dolní Podluží

Kód dílu - Popis

Cena celkem [CZK]

Náklady soupisu celkem

7 374,27

HSV - Práce a dodávky HSV

7 374,27

96př - Bourání konstrukcí - přípočet

7 798,62

96 - Bourání konstrukcí - odpočet

-424,35

SOUPIS PRACÍ

Stavba:

KŘP-U-Doksy Staré Splavy I - změna dokončené stavby-stavební úpravy - dodatek č.1

Objekt:

01a - Rekreační chatka č.1 (1ks)

Místo: Doksy, Staré Splavy

Datum: 12.04.2018

Zadavatel: ČR-KŘP Ústeckého kraje, Lidické nám.899/9, UL

Projektant: TLProjekt

Uchazeč: David Blažej, Dolní Podluží 524, 407 55, Dolní Podluží

PČ	Typ	Kód	Popis	MJ	Množství	J.cena [CZK]	Cena celkem [CZK]	Cenová soustava
----	-----	-----	-------	----	----------	--------------	-------------------	-----------------

Náklady soupisu celkem

7 374,27

D HSV Práce a dodávky HSV

7 374,27

D 96př Bourání konstrukcí - přípočet

7 798,62

154	K	95azbest	Příplatek na ztíženou práci při demontáži, manipulaci a nakládání azbestocementových desek (nebezpečný odpad)	m2	83,456	20,00	1 669,12	
			Demontáž obložení stěn deskami azbestocementovými vč.dřev.nosného rámu - postup provádění demontáže					
			a nakládání s nebezpečnými odpady bude probíhat za přísného dodržování platných bezpečnostních předpisů a doporučení - viz B Souhrnná technická zpráva - dodatek č.1.					
			V ceně je tedy započtena zvýšená pracnost při demontáži a nakládání na dopravní prostředky a dále zejména					
			ochranné oděvy a pomůcky, vymezení a zabezpečení prostoru, zabalení do plastových označených pytlů nebo uzavř.kontejneru, úklid.					
			místnost číslo 01 a 04:					
			(1,12+0,05+1,22+2,37+3,54+4,79+2,45+1,2+1,28+0,05+2,37)*2,25		45,990			
			"odpočet výplní otvorů" -0,80*1,97*2 -1,00*1,20*2 -0,50*0,50 -0,60*1,97		-6,984			
			místnost číslo 02:					
			(2,37+2,40)*2*2,25		21,465			
			"odpočet výplní otvorů" -0,80*1,97*2 -1,00*1,20		-4,352			
			místnost číslo 03:					
			(2,37+2,40)*2*2,25		21,465			
			"odpočet výplní otvorů" -0,80*1,97 -1,00*1,20		-2,776			
			místnost číslo 05:					
			(1,20+1,04)*2*2,25		10,080			
			"odpočet výplní otvorů" -0,60*1,97 -0,50*0,50		-1,432			
			Součet		83,456			

PČ	Typ	Kód	Popis	MJ	Množství	J.cena [CZK]	Cena celkem [CZK]	Cenová soustava
155	K	997013821	Poplatek za uložení stavebního odpadu s azbestem na skládce (skládkovné)	t	0,943	6 500,00	6 129,50	CS ÚRS 2017 01
	PP		Poplatek za uložení stavebního odpadu na skládce (skládkovné) s azbestem					
	VV		Hmotnost (10kg/m2 deska + 1,3kg/m2 rám a izolace = 11,3kg/m2)					
	VV		83,456*11,30*0,001		0,943			
	D	96	Bourání konstrukcí - odpočet				-424,35	
44	K	997013831.01	Poplatek za uložení stavebního směšného odpadu na skládce (skládkovné)	t	-0,943	450,00	-424,35	
	PP		Poplatek za uložení stavebního odpadu na skládce (skládkovné) směšného					

KRYCÍ LIST SOUPISU

Stavba:

KŘP-U-Doksy Staré Splavy I - změna dokončené stavby-stavební úpravy - dodatek č.1

Objekt:

01b - Rekreační chatka č.2 až č.15 (14ks)

KSO: 801 79
Místo: Doksy, Staré Splavy

CC-CZ: 12121
Datum: 12.04.2018

Zadavatel:
ČR-KŘP Ústeckého kraje, Lidické nám.899/9, UL

IČ:
DIČ:

Uchazeč:
David Blažej, Dolní Podluží 524, 407 55, Dolní Podluží

IČ: 71964258
DIČ: 

Projektant:
TLProjekt

IČ:
DIČ:

Poznámka:

Soupis prací je sestaven za využití položek Cenové soustavy ÚRS. Cenové a technické podmínky položek Cenové soustavy ÚRS, které nejsou uvedeny v soupisu prací (tzv.úvodní částí katalogů), jsou neomezeně dálkově k dispozici na www.cs-urs.cz. Položky, které nemají ve sloupci "Cenová soustava" uveden žádný údaj, nepochází z Cenové soustav ÚRS.

Cena bez DPH

103 236,00

	Základ daně	Sazba daně	Výše daně
DPH základní	103 236,00	21,00%	21 679,56
DPH snížená	0,00	15,00%	0,00

Cena s DPH

v CZK

124 915,56

REKAPITULACE ČLENĚNÍ SOUPISU PRACÍ

Stavba: KŘP-U-Doksy Staré Splavy I - změna dokončené stavby-stavební úpravy - dodatek č.1

Objekt: **01b - Rekreační chatka č.2 až č.15 (14ks)**

Místo: Doksy, Staré Splavy

Datum: 12.04.2018

Zadavatel: ČR-KŘP Ústeckého kraje, Lidické nám.899/9, UL

Projektant: TLProjekt

Uchazeč: David Blažej, Dolní Podluží 524, 407 55, Dolní Podluží

Kód dílu - Popis

Cena celkem [CZK]

Náklady soupisu celkem

103 236,00

CH14 - Rekreační chatky (14ks)

103 236,00

SOUPIS PRACÍ

Stavba:

KŘP-U-Doksy Staré Splavy I - změna dokončené stavby-stavební úpravy - dodatek č.1

Objekt:

01b - Rekreační chatka č.2 až č.15 (14ks)

Místo:

Doksy, Staré Splavy

Datum: 12.04.2018

Zadavatel:

ČR-KŘP Ústeckého kraje, Lidické nám.899/9, UL

Projektant: TLProjekt

Uchazeč:

David Blažej, Dolní Podluží 524, 407 55, Dolní Podluží

PČ	Typ	Kód	Popis	MJ	Množství	J.cena [CZK]	Cena celkem [CZK]	Cenová soustava
----	-----	-----	-------	----	----------	-----------------	-------------------	--------------------

Náklady soupisu celkem

103 236,00

D CH14

Rekreační chatky (14ks)

103 236,00

1	K	chatka	Rekreační chatka	ks	14,000	7 374,00	103 236,00	
	VV		Vzhledem k tomu, že celá stavba obsahuje celkem 15 totožných rekreačních chatek, je do jednotkové ceny této položky přenesena totožná cena, jako je CELKOVÁ cena stavebního objektu "Rekreační chatka č.1". "chatka č.2 až chatka č.15 = 14ks" 14		14,000			

KRYCÍ LIST SOUPISU

Stavba:

KŘP-U-Doksy Staré Splavy I - změna dokončené stavby-stavební úpravy - dodatek č.1

Objekt:

02 - Provozní objekt - správce

KSO: 801 79
Místo: Doksy, Staré Splavy

CC-CZ: 12121
Datum: 12.04.2018

Zadavatel:
ČR-KŘP Ústeckého kraje, Lidické nám.899/9, UL

IČ:
DIČ:

Uchazeč:
David Blažej, Dolní Podluží 524, 407 55, Dolní Podluží

IČ: 71964258
DIČ: 

Projektant:
TLProjekt

IČ:
DIČ:

Poznámka:

Soupis prací je sestaven za využití položek Cenové soustavy ÚRS. Cenové a technické podmínky položek Cenové soustavy ÚRS, které nejsou uvedeny v soupisu prací (tzv.úvodní části katalogů), jsou neomezeně dálkově k dispozici na www.cs-urs.cz. Položky, které nemají ve sloupci "Cenová soustava" uveden žádný údaj, nepochází z Cenové soustavy ÚRS.

Cena bez DPH

14 825,68

	Základ daně	Sazba daně	Výše daně
DPH základní	14 825,68	21,00%	3 113,39
DPH snížená	0,00	15,00%	0,00

Cena s DPH

v CZK

17 939,07

REKAPITULACE ČLENĚNÍ SOUPISU PRACÍ

Stavba:

KŘP-U-Doksy Staré Splavy I - změna dokončené stavby-stavební úpravy - dodatek č.1

Objekt:

02 - Provozní objekt - správce

Místo:

Doksy, Staré Splavy

Datum: 12.04.2018

Zadavatel:

ČR-KŘP Ústeckého kraje, Lidické nám.899/9, UL

Projektant: TLProjekt

Uchazeč:

David Blažej, Dolní Podluží 524, 407 55, Dolní Podluží

Kód dílu - Popis

Cena celkem [CZK]

Náklady soupisu celkem

14 825,68

HSV - Práce a dodávky HSV

14 825,68

96př - Bourání konstrukcí - přípočet

15 678,88

96 - Bourání konstrukcí - odpočet

-853,20

SOUPIS PRACÍ

Stavba:

KŘP-U-Doksy Staré Splyvy I - změna dokončené stavby-stavební úpravy - dodatek č.1

Objekt:

02 - Provozní objekt - správce

Místo:

Doksy, Staré Splyvy

Datum: 12.04.2018

Zadavatel:

ČR-KŘP Ústeckého kraje, Lidické nám.899/9, UL

Projektant: TLProjekt

Uchazeč:

David Blažej, Dolní Podluží 524, 407 55, Dolní Podluží

PČ	Typ	Kód	Popis	MJ	Množství	J.cena [CZK]	Cena celkem [CZK]	Cenová soustava
----	-----	-----	-------	----	----------	--------------	-------------------	-----------------

Náklady soupisu celkem

14 825,68

D HSV Práce a dodávky HSV 14 825,68

D 96př Bourání konstrukcí - přípočet 15 678,88

PČ	Typ	Kód	Popis	MJ	Množství	J.cena [CZK]	Cena celkem [CZK]	Cenová soustava
192	K	95azbest	Příplatek na ztíženou práci při demontáži, manipulaci a nakládání azbestocementových desek (nebezpečný odpad)	m2	167,744	20,00	3 354,88	
			Demontáž obložení stěn deskami azbestocementovými vč.dřev.nosného rámu - postup provádění demontáže					
			a nakládání s nebezpečnými odpady bude probíhat za přísného dodržování platných bezpečnostních předpisů a doporučení - viz B Souhrnná technická zpráva - dodatek č.1.					
			V ceně je tedy započtena zvýšená pracnost při demontáži a nakládání na dopravní prostředky a dále zejména					
			ochranné oděvy a pomůcky, vymezení a zabezpečení prostoru, zabalení do plastových označených pytlů nebo uzavř.kontejneru, úklid.					
			místnost číslo 01:					
			(2,35+1,20)*2*2,25			15,975		
			"odpočet výplní otvorů" -0,80*1,97 -0,50*0,50			-1,826		
			místnost číslo 02:					
			(2,35+3,60)*2*2,25			26,775		
			"odpočet výplní otvorů" -0,80*1,97*4 -1,00*1,20			-7,504		
			místnost číslo 03:					
			(2,39+4,85)*2*2,25			32,580		
			"odpočet výplní otvorů" -0,80*1,97 -1,00*1,20			-2,776		
			místnost číslo 04:					
			(9,86+4,79)*2*2,25			65,925		
			"odpočet výplní otvorů" -0,80*1,97*3 -1,00*1,20*5			-10,728		
			místnost číslo 05:					

PČ	Typ	Kód	Popis	MJ	Množství	J.cena [CZK]	Cena celkem [CZK]	Cenová soustava
	VV		(2,38+1,20)*2*2,25		16,110			
	VV		"odpočet výplní otvorů" -0,80*1,97*2 -0,60*1,97		-4,334			
	VV		místnost číslo 06:					
	VV		(2,38+2,29)*2*2,25		21,015			
	VV		"odpočet výplní otvorů" -0,80*1,97 -1,00*1,20		-2,776			
	VV		místnost číslo 07:					
	VV		(3,62+1,20)*2*2,25		21,690			
	VV		"odpočet výplní otvorů" -0,60*1,97 -1,00*1,20		-2,382			
	VV		Součet		167,744			
193	K	997013821	Poplatek za uložení stavebního odpadu s azbestem na skládce (skládkovné)	t	1,896	6 500,00	12 324,00	CS ÚRS 2017 01
	PP		Poplatek za uložení stavebního odpadu na skládce (skládkovné) s azbestem					
	VV		Hmotnost (10kg/m2 deska + 1,3kg/m2 rám a izolace = 11,3kg/m2)					
	VV		167,744*11,30*0,001		1,896			
D	96		Bourání konstrukcí - odpočet				-853,20	
68	K	997013831.01	Poplatek za uložení stavebního směšného odpadu na skládce (skládkovné)	t	-1,896	450,00	-853,20	
	PP		Poplatek za uložení stavebního odpadu na skládce (skládkovné) směšného					

Souhrnný list změnového listu stavby č.2

„KŘP Úsk – Doksy, Staré Splavy I – stavební úpravy rekreačních chat a provozního objektu - realizace“

Základní identifikační údaje

Zadavatel:	
Název:	Krajské ředitelství policie Ústeckého kraje
Sídlo:	Lidické náměstí 899/9, 401 79 Ústí nad Labem
IČO:	75151537
Zhotovitel:	
Název:	David Blažej-PROREKO
Sídlo/místo podnikání:	Dolní Podluží 524, 407 55, Dolní Podluží
IČO / DIČ:	719 64 258, CZ 
Projektant:	
Název:	TL Projekt
Sídlo:	Vrchlického 4, 415 01, Teplice
IČO:	75151537
Stavební dozor:	
Název:	Ing. Roman Bílek
Sídlo/místo podnikání:	
Náklady z rozpočtu:	
1. Náklady z rozpočtů	435 260,37 Kč
2. Ostatní náklady ze souhrnného listu	0,-Kč
3. Cena bez dph	435 260,37Kč

DPH základní	21,00%	ze	435 260,37 Kč	91404,68 Kč
Snížená	15,00%	ze	0,00 Kč	0,00 Kč
Cena s DPH		v	CZK	526 665,05 Kč

 <p style="font-size: small;">Datum a podpis, razítko</p>	<p>Zpracovatel: PROREKO David BLAŽEJ Dolní Podluží 524, 407 55 Dolní Podluží IČ:71964258, DIČ:CZ Zaps.v živ.roz.</p> <p style="text-align: right;">Datum a podpis, razítko</p>
--	---

<p>Objednavatel:</p>  <p style="font-size: small;">Datum a podpis, razítko</p>	<p>Zhotovitel: PROREKO David BLAŽEJ Dolní Podluží 524, 407 55 Dolní Podluží IČ:71964258, DIČ:CZ Zaps.v živ.roz.</p> <p style="text-align: right;">Datum a podpis, razítko</p>
---	--

REKAPITULACE STAVBY

Kód: TLPR33721

Stavba: KŘP-U-Doksy Staré Splavy I - změna dokončené stavby-stavební úpravy - dodatek č.2

KSO:
Místo: Doksy, Staré Splavy

CC-CZ:
Datum: 17. 4. 2018

Zadavatel:
ČR-KŘP Ústeckého kraje, Lidické nám.899/9, UL

IČ:
DIČ:

Uchazeč:
David Blažej, Dolní Podluží 524, 407 55, Dolní Podluží

IČ: 71964258
DIČ: CZ 

Projektant:
TLProjekt

IČ:
DIČ:

Poznámka:
Soupis prací je sestaven za využití položek Cenové soustavy ÚRS. Cenové a technické podmínky položek Cenové soustavy ÚRS, které nejsou uvedeny v soupisu prací (tzv.úvodní části katalogů), jsou neomezeně dále k dispozici na www.cs-urs.cz. Položky, které nemají ve sloupci "Cenová soustava" uveden žádný údaj, nepochází z Cenové soustavy ÚRS.

Cena bez DPH 435 260,37

	Sazba daně	Základ daně	Výše daně
DPH základní	21,00%	435 260,37	91 404,68
DPH snížená	15,00%	0,00	0,00

Cena s DPH v CZK 526 665,05

REKAPITULACE OBJEKTŮ STAVBY A SOUPISŮ PRACÍ

Kód: TLPR33721

Stavba: KŘP-U-Doksy Staré Splavy I - změna dokončené stavby-stavební úpravy - dodatek č.2

Místo: Doksy, Staré Splavy

Datum: 17. 4. 2018

Zadavatel: ČR-KŘP Ústeckého kraje, Lidické nám.899/9, UL

Projektant: TLProjekt

Uchazeč: David Blažej, Dolní Podluží 524, 407 55, Dolní Podluží

Kód	Objekt, Soupis prací	Cena bez DPH [CZK]	Cena s DPH [CZK]	Typ
Náklady stavby celkem		435 260,37	526 665,05	
01	Rekreační chatky	392 469,74	474 888,39	STA
02	Provozní objekt - správce	42 790,63	51 776,66	STA

KRYCÍ LIST SOUPISU

Stavba:

KŘP-U-Doksy Staré Splavy I - změna dokončené stavby-stavební úpravy - dodatek č.2

Objekt:

01 - Rekreační chatky

KSO: 801 79
Místo: Doksy, Staré Splavy

CC-CZ: 12121
Datum: 17. 4. 2018

Zadavatel:
ČR-KŘP Ústeckého kraje, Lidické nám.899/9, UL

IČ:
DIČ:

Uchazeč:
David Blažej, Dolní Podluží 524, 407 55, Dolní Podluží

IČ: 71964258
DIČ: CZ 

Projektant:
TLProjekt

IČ:
DIČ:

Poznámka:

Soupis prací je sestaven za využití položek Cenové soustavy ÚRS. Cenové a technické podmínky položek Cenové soustavy ÚRS, které nejsou uvedeny v soupisu prací (tzv.úvodní části katalogů), jsou neomezeně dálkově k dispozici na www.cs-urs.cz. Položky, které nemají ve sloupci "Cenová soustava" uveden žádný údaj, nepochází z Cenové soustavy ÚRS.

Cena bez DPH

392 469,74

	Základ daně	Sazba daně	Výše daně
DPH základní	392 469,74	21,00%	82 418,65
DPH snížená	0,00	15,00%	0,00

Cena s DPH

v CZK

474 888,39

REKAPITULACE ČLENĚNÍ SOUPISU PRACÍ

Stavba:

KŘP-U-Doksy Staré Splavy I - změna dokončené stavby-stavební úpravy - dodatek č.2

Objekt:

01 - Rekreační chatky

Místo: Doksy, Staré Splavy

Datum: 17. 4. 2018

Zadavatel: ČR-KŘP Ústeckého kraje, Lidické nám.899/9, UL

Projektant: TLProjekt

Uchazeč: David Blažej, Dolní Podluží 524, 407 55, Dolní Podluží

Kód dílu - Popis

Cena celkem [CZK]

Náklady soupisu celkem

392 469,74

HSV - Práce a dodávky HSV

263 757,80

4 - Vodorovné konstrukce

11 355,00

61 - Úprava povrchů vnitřních

3 150,00

62 - Úprava povrchů vnějších

80 019,90

63 - Podlahy a podlahové konstrukce

131 097,91

96 - Bourání konstrukcí

24 675,48

99 - Přesun hmot

13 459,51

PSV - Práce a dodávky PSV

128 711,94

711 - Izolace proti vodě, vlhkosti a plynům

73 449,21

767 - Konstrukce zámečnické

25 069,73

790 - Demontáže PSV

30 193,00

SOUPIS PRACÍ

Stavba:

KŘP-U-Doksy Staré Splavy I - změna dokončené stavby-stavební úpravy - dodatek č.2

Objekt:

01 - Rekreační chatky

Místo: Doksy, Staré Splavy

Datum: 17. 4. 2018

Zadavatel: ČR-KŘP Ústeckého kraje, Lidické nám.899/9, UL

Projektant: TLProjekt

Uchazeč: David Blažej, Dolní Podluží 524, 407 55, Dolní Podluží

PČ	Typ	Kód	Popis	MJ	Množství	J.cena [CZK]	Cena celkem [CZK]	Cenová soustava
----	-----	-----	-------	----	----------	--------------	-------------------	-----------------

Náklady soupisu celkem

392 469,74

D	HSV		Práce a dodávky HSV				263 757,80	
D	4		Vodorovné konstrukce				11 355,00	
1	K	411351101	Zřízení bednění stropů deskových	m2	15,000	452,00	6 780,00	CS ÚRS 2017 01
	PP		Bednění stropů, kleneb nebo skořepin bez podpěrné konstrukce stropů deskových, balkonových nebo plošných konzol plné, rovné, popř. s náběhy zřízení					
	VV		"15 chatek (strop nad vodoměrnou šachtou)" 1,00 *15		15,000			
2	K	411351102	Odstranění bednění stropů deskových	m2	15,000	104,00	1 560,00	CS ÚRS 2017 01
	PP		Bednění stropů, kleneb nebo skořepin bez podpěrné konstrukce stropů deskových, balkonových nebo plošných konzol plné, rovné, popř. s náběhy odstranění					
3	K	411354171	Zřízení podpěrné konstrukce stropů v do 4 m pro zatížení do 5 kPa	m2	15,000	159,00	2 385,00	CS ÚRS 2017 01
	PP		Podpěrná konstrukce stropů výšky do 4 m se zesílením dna bednění na výměru m2 půdorysu pro zatížení betonovou směsí a výztuží do 5 kPa zřízení					
4	K	411354172	Odstranění podpěrné konstrukce stropů v do 4 m pro zatížení do 5 kPa	m2	15,000	42,00	630,00	CS ÚRS 2017 01
	PP		Podpěrná konstrukce stropů výšky do 4 m se zesílením dna bednění na výměru m2 půdorysu pro zatížení betonovou směsí a výztuží do 5 kPa odstranění					
D	61		Úprava povrchů vnitřních				3 150,00	
5	K	612631001	Spárování spárovací maltou vnitřních pohledových ploch stěn z cihel	m2	30,000	105,00	3 150,00	CS ÚRS 2017 01
	PP		Spárování vnitřních ploch pohledového zdiva z cihel, spárovací maltou stěn					
	VV		"15 chatek (vodoměrná šachta)" 2,00 *15		30,000			
D	62		Úprava povrchů vnějších				80 019,90	
6	K	622321121.01	Vyspravení povrchu síranovzdornou vysprávkovou maltou na beton s hydraulickými pojivy pro tl.3-40mm (dodávka+montáž)	m2	59,940	1 250,00	74 925,00	

PČ	Typ	Kód	Popis	MJ	Množství	J.cena [CZK]	Cena celkem [CZK]	Cenová soustava
	PP		Vyspravení povrchu síranovzdornou vysprávkovou maltou na beton s hydraulickými pojivy pro tl.3-40mm (dodávka+montáž)					
	VV		začištění čel stávající betonové desky po celém obvodu chatky					
	VV		"15 chatek" 22,20*0,18 *15		59,940			
7	K	783827421.01	Dvojnásobný nátěr na beton na bázi čisté akrylátové disperze (dodávka+montáž)	m2	59,940	85,00	5 094,90	
	PP		Dvojnásobný nátěr na beton na bázi čisté akrylátové disperze (dodávka+montáž)					
	VV		začištění čel stávající betonové desky po celém obvodu chatky					
	VV		"15 chatek" 22,20*0,18 *15		59,940			
	D	63	Podlahy a podlahové konstrukce				131 097,91	
8	K	631311115	Mazanina tl do 80 mm z betonu prostého bez zvýšených nároků na prostředí tř. C 20/25	m3	18,750	2 650,00	49 687,50	CS ÚRS 2017 01
	PP		Mazanina z betonu prostého bez zvýšených nároků na prostředí tl. přes 50 do 80 mm tř. C 20/25					
	VV		"10 chatek" 30,40*0,06 *10		18,240			
	VV		"5 chatek" 1,70*0,06 *5		0,510			
	VV		Součet		18,750			
9	K	631319011	Příplatek k mazanině tl do 80 mm za přehlazení povrchu	m3	18,750	850,00	15 937,50	CS ÚRS 2017 01
	PP		Příplatek k cenám mazanin za úpravu povrchu mazaniny přehlazením, mazanina tl. přes 50 do 80 mm					
	VV		"10 chatek" 18,24		18,240			
	VV		"5 chatek" 0,51		0,510			
	VV		Součet		18,750			
10	K	631319171	Příplatek k mazanině tl do 80 mm za stržení povrchu spodní vrstvy před vložením výztuže	m3	18,750	294,00	5 512,50	CS ÚRS 2017 01
	PP		Příplatek k cenám mazanin za stržení povrchu spodní vrstvy mazaniny latí před vložením výztuže nebo pletiva pro tl. obou vrstev mazaniny přes 50 do 80 mm					
	VV		"10 chatek" 30,40*0,06 *10		18,240			
	VV		"5 chatek" 1,70*0,06 *5		0,510			
	VV		Součet		18,750			
11	K	631362021	Výztuž mazanin svařovanými sítěmi Kari	t	1,527	25 830,00	39 442,41	CS ÚRS 2017 01
	PP		Výztuž mazanin ze svařovaných sítí z drátů typu KARI					
	VV		sít' 6/100x6/100mm					
	VV		"10 chatek" 30,40*1,1*4,44*0,001 *10		1,485			
	VV		"5 chatek" 1,70*1,1*4,44*0,001 *5		0,042			
	VV		Součet		1,527			
12	K	631311121	Doplnění dosavadních mazanin betonem prostým plochy do 1 m2 tloušťky do 80 mm	m3	0,200	3 215,00	643,00	CS ÚRS 2017 01
	PP		Doplnění dosavadních mazanin prostým betonem s dodáním hmot, bez potěru, plochy jednotlivě do 1 m2 a tl. do 80 mm					
	VV		"5 chatek (po příčkách tl.5cm)" 0,80*0,05 *5		0,200			
13	K	632451426	Potěr pískocementový tl do 20 mm tř. C 25 běžný	m2	75,000	265,00	19 875,00	CS ÚRS 2017 01
	PP		Potěr pískocementový běžný tl. přes 10 do 20 mm tř. C 25					

PČ	Typ	Kód	Popis	MJ	Množství	J.cena [CZK]	Cena celkem [CZK]	Cenová soustava
	VV		"5 chatek (vyrovnání výškových nerovností jednotlivých místností)" 15,00 *5		75,000			
	D	96	Bourání konstrukcí				24 675,48	
14	K	965043331	Bourání podkladů pod dlažby betonových s potěrem nebo teracem tl do 100 mm pl do 4 m2	m3	2,485	3 080,00	7 653,80	CS ÚRS 2017 01
	PP		Bourání mazanin betonových s potěrem nebo teracem tl. do 100 mm, plochy do 4 m2					
	VV		"10 chatek" 2,70*0,07 *10		1,890			
	VV		"5 chatek" 1,70*0,07 *5		0,595			
	VV		Součet		2,485			
15	K	978023411	Vyškrabání spár zdiva cihelného mimo komínového	m2	30,000	53,00	1 590,00	CS ÚRS 2017 01
	PP		Vyškrabání cementové malty ze spár zdiva cihelného mimo komínového					
	VV		"15 chatek (vodoměrná šachta)" 2,00 *15		30,000			
16	K	978015361.01	Odsekání nerovností betonu a očištění	m2	59,940	65,00	3 896,10	
	PP		Odsekání nerovností betonu a očištění					
	VV		začištění čel stávající betonové desky po celém obvodu chatky					
	VV		"15 chatek" 22,20*0,18 *15		59,940			
17	K	997013501	Odvoz sutí a vybouraných hmot na skládku nebo meziskládku do 1 km se složením	t	11,815	50,00	590,75	CS ÚRS 2017 01
	PP		Odvoz sutí a vybouraných hmot na skládku nebo meziskládku se složením, na vzdálenost do 1 km					
18	K	997013509	Příplatek k odvozu sutí a vybouraných hmot na skládku ZKD 1 km přes 1 km	t	224,485	15,00	3 367,28	CS ÚRS 2017 01
	PP		Odvoz sutí a vybouraných hmot na skládku nebo meziskládku se složením, na vzdálenost Příplatek k ceně za každý další i započatý 1 km přes 1 km					
	VV		11,815*19 'Přepočtené koeficientem množství		224,485			
19	K	997013831.01	Poplatek za uložení stavebního směšného odpadu na skládce (skládkovné)	t	10,873	450,00	4 892,85	
	PP		Poplatek za uložení stavebního odpadu na skládce (skládkovné) směšného					
	VV		11,815-0,942		10,873			
20	K	997013814	Poplatek za uložení stavebního odpadu z izolačních hmot na skládce (skládkovné)	t	0,942	2 850,00	2 684,70	CS ÚRS 2017 01
	PP		Poplatek za uložení stavebního odpadu na skládce (skládkovné) z izolačních materiálů					
	VV		"tepelná izolace" 0,942		0,942			
	D	99	Přesun hmot				13 459,51	
21	K	998011001	Přesun hmot pro budovy zděné v do 6 m	t	51,569	261,00	13 459,51	CS ÚRS 2017 01
	PP		Přesun hmot pro budovy občanské výstavby, bydlení, výrobu a služby s nosnou svistou konstrukcí zděnou z cihel, tvárníc nebo kamene vodorovná dopravní vzdálenost do 100 m pro budovy výšky do 6 m					
	D	PSV	Práce a dodávky PSV				128 711,94	
	D	711	Izolace proti vodě, vlhkosti a plynům				73 449,21	
22	K	711493111.01	Hydroizolační stěrka vodorovná, vč.bandáže rohů, koutů, vč.dilatační pásky (dodávka+montáž)	m2	250,000	290,00	72 500,00	

PČ	Typ	Kód	Popis	MJ	Množství	J.cena [CZK]	Cena celkem [CZK]	Cenová soustava
	PP		Hydroizolační stěrka vodorovná, vč.bandáže rohů, koutů, vč.dilatační pásy (dodávka+montáž)					
	VV		"10 chatek" 25,00 *10		250,000			
23	K	998711101	Přesun hmot tonážní pro izolace proti vodě, vlhkosti a plynům v objektech výšky do 6 m	t	1,145	829,00	949,21	CS ÚRS 2017 01
	PP		Přesun hmot pro izolace proti vodě, vlhkosti a plynům stanovený z hmotnosti přesunovaného materiálu vodorovná dopravní vzdálenost do 50 m v objektech výšky do 6 m					
	D	767	Konstrukce zámečnické				25 069,73	
24	K	767-03	Rám pro vstup do vodoměrné šachty 53/53cm, svařený z ocelových úhelníků 60/60/6mm, celkem délka profilů 3,65m (dodávka+výroba+montáž a osazení)	ks	15,000	1 650,00	24 750,00	
	VV		"15 chatek" 1 *15		15,000			
25	K	998767101	Přesun hmot tonážní pro zámečnické konstrukce v objektech v do 6 m	t	0,315	1 015,00	319,73	CS ÚRS 2017 01
	PP		Přesun hmot pro zámečnické konstrukce stanovený z hmotnosti přesunovaného materiálu vodorovná dopravní vzdálenost do 50 m v objektech výšky do 6 m					
	D	790	Demontáže PSV				30 193,00	
26	K	762522811	Demontáž podlah s polštáři z prken tloušťky do 32 mm	m2	277,000	64,00	17 728,00	CS ÚRS 2017 01
	PP		Demontáž podlah s polštáři z prken tl. do 32 mm					
	VV		"10 chatek" 27,70 *10		277,000			
27	K	713120811	Odstranění tepelné izolace podlah volně kladené z vláknitých materiálů tl do 100 mm	m2	277,000	45,00	12 465,00	CS ÚRS 2017 01
	PP		Odstranění tepelné izolace běžných stavebních konstrukcí z rohoží, pásů, dílců, desek, bloků podlah volně kladených nebo mezi trámy z vláknitých materiálů, tloušťka izolace do 100 mm					
	VV		"10 chatek" 27,70 *10		277,000			

KRYCÍ LIST SOUPISU

Stavba:

KŘP-U-Doksy Staré Splavy I - změna dokončené stavby-stavební úpravy - dodatek č.2

Objekt:

02 - Provozní objekt - správce

KSO: 801 79
Místo: Doksy, Staré Splavy

CC-CZ: 12121
Datum: 17. 4. 2018

Zadavatel:
ČR-KŘP Ústeckého kraje, Lidické nám.899/9, UL

IČ:
DIČ:

Uchazeč:
David Blažej, Dolní Podluží 524, 407 55, Dolní Podluží

IČ: 71964258
DIČ: 

Projektant:
TLProjekt

IČ:
DIČ:

Poznámka:
Soupis prací je sestaven za využití položek Cenové soustavy ÚRS. Cenové a technické podmínky položek Cenové soustavy ÚRS, které nejsou uvedeny v soupisu prací (tzv.úvodní části katalogů), jsou neomezeně dálkově k dispozici na www.cs-urs.cz. Položky, které nemají ve sloupci "Cenová soustava" uveden žádný údaj, nepochází z Cenové soustavy ÚRS.

Cena bez DPH

42 790,63

	Základ daně	Sazba daně	Výše daně
DPH základní	42 790,63	21,00%	8 986,03
DPH snížená	0,00	15,00%	0,00

Cena s DPH

v CZK

51 776,66

REKAPITULACE ČLENĚNÍ SOUPISU PRACÍ

Stavba: KŘP-U-Doksy Staré Splavy I - změna dokončené stavby-stavební úpravy - dodatek č.2

Objekt: **02 - Provozní objekt - správce**

Místo: Doksy, Staré Splavy

Datum: 17. 4. 2018

Zadavatel: ČR-KŘP Ústeckého kraje, Lidické nám.899/9, UL

Projektant: TLProjekt

Uchazeč: David Blažej, Dolní Podluží 524, 407 55, Dolní Podluží

Kód dílu - Popis

Cena celkem [CZK]

Náklady soupisu celkem

42 790,63

HSV - Práce a dodávky HSV

25 873,46

62 - Úprava povrchů vnějších

5 070,33

63 - Podlahy a podlahové konstrukce

14 856,03

96 - Bourání konstrukcí

4 277,22

99 - Přesun hmot

1 669,88

PSV - Práce a dodávky PSV

16 917,17

711 - Izolace proti vodě, vlhkosti a plynům

12 339,17

790 - Demontáže PSV

4 578,00

SOUPIS PRACÍ

Stavba:

KŘP-U-Doksy Staré Splavy I - změna dokončené stavby-stavební úpravy - dodatek č.2

Objekt:

02 - Provozní objekt - správce

Místo: Doksy, Staré Splavy

Datum: 17. 4. 2018

Zadavatel: ČR-KŘP Ústeckého kraje, Lidické nám.899/9, UL

Projektant: TLProjekt

Uchazeč: David Blažej, Dolní Podluží 524, 407 55, Dolní Podluží

PČ	Typ	Kód	Popis	MJ	Množství	J.cena [CZK]	Cena celkem [CZK]	Cenová soustava
----	-----	-----	-------	----	----------	--------------	-------------------	-----------------

Náklady soupisu celkem

42 790,63

D HSV Práce a dodávky HSV

25 873,46

D 62 Úprava povrchů vnějších

5 070,33

1	K	622321121.01	Vyspravení povrchu síranovzdornou vysprávkovou maltou na beton s hydraulickými pojivy pro tl.3-40mm (dodávka+montáž)	m2	3,798	1 250,00	4 747,50	
---	---	--------------	--	----	-------	----------	----------	--

PP Vyspravení povrchu síranovzdornou vysprávkovou maltou na beton s hydraulickými pojivy pro tl.3-40mm (dodávka+montáž)

VV začistění čel stávající betonové desky po celém obvodu objektu

VV 21,10*0,18

3,798

2	K	783827421.01	Dvojnásobný nátěr na beton na bázi čisté akrylátové disperze (dodávka+montáž)	m2	3,798	85,00	322,83	
---	---	--------------	---	----	-------	-------	--------	--

PP Dvojnásobný nátěr na beton na bázi čisté akrylátové disperze (dodávka+montáž)

VV začistění čel stávající betonové desky po celém obvodu objektu

VV 21,10*0,18

3,798

D 63 Podlahy a podlahové konstrukce

14 856,03

3	K	631311115	Mazanina tl do 80 mm z betonu prostého bez zvýšených nároků na prostředí tř. C 20/25	m3	2,520	2 650,00	6 678,00	CS ÚRS 2017 01
---	---	-----------	--	----	-------	----------	----------	----------------

PP Mazanina z betonu prostého bez zvýšených nároků na prostředí tl. přes 50 do 80 mm tř. C 20/25

VV 42,00*0,06

2,520

4	K	631319011	Příplatek k mazanině tl do 80 mm za přehlazení povrchu	m3	2,520	850,00	2 142,00	CS ÚRS 2017 01
---	---	-----------	--	----	-------	--------	----------	----------------

PP Příplatek k cenám mazanin za úpravu povrchu mazaniny přehlazením, mazanina tl. přes 50 do 80 mm

5	K	631319171	Příplatek k mazanině tl do 80 mm za stržení povrchu spodní vrstvy před vložením výztuže	m3	2,520	294,00	740,88	CS ÚRS 2017 01
---	---	-----------	---	----	-------	--------	--------	----------------

PP Příplatek k cenám mazanin za stržení povrchu spodní vrstvy mazaniny latí před vložením výztuže nebo pletiva pro tl. obou vrstev mazaniny přes 50 do 80 mm

PČ	Typ	Kód	Popis	MJ	Množství	J.cena [CZK]	Cena celkem [CZK]	Cenová soustava
6	K	631362021	Výztuž mazanin svařovanými sítěmi Kari	t	0,205	25 830,00	5 295,15	CS ÚRS 2017 01
	PP		Výztuž mazanin ze svařovaných sítí z drátů typu KARI					
	VV		sítě 6/100x6/100mm					
	VV		42,00*1,1*4,44*0,001		0,205			
D 96			Bourání konstrukcí				4 277,22	
7	K	978015361.01	Odsekání nerovností betonu a očištění	m2	3,798	850,00	3 228,30	
	PP		Odsekání nerovností betonu a očištění					
	VV		začištění čel stávající betonové desky po celém obvodu objektu					
	VV		21,10*0,18		3,798			
8	K	997013501	Odvoz sutí a vybouraných hmot na skládku nebo meziskládku do 1 km se složením	t	0,899	50,00	44,95	CS ÚRS 2017 01
	PP		Odvoz sutí a vybouraných hmot na skládku nebo meziskládku se složením, na vzdálenost do 1 km					
9	K	997013509	Příplatek k odvozu sutí a vybouraných hmot na skládku ZKD 1 km přes 1 km	t	17,081	15,00	256,22	CS ÚRS 2017 01
	PP		Odvoz sutí a vybouraných hmot na skládku nebo meziskládku se složením, na vzdálenost Příplatek k ceně za každý další i započatý 1 km přes 1 km					
	VV		0,899*19 'Přepočtené koeficientem množství		17,081			
10	K	997013831.01	Poplatek za uložení stavebního směsného odpadu na skládce (skládkovné)	t	0,756	450,00	340,20	
	PP		Poplatek za uložení stavebního odpadu na skládce (skládkovné) směsného					
	VV		0,899-0,143		0,756			
11	K	997013814	Poplatek za uložení stavebního odpadu z izolačních hmot na skládce (skládkovné)	t	0,143	2 850,00	407,55	CS ÚRS 2017 01
	PP		Poplatek za uložení stavebního odpadu na skládce (skládkovné) z izolačních materiálů					
	VV		"tepelná izolace" 0,143		0,143			
D 99			Přesun hmot				1 669,88	
12	K	998011001	Přesun hmot pro budovy zděné v do 6 m	t	6,398	261,00	1 669,88	CS ÚRS 2017 01
	PP		Přesun hmot pro budovy občanské výstavby, bydlení, výroba a služby s nosnou svíslou konstrukcí zděnou z cihel, tvárníc nebo kamene vodorovná dopravní vzdálenost do 100 m pro budovy výšky do 6 m					
D PSV			Práce a dodávky PSV				16 917,17	
D 711			Izolace proti vodě, vlhkosti a plynům				12 339,17	
13	K	711493111.01	Hydroizolační stěrka vodorovná, vč.bandáže rohů, koutů, vč.dilatační pásky (dodávka+montáž)	m2	42,000	290,00	12 180,00	
	PP		Hydroizolační stěrka vodorovná, vč.bandáže rohů, koutů, vč.dilatační pásky (dodávka+montáž)					
14	K	998711101	Přesun hmot tonážní pro izolace proti vodě, vlhkosti a plynům v objektech výšky do 6 m	t	0,192	829,00	159,17	CS ÚRS 2017 01
	PP		Přesun hmot pro izolace proti vodě, vlhkosti a plynům stanovený z hmotnosti přesunovaného materiálu vodorovná dopravní vzdálenost do 50 m v objektech výšky do 6 m					

PČ	Typ	Kód	Popis	MJ	Množství	J.cena [CZK]	Cena celkem [CZK]	Cenová soustava
D 790			Demontáže PSV				4 578,00	
15	K	762522811	Demontáž podlah s polštáři z prken tloušťky do 32 mm	m2	42,000	64,00	2 688,00	CS ÚRS 2017 01
PP			Demontáž podlah s polštáři z prken tl. do 32 mm					
16	K	713120811	Odstranění tepelné izolace podlah volně kladené z vláknitých materiálů tl do 100 mm	m2	42,000	45,00	1 890,00	CS ÚRS 2017 01
PP			Odstranění tepelné izolace běžných stavebních konstrukcí z rohoží, pásů, dílců, desek, bloků podlah volně kladených nebo mezi trámy z vláknitých materiálů, tloušťka izolace do 100 mm					