Příloha č.3 - Půdorys předmětu podnájmu 1.PP

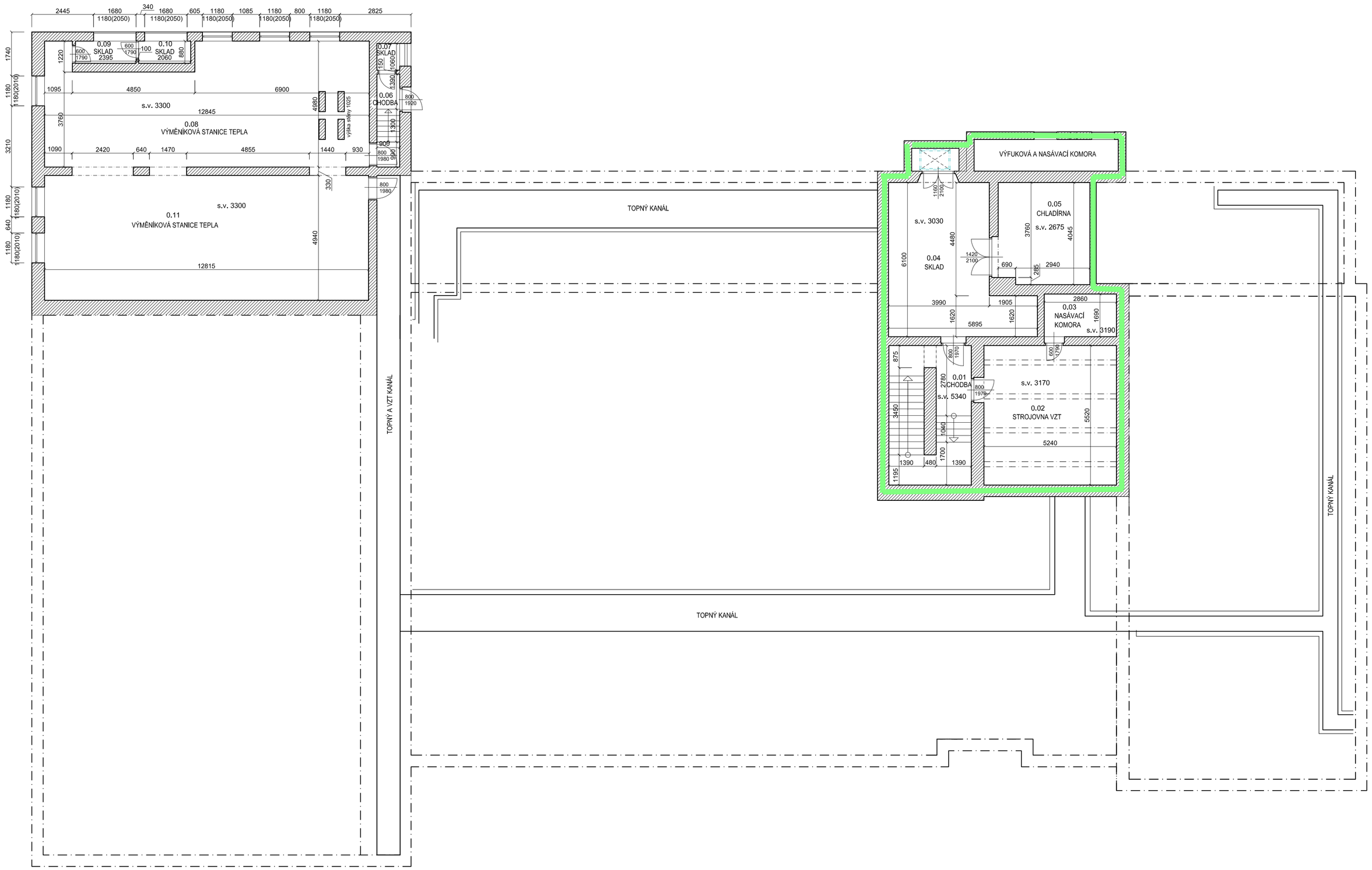

LEGENDA MÍSTNOSTÍ

č.m.	popis místnosti	plocha m2
0.01	Chodba	16,28
0.02	Strojovna VZT	28,92
0.03	Nasávací komora	4,83
0.04	Sklad	27,42
0.05	Chladírna	14,49
0.06	Chodba	3,31
0.07	Sklad	0,95
0.08	Výměníková stanice tepla	58,05
0.09	Sklad	2,11
0.10	Sklad	1,81
0.11	Výměníková stanice tepla	63,30

Prostory Restaurace - 1.PP

POZN.: VEŠKERÉ KONSTRUKCE PROVÁDĚT DLE TECHNOLOGICKÝCH DOPORUČENÍ VÝROBCE A PŘÍSLUŠNÝCH NOREM

POZN:
VEŠKERÉ PRVKY A KONSTRUKCE BYLY DOMĚŘENY RUČNÍMI A DIGITÁLNÍMI MĚŘIDLY. PŘED ZAHÁJENÍM STAVEBNÍCH PRACÍ JE NUTNO VEŠKERÉ POŽADOVANÉ ČÁSTI PŘEMĚŘIT A PŘEKONTROLOVAT, ZA OVĚŘENÍ ZODPOVÍDÁ DODAVATEL STAVBY.

W W W . P R O J E K T Y D O M U . C Z

Firma :	Ing. arch. Lubomír Korčák	Razítko :	Ing. arch. Lubomír Korčák U Trojice 3, 37004, České Budějovice IČO: 721 14 606
Adresa :	U Trojice 3, 37004, České Budějovice		
Vypracoval :	Ing. Jan Čepický		
Odpovědný projektant:	Ing.arch. Korčák Lubomír		
Místo :	č.p. 1147/6, 1147/14, 1147/15, 1147/16, 1147/17, obec: Plzeň, k.ú. Hradiště u Plzně 722341, okres: Plzeň-město		
Investor :	Městský obvod Plzeň 2-Slovany, Koterovská 83,Plzeň	Zakázka :	Měřítko: 1:100
		Formát: 8xA4	Datum:06/2017
Akce :	KULTURNÍ DŮM ŠEŘÍKOVÁ stavební práce V. etapa - přístavba	Stupeň: DPS	Paré :
Obsah :	D.1.1.1. Architektonicko-stavební řešení - navržený stav PŮDORYS 1.PP	Č. výkresu : D.1.1.1.b.1	

PŮDORYS 1.PP M 1:100