

**Smlouva o zřízení služebnosti**

uzavřená podle ustanovení § 1257 a násl. zákona č. 89/2012/Sb., občanský zákoník, v platném znění a zákona č. 458/2000 Sb. § 59 odst. 2, o podmínkách podnikání a o výkonu státní správy v energetických odvětvích a o změně některých zákonů (energetický zákon)

mezi těmito smluvními stranami:

**Kraj Vysočina, se sídlem v Jihlavě, Žižkova 57, 587 33 Jihlava**  
zastoupený hejtmánem kraje MUDr. Jiřím Běhounkem  
k podpisu smlouvy pověřen Ing. Martin Kukla, náměstek hejtmána pro oblast ekonomiky a majetku

IČ: 708 90 749

DIČ: CZ70890749

Bankovní spojení: Sberbank CZ, a.s.

č.ú.: 40 50 00 50 19/6800

VS 1880510916

na straně povinného ze služebnosti

a

**GasNet, s.r.o., se sídlem Klíšská 940/96, 400 01 Ústí nad Labem**

IČ: 272 95 567

DIČ: CZ27295567

zapsaná v obchodním rejstříku Krajského soudu v Ústí nad Labem, oddíl C, č. vložka 23083  
zastoupena na základě plné moci společností

**GridServices, s.r.o., se sídlem Plynárenská 499/1, 602 00 Brno**

IČ: 279 35 311

DIČ: CZ27935311

zapsána v obchodním rejstříku u Krajského soudu v Brně, oddíl C, vložka 57165  
zastoupena na základě plných mocí

na straně oprávněného ze služebnosti

takto:

**Článek I.  
Předmět smlouvy**

1. Povinný ze služebnosti je na základě zákona 157/2000 Sb. o přechodu některých věcí, práv a závazků z majetku České republiky do majetku krajů a Rozhodnutí Ministerstva dopravy a spojů č. 3796/01-9-KM ze dne 10. 9. 2001 výhradním vlastníkem pozemku par. č. 4204/2 v katastrálním území Moravské Budějovice a obci Moravské Budějovice (dále jen „pozemek“). Pozemek je zapsán u Katastrálního úřadu pro Vysočinu, katastrální pracoviště Moravské Budějovice v katastru nemovitostí pro uvedené k. ú. a obec na LV 373.
2. Oprávněný ze služebnosti zrealizoval a uvedl na základě kolaudačního souhlasu ze dne 21. 9. 2017 do užívání stavbu „Reko MS Moravské Budějovice-Tyršova“ (dále jen „stavba“) na výše uvedeném pozemku.
3. V souladu s článkem I. bod 4. smlouvy o smlouvě budoucí o zřízení služebnosti, uzavřené mezi povinným a oprávněným dne 19.1.2015 zřizuje povinný služebnost užívání části

pozemku ve prospěch oprávněného, spočívající ve zřízení a provozování stavby na pozemku tak, jak je uvedeno v geometrickém plánu č. 2902-106/2018 ze dne 25. 4. 2018, který vyhotovil Ing. Petr Duroň a tvoří nedílnou součást této smlouvy.

4. Oprávněný má v souvislosti se zřízením a provozem stavby právo vstupovat a vjíždět na pozemek uvedený v čl. I. odst. 1. této smlouvy.
5. Oprávněný takto zřízenou služebnost přijímá a povinný, jako vlastník zatěžované nemovitosti, je povinen toto právo strpět.

## Článek II.

### Podstatné náležitosti smlouvy

1. Služebnost se sjednává úplatně. Výše úplaty za zřízení služebnosti vyplývá z ceníku Pravidel Rady Kraje Vysočina pro zřizování služebností na majetku Kraje Vysočina, které byly schváleny usnesením Rady Kraje Vysočina 1345/24/2016/RK ze dne 25. 7. 2016 a činí částku 156720 Kč bez DPH (slovy: jednošedesátšesttisícšedemsetdvacetkorunčeských).
2. Částka 156720 Kč a DPH ve výši platné ke dni uskutečnitelného zdanitelného plnění, bude uhrazena do 30 dnů ode dne výzvy k úhradě na číslo účtu a variabilní symbol uvedené v záhlaví smlouvy. Poté, co bude připsána na účet povinného celková částka včetně DPH, tak jak je uvedeno výše, bude podán návrh na vklad práva odpovídajícího služebnosti Katastrálnímu úřadu pro Vysočinu, katastrálnímu pracovišti Moravské Budějovice.
3. Správní poplatek za vklad práva odpovídající služebnosti uhradí oprávněný.
4. Služebnost je sjednána na dobu, po kterou bude oprávněným provozována stavba na pozemku uvedeném v čl. I. bod. 1. této smlouvy. V případě, že oprávněný převede tuto stavbu na jiného vlastníka, vyjma případu přeměny oprávněného jako právnické osoby, je oprávněný povinen do 30 dnů ode dne převodu oznámit povinnému nového vlastníka stavby.
5. Oprávněný a povinný ze služebnosti následně uzavřou dohodu o zrušení služebnosti s tím, že náklady související se zrušením služebnosti hradí oprávněný.
6. Právo odpovídající služebnosti nabude oprávněný vkladem práva odpovídajícího služebnosti s právními účinky k okamžiku podání návrhu na vklad do katastru nemovitostí u Katastrálního úřadu pro Vysočinu, katastrální pracoviště Moravské Budějovice.

## Článek III.

### Povinnosti při provozu stavby

1. Oprávněný se zavazuje písemně, v souladu se zákonem, oznámit příslušné příspěvkové organizaci, která majetek užívá, každý zásah a jeho účel na pozemku povinného, ke kterému je oprávněn z této smlouvy a šetřit co nejvíce jeho majetek. Pokud v důsledku existence služebnosti vznikne výstavbou, údržbou a opravami stavby ze strany oprávněného, ale i nezaviněně, tj. provozní závadou, straně vlastníka zatěžované nemovitosti škoda a znehodnocení pozemku, ponese náklady na jejich odstranění oprávněný, případně zajistí nápravu v plném rozsahu.
2. Náklady spojené s běžnou údržbou služebného pozemku nese povinný. Náklady vyvolané činnostmi oprávněného na služebném pozemku nese oprávněný.

#### Článek IV. Registr smluv

1. Tato smlouva včetně jejích případných dodatků podléhá uveřejnění v registru smluv dle zákona číslo 340/2015 Sb., o zvláštních podmínkách účinnosti některých smluv, uveřejňování těchto smluv a o registru smluv (zákon o registru smluv), ve znění pozdějších předpisů (dále jen „zákon o registru smluv“).
2. Smlouvu bez zbytečného odkladu, nejpozději do 10 dnů od uzavření smlouvy, uveřejní **Kraj Vysočina** (dále též „strana povinná“).
3. Při uveřejnění je strana povinná povinna postupovat tak, aby nebyla ohrožena doba zahájení plnění ze smlouvy, pokud si ji smluvní strany sjednaly, případně vyplývá-li z účelu smlouvy. Pro uveřejnění opravy platí ustanovení tohoto článku o uveřejnění obdobně.
4. Smluvní strany prohlašují, že tato smlouva neobsahuje obchodní tajemství, jež by nebylo možné uveřejnit.
5. Strana povinná zajistí, aby při uveřejnění této smlouvy nebyly uveřejněny informace, které nelze uveřejnit podle platných právních předpisů (osobní údaje zaměstnanců GridServices, jejich pracovní pozice a kontakty, telefonické i emailové adresy, apod.) a dále, aby byly znečitelněny podpisy osob zastupujících smluvní strany.
6. Verze smlouvy k uveřejnění a znění metadat budou před uveřejněním v registru smluv odsouhlaseny oběma smluvními stranami. Strana povinná zašle k potvrzení smlouvu k uveřejnění včetně metadat do 5 dnů od podpisu smlouvy, GridServices zašle vyjádření straně povinné k obdrženým dokumentům k uveřejnění do 5 dnů od jejich obdržení.
7. Tato smlouva nabývá účinnosti dnem uveřejnění v registru smluv v souladu s § 6 odst. 1 zákona o registru smluv.

#### Článek V. Závěrečná ustanovení

1. Skutečnosti ve smlouvě blíže nespecifikované se řídí příslušnými ustanoveními zákona č. 89/2012 Sb., občanský zákoník, v platném znění.
2. Tato smlouva je vyhotovena ve 4 stejnopisech, z nichž dva výtisky obdrží povinný, jeden výtisk oprávněný a jeden výtisk je určen pro Katastrální úřad pro Vysočinu, katastrální pracoviště Moravské Budějovice.
3. O uzavření smlouvy o zřízení služebnosti spočívající ve zřízení a užívání stavby bylo v souladu s ustanovením § 59 odst. 3 zákona 129/2000 Sb., o krajích, ve znění pozdějších předpisů, rozhodnuto usnesením Rady Kraje Vysočina 1710/26/2018/RK ze dne 25. 9. 2018.
4. Smluvní strany této smlouvy prohlašují, že si smlouvu o zřízení služebnosti přečetly, že je uzavírána po vzájemném projednání, podle jejich pravé a svobodné vůle, určitě, vážně a srozumitelně, nikoli v tísní ani za nápadně nevýhodných podmínek. Na důkaz toho připojují své podpisy.
5. Smlouva o zřízení služebnosti nabývá platnosti dnem podpisu smlouvy.

OM 916/2018

6. Oprávněný ze služebnosti výslovně souhlasí se zveřejněním celého textu smlouvy včetně podpisů v informačním systému veřejné správy – Registru smluv.
7. Smluvní strany se dohodly, že zákonnou povinnost dle § 5 odst. 2 zákona o registru smluv splní Kraj Vysočina.

V ..... *Blatě* ..... dne ..... *17. 10. 2018* .....  
Za oprávněného:

V Jihlavě dne ..... *24. 10. 2018* .....  
Za povinného:

  
**KRAJ VYSOČINA**  
70 109 57 587 Jihlava

44



Ing. Martin Kukla  
náměstek hejtmána pro oblast  
ekonomiky a majetku

**GridServices, s.r.o.**  
Plynářenská 499/1  
Zábrdovice  
602 00 Erno  
IČ: 27935311, DIČ: CZ27935311  
- 478 -

VÝKAZ DOSAVADNÍHO A NOVÉHO STAVU ÚDAJŮ KATASTRU NEMOVITOSTÍ															
Dosavadní stav				Nový stav											
Označení pozemku parc. číslem	Výměra parcely		Druh pozemku Způsob využití	Označení pozemku parc. číslem	Výměra parcely		Druh pozemku Způsob využití	Typ stavby Způsob využití	Zpús. určení výměr	Porovnání se stavem evidence právních vztahů					
	ha	m <sup>2</sup>			ha	m <sup>2</sup>				Díl přechází z pozemku označeného v katastru nemovitostí	dřívější poz. evidenci	Číslo listu vlastnictví	Výměra dílu		Označení dílu
						ha	m <sup>2</sup>								
179/5										179/5		10001			
st.313/4										st.313/4		10001			
1448/3										1448/3		10001			
1448/5										1448/5		2864			
1472/15										1472/15		10001			
4195/2										4195/2		3324			
4195/9										4195/9		3324			
4195/26										4195/26		3324			
4199/1										4199/1		10001			
4204/2										4204/2		373			
4260/11										4260/11		10001			
4260/12										4260/12		10001			
4260/16										4260/16		10001			
4260/45										4260/45		10001			
4260/49										4260/49		2864			
4260/57										4260/57		534			
4360										4360		10001			

Druh věcného břemene: dle listin

Oprávněný: dle listin

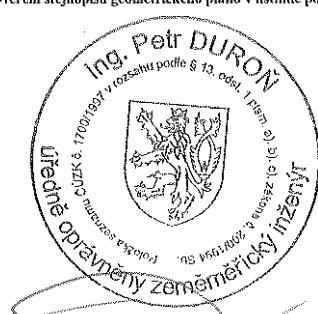
<b>GEOMETRICKÝ PLÁN pro</b> vymezení rozsahu věcného břemene k části pozemku	Geometrický plán ověřil úředně oprávněný zeměměřický inženýr:		Stejnopis ověřil úředně oprávněný zeměměřický inženýr:		
	Jméno, příjmení: Ing. Petr Duroň		Jméno, příjmení: Ing. Petr Duroň		
	Číslo položky seznamu úředně oprávněných zeměměřických inženýrů: 1700/1997		Číslo položky seznamu úředně oprávněných zeměměřických inženýrů: 1700/1997		
	Dne: 25. dubna 2018 Číslo: 048/2018		Dne: 11.7.2018 Číslo: 147/2018		
Náležitosti a přesnosti odpovídá právu předpisům.		Tento stejnopis odpovídá geometrickému plánu v elektronické podobě uloženému v dokumentaci katastrálního úřadu.			
Vyhovitel: SURGEO s.r.o. Hodonín, Plučárna 3560/1 tel. 518 333 345		Katastrální úřad souhlasí s očíslováním parcel.		Ověření stejnopisu geometrického plánu v listinné podobě.	
Číslo plánu: 2902-106/2018 Okres: Třebíč Obec: Moravské Budějovice Kat. území: Moravské Budějovice Mapový list: M. Budějovice 3-5/22		KÚ pro Vysočinu KP Moravské Budějovice Mgr. Lea Kouřilová PGP-89/2018-741 2018.05.07 11:06:51 CEST			
Dosavadní vlastníci pozemků byla poskytnuta možnost seznámit se v terénu s průběhem navrhovaných nových hranic, které byly označeny předepsaným způsobem:					

### Seznam souřadnic (S-JTSK)

Číslo bodu Souřadnice pro zápis do KN  
 Y X Kód kv. Pozn.  
 k.ú. Moravské Budějovice (698903)

918-11	657572.74	1170267.75	3
919-91	657734.40	1170360.74	3
919-92	657734.67	1170361.40	3
1893-30	657565.00	1170275.16	3
2735-56	657729.34	1170296.54	3
1	657564.71	1170274.91	3
2	657566.37	1170276.32	3
3	657567.66	1170274.84	3
4	657567.66	1170274.60	3
5	657565.30	1170273.98	3
6	657565.59	1170273.75	3
7	657577.28	1170262.04	3
8	657574.91	1170261.59	3
9	657563.84	1170251.90	3
10	657562.45	1170253.32	3
11	657560.74	1170252.14	3
12	657563.84	1170248.79	3
13	657565.83	1170250.82	3
14	657576.23	1170259.93	3
15	657579.32	1170256.28	3
16	657579.19	1170256.17	3
17	657582.28	1170256.12	3
18	657582.05	1170255.89	3
19	657583.25	1170250.54	3
20	657585.01	1170251.80	3
21	657594.09	1170235.14	3
22	657594.20	1170234.84	3
23	657596.01	1170236.16	3
24	657598.76	1170232.71	3
25	657606.63	1170219.76	3
26	657608.31	1170221.10	3
27	657610.90	1170217.75	3
28	657608.65	1170217.13	3
29	657607.79	1170216.37	3
30	657599.41	1170209.98	3
31	657599.40	1170209.77	3
32	657598.22	1170208.50	3
33	657599.99	1170205.78	3
34	657601.60	1170207.06	3
35	657600.78	1170208.32	3
36	657601.52	1170209.01	3
37	657609.05	1170214.76	3
38	657609.95	1170215.55	3
39	657616.11	1170211.70	3
40	657614.47	1170210.30	3
41	657627.39	1170198.14	3
42	657627.12	1170197.04	3
43	657631.44	1170192.24	3
44	657631.26	1170192.11	3
45	657634.34	1170188.56	3
46	657625.03	1170197.60	3
47	657624.76	1170196.44	3
48	657627.06	1170193.88	3
49	657626.09	1170193.11	3
50	657620.13	1170188.61	3
51	657618.76	1170187.46	3
52	657620.02	1170185.85	3
53	657621.41	1170187.01	3
54	657627.36	1170191.51	3
55	657627.90	1170191.94	3
56	657629.98	1170188.80	3
57	657630.68	1170189.48	3
58	657632.66	1170187.20	3
59	657634.47	1170184.85	3
60	657635.51	1170187.05	3

Číslo bodu Souřadnice pro zápis do KN  
 Y X Kód kv. Pozn.  
 k.ú. Moravské Budějovice (698903)

61	657636.32	1170187.99	3
62	657637.75	1170186.30	3
63	657636.77	1170185.44	3
64	657638.61	1170183.18	3
65	657636.97	1170181.78	3
66	657641.97	1170179.49	3
67	657640.35	1170178.07	3
68	657647.14	1170173.45	3
69	657647.63	1170173.04	3
70	657645.62	1170171.91	3
71	657646.11	1170171.50	3
72	657655.02	1170164.44	3
73	657652.72	1170163.80	3
74	657645.05	1170157.76	3
75	657644.72	1170158.16	3
76	657643.00	1170156.68	3
77	657644.26	1170155.07	3
78	657644.48	1170155.26	3
79	657644.75	1170154.94	3
80	657651.90	1170160.55	3
81	657654.19	1170162.27	3
82	657655.30	1170161.26	3
83	657659.11	1170158.26	3
84	657661.82	1170156.33	3
85	657656.70	1170162.90	3
86	657660.41	1170159.98	3
87	657662.98	1170158.15	3
88	657676.90	1170147.95	3
89	657674.86	1170138.10	3
90	657673.93	1170133.31	3
91	657674.04	1170132.61	3
92	657675.38	1170131.44	3
93	657676.80	1170133.06	3
94	657676.19	1170133.60	3
95	657676.68	1170136.21	3
96	657679.17	1170148.27	3
97	657679.96	1170151.31	3
98	657680.29	1170153.60	3
99	657679.13	1170153.95	3
100	657677.42	1170150.13	3
101	657677.89	1170152.06	3
102	657676.65	1170152.43	3
103	657677.61	1170157.69	3
104	657678.31	1170160.61	3
105	657679.54	1170156.24	3
106	657680.71	1170155.98	3
107	657682.45	1170155.76	3
108	657684.22	1170155.94	3
109	657684.66	1170158.04	3
110	657682.47	1170157.82	3
111	657681.05	1170158.00	3
112	657679.96	1170158.23	3
113	657680.18	1170159.14	3
114	657681.58	1170158.84	3
115	657682.12	1170158.86	3
116	657684.74	1170158.41	3
117	657685.17	1170160.41	3
118	657682.26	1170160.90	3
119	657681.76	1170160.88	3
120	657680.64	1170161.13	3
121	657681.99	1170167.00	3
122	657682.66	1170166.89	3
123	657683.31	1170166.62	3
124	657684.69	1170166.60	3
125	657686.37	1170166.92	3

126	657686.53	1170166.90	3
127	657686.94	1170168.91	3
128	657686.29	1170168.98	3
129	657684.51	1170168.64	3
130	657683.73	1170168.66	3
131	657683.22	1170168.87	3
132	657682.38	1170169.00	3
133	657680.08	1170168.33	3
134	657680.12	1170168.84	3
135	657680.92	1170172.30	3
136	657683.02	1170171.78	3
137	657688.76	1170193.72	3
138	657686.64	1170194.18	3
139	657688.70	1170205.49	3
140	657690.80	1170205.01	3
141	657691.50	1170208.11	3
142	657691.63	1170208.41	3
143	657691.94	1170211.15	3
144	657689.44	1170208.75	3
145	657689.51	1170208.95	3
146	657689.80	1170211.51	3
147	657694.30	1170221.30	3
148	657695.17	1170221.12	3
149	657695.70	1170223.19	3
150	657696.94	1170222.96	3
151	657697.97	1170222.86	3
152	657698.15	1170224.90	3
153	657697.22	1170224.98	3
154	657696.20	1170225.17	3
155	657692.68	1170223.86	3
156	657693.59	1170223.66	3
157	657694.48	1170227.20	3
158	657695.88	1170232.84	3
159	657700.89	1170244.01	3
160	657702.70	1170249.61	3
161	657698.81	1170244.59	3
162	657700.66	1170250.29	3
163	657705.78	1170258.42	3
164	657703.76	1170259.20	3
165	657708.19	1170264.03	3
166	657708.80	1170263.81	3
167	657709.95	1170263.81	3
168	657707.01	1170266.75	3
169	657708.60	1170266.18	3
170	657709.23	1170267.70	3
171	657707.69	1170268.44	3
172	657709.56	1170272.72	3
173	657711.77	1170277.03	3
174	657713.51	1170280.14	3
175	657714.77	1170282.48	3
176	657716.77	1170285.65	3
177	657711.02	1170270.65	3
178	657712.96	1170270.08	3
179	657713.81	1170269.46	3
180	657713.92	1170271.92	3
181	657711.89	1170272.52	3
182	657713.67	1170276.01	3
183	657714.94	1170278.27	3
184	657716.82	1170277.18	3
185	657717.80	1170278.96	3
186	657715.92	1170280.06	3
187	657716.63	1170281.40	3
188	657718.00	1170283.56	3
189	657719.85	1170282.58	3
190	657720.86	1170284.36	3
191	657719.11	1170285.28	3
192	657723.58	1170292.11	3
193	657725.05	1170290.90	3
194	657726.29	1170292.52	3
195	657724.75	1170293.79	3
196	657725.30	1170294.53	3

197	657726.05	1170293.99	3
198	657728.45	1170296.94	3
199	657728.89	1170297.73	3
200	657730.79	1170298.48	3
201	657730.44	1170299.34	3
202	657729.55	1170300.08	3
203	657722.42	1170294.28	3
204	657724.82	1170297.51	3
205	657725.65	1170296.93	3
206	657726.22	1170297.62	3
207	657725.40	1170298.33	3
208	657727.24	1170300.64	3
209	657733.95	1170309.14	3
210	657735.78	1170311.92	3
211	657742.68	1170321.09	3
212	657735.71	1170307.88	3
213	657736.83	1170309.58	3
214	657738.40	1170308.52	3
215	657739.67	1170310.19	3
216	657737.99	1170311.26	3
217	657743.79	1170318.96	3
218	657744.75	1170318.36	3
219	657745.42	1170317.75	3
220	657746.66	1170319.38	3
221	657745.99	1170319.98	3
222	657745.03	1170320.59	3
223	657753.76	1170331.79	3
224	657756.74	1170335.10	3
225	657761.04	1170329.01	3
226	657760.20	1170328.41	3
227	657761.42	1170326.78	3
228	657763.91	1170328.56	3
229	657757.42	1170337.75	3
230	657756.13	1170337.52	3
231	657752.57	1170333.58	3
232	657751.15	1170331.95	3
233	657742.29	1170339.23	3
234	657741.79	1170339.34	3
235	657741.58	1170339.91	3
236	657740.97	1170340.75	3
237	657740.79	1170341.78	3
238	657741.43	1170349.37	3
239	657743.34	1170341.17	3
240	657743.01	1170341.61	3
241	657742.97	1170341.88	3
242	657743.55	1170348.81	3
243	657744.96	1170356.99	3
244	657747.46	1170357.25	3
245	657741.19	1170365.63	3
246	657739.21	1170368.25	3
247	657739.26	1170368.47	3
248	657738.79	1170369.10	3
249	657733.06	1170365.34	3
250	657729.73	1170366.58	3
251	657728.88	1170364.73	3
252	657733.60	1170362.96	3
253	657738.09	1170366.15	3
254	657738.87	1170365.12	3
255	657737.28	1170363.87	3
256	657735.22	1170362.37	3
257	657736.18	1170359.88	3
258	657736.78	1170360.99	3
259	657738.52	1170362.25	3
260	657740.09	1170363.49	3
261	657572.82	1170267.86	3
262	657573.17	1170267.40	3
263	657711.06	1170269.21	3
264	657711.86	1170268.41	3
265	657710.51	1170269.48	3
266	657564.45	1170252.43	3
267	657568.72	1170253.35	3

268	657569.85	1170254.35	3
269	657574.53	1170258.44	3
270	657608.03	1170216.58	3
271	657602.21	1170212.11	3
272	657602.16	1170212.08	3
273	657600.19	1170210.57	3
274	657599.18	1170207.03	3
275	657603.45	1170210.49	3
276	657603.48	1170210.51	3
277	657609.28	1170214.96	3
278	657624.01	1170198.83	3
279	657620.56	1170188.93	3
280	657621.82	1170187.33	3
281	657650.63	1170162.15	3
282	657645.15	1170157.84	3
283	657646.41	1170156.24	3
284	657654.28	1170165.31	3
285	657658.45	1170161.52	3
286	657662.25	1170158.68	3
287	657662.00	1170156.23	3
288	657665.69	1170156.65	3
289	657707.20	1170266.68	3
290	657707.92	1170268.33	3
291	657713.06	1170270.01	3
292	657711.26	1170276.05	3

293	657758.03	1170333.28	3
294	657759.46	1170334.86	3
295	657749.94	1170332.95	3
296	657751.38	1170334.56	3
297	657743.94	1170337.88	3
298	657745.31	1170339.55	3
299	657740.85	1170342.42	3
300	657743.29	1170345.66	3
301	657744.63	1170356.29	3
302	657746.12	1170354.36	3
303	657739.46	1170362.99	3
304	657738.21	1170364.60	3
305	657737.40	1170365.66	3
306	657736.10	1170367.33	3
307	657604.65	1170222.15	3
308	657597.93	1170230.31	3
309	657573.22	1170260.11	3
310	657568.52	1170256.00	3
311	657567.40	1170255.01	3
9016-126	657601.29	1170208.73	3
9017-11	657596.64	1170235.16	3
9017-48	657695.20	1170230.51	3
9025-110	657684.48	1170157.21	3
9026-2	657713.64	1170271.42	3
9026-3	657714.56	1170270.96	3



Klad prilož

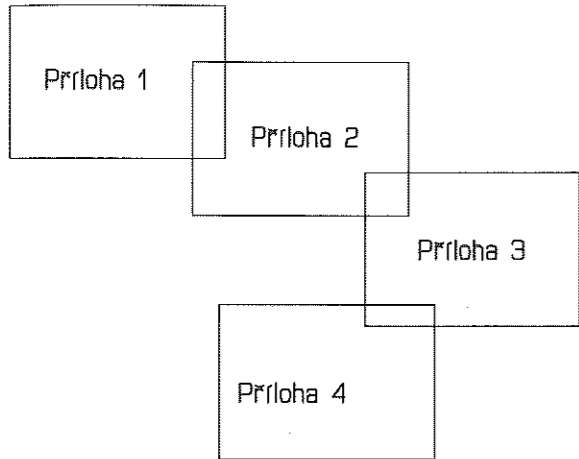

Priloha 1

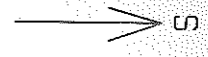





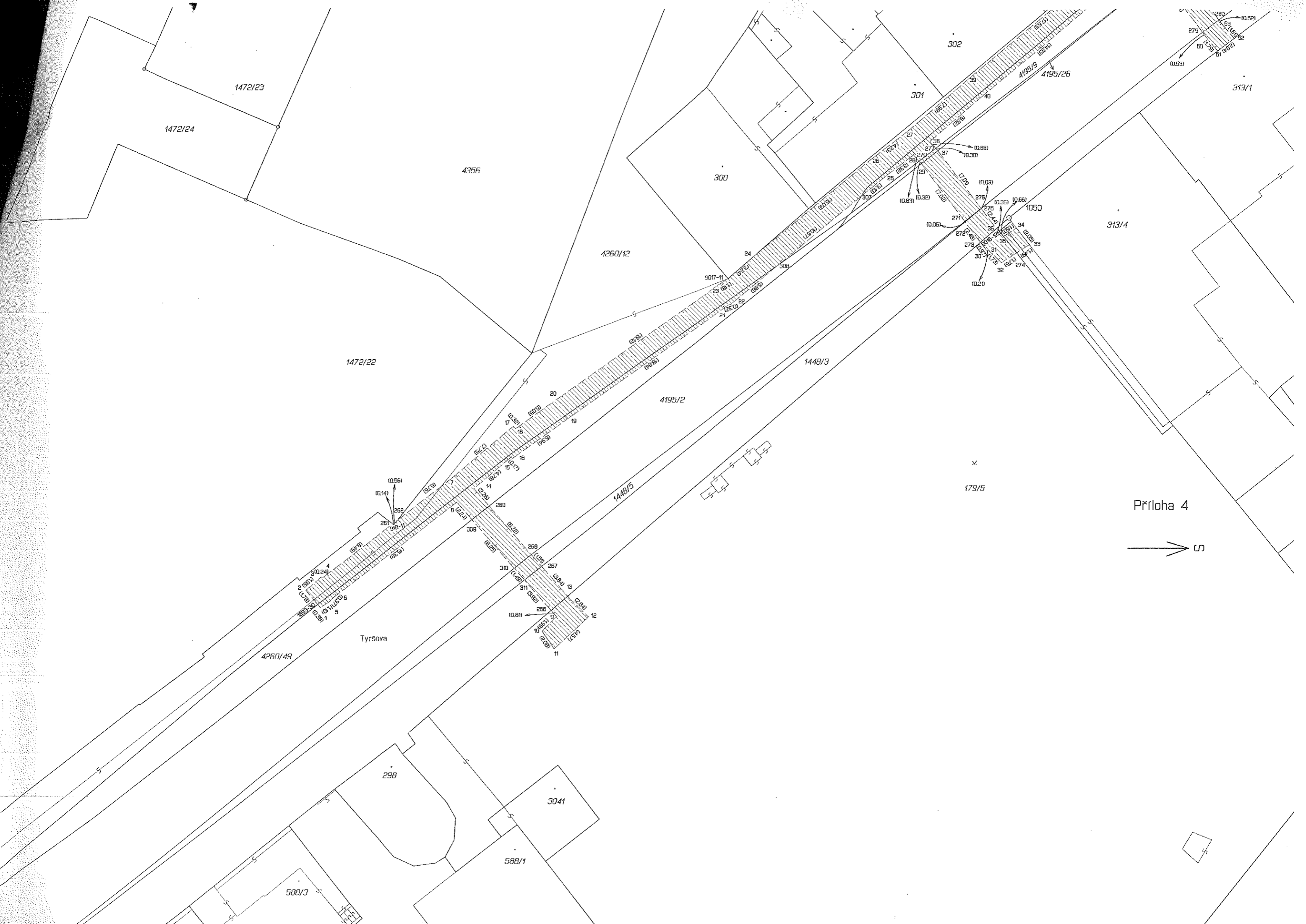

1472/23

1472/24

4356

300

301

302

313/1

1472/22

4260/12

4195/2

1448/3

313/4

179/5

4260/49

Tyrsova

298

3041

588/1

588/3

Príloha 4

