



ÚČASTNICKÁ SMLOUVA

Zákaznické centrum - Business
800 73 73 33, [redacted]
www.t-mobile.cz

RÁMCOVÁ SMLOUVA *

28610566

OPERÁTOR	T-Mobile Czech Republic a.s.	Kód prodejního místa	[redacted]
	Tomíčkova 2144/1, 148 00 Praha 4	Obch.zástupce, kód, adresa	[redacted]
	IČ 649 49 681, DIČ CZ64949681	Prodejce, kód	[redacted]
	Zapsaný do OR u Městského soudu v Praze, oddíl B, vložka 3787		

ZÁJEMCE	Obchodní firma*	Střední průmyslová škola, Karviná, příspěvková organizace	Dodací adresa ³⁾	[redacted]
	Jméno, příjmení ¹⁾	[redacted]	Obchodní firma	[redacted]
	Ulice *	Žižkova	Jméno, příjmení*	[redacted]
	č.p. / č.o.	1818 / 1a	Ulice*	Žižkova
	Město *	Karviná - Hranice	č.p. */ č.o.	1818 / 1a
	PSČ *	73301	Město*	Karviná - Hranice
	Datum narození *	[redacted]	PSČ*	73301
	IČ* / DIČ	62331515 / [redacted]	Kontaktní telefon ⁴⁾	[redacted]
	Povinný subjekt pro registraci smluv ²⁾ *	Ano <input checked="" type="radio"/> Ne <input type="radio"/>	Email	[redacted]
			Způsob doručení ⁵⁾	<input checked="" type="radio"/> kurýr <input type="radio"/> dobírka, Česká pošta

SMLUVNÍ UJEDNÁNÍ

Operátor a Závěmce tímto uzavírají Účastnické smlouvy v počtu telefonních čísel uvedených v Příloze č. 1, na základě které bude Operátor Závěmci poskytovat Základní a doplňkové Služby elektronických komunikací a související (dále souhrnně jen Služby) v rozsahu, který si smluvní strany sjednají, a Závěmce se zavazuje platit za tyto Služby řádně a včas sjednanou cenu.

Doba trvání Účastnických smluv se řídí příslušným ustanovením Rámcové smlouvy specifikované v záhlaví tohoto formuláře. Rámcová smlouva stanoví, jestli je Účastnická smlouva uzavřena na dobu určitou dle platnosti Rámcové smlouvy anebo Rámcová smlouva odkazuje na autonomii Účastnických smluv při sjednávání jejich doby trvání.

Sjednaná doba trvání Účastnické smlouvy začíná běžet dnem aktivace sjednané Služby. Pokud v Rámcové smlouvě, resp. v Účastnické smlouvě není uvedeno jinak, přechází Účastnická smlouva po uplynutí doby určité v ní sjednané do režimu doby neurčité.

Obsah Účastnické smlouvy a nedílnou součástí Účastnické smlouvy tvoří tyto dokumenty (dále jen „Dokumenty“):

- podmínky zachycené v tomto formuláři, včetně podmínek sjednaných v části formuláře Příloha č.1 Seznam Účastnických smluv,
- Všeobecné podmínky společnosti T-Mobile Czech Republic a.s. (také jen „Všeobecné podmínky“),
- platné Podmínky zpracovávání osobních, identifikačních, provozních a lokalizačních údajů,
- platný Ceník služeb,

- další podmínky;
- Podmínky zvoleného tarifu a dalších zvolených Služeb,
- Podmínky přenesení čísla,
- Obchodní podmínky T-Mobile služby m-platba,
- Obchodní podmínky Platebních služeb T-Mobile

Přednost Dokumentů se řídí čl. 2.2 Všeobecných podmínek, nikoliv pořadím uvedeným výše. Veškeré podmínky jsou k dispozici na www.t-mobile.cz/novyzakaznik.

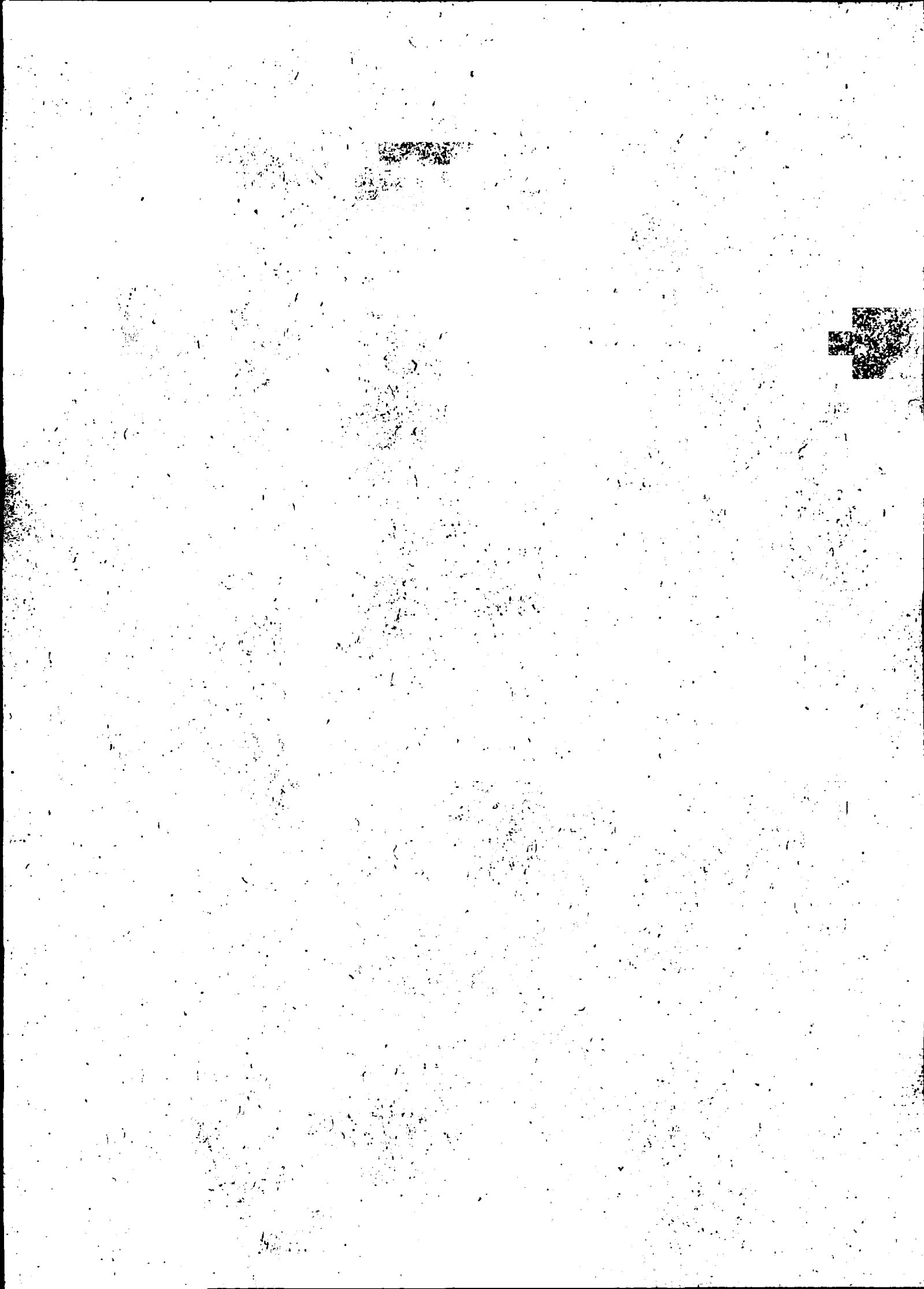

Zájemce je povinen uhradit vyúčtované smluvní pokuty a finanční vypořádání řádně a včas ve lhůtě splatnosti uvedené na Vyúčtování.

Zájemce s Operátorem se dohodli, že splatnost pro Vyúčtování sjednaná v této Smlouvě platí i pro Vyúčtování Služeb poskytnutých Zájemci dle ostatních Účastnických smluv, jsou-li tyto Služby účtovány Zájemci v jednom Vyúčtování společně se Službami poskytnutými na

Poučení: Souhlas se zpracováním osobních údajů, provozních a lokalizačních údajů (metadata elektronických komunikací) může udělit pouze fyzická osoba (uživatel služeb) a takové souhlasy nejsou součástí této smlouvy. Zájemce může kdykoliv odvolat svůj souhlas/vznést námitku, čemuž T-Mobile bez zbytečného odkladu vyhoví. Oprávnění/souhlasy může Zájemce i uživatel služeb kdykoliv měnit v Můj T-Mobile nebo na Zákaznickém centru. Více informací naleznete v Zásadách zpracování osobních údajů na

ZÁVĚREČNÁ UJEDNÁNÍ

Operátor a Zájemce se dohodli, že se uvedené Účastnické smlouvy v Příloze č. 1 Seznam Účastnických smluv posuzují samostatně. Tyto Účastnické smlouvy jsou na sebe nezávislé a jde o samostatná smluvní ujednání. Ukončení jedné Účastnické smlouvy nemá vliv na platnost a účinnost ostatních sjednaných Účastnických smluv.

Zájemce a Operátor se dohodli, že informace o uzavření a změnách Účastnické smlouvy bude Operátor Zájemci zasílat do schránky T-Box umístěné na zákaznickém účtu Zájemce na portálu Můj T-Mobile (dále jen „schránka T-Box“). Do doby aktivace zákaznického účtu na portálu Můj T-Mobile nalezne Zájemce informace o Účastnické smlouvě v dočasném T-Boxu na stránkách www.t-mobile.cz/t-box, a to po zadání čísla Zákaznické smlouvy (je uvedeno v záhlaví tohoto formuláře), čísla osobního dokladu Zájemce uvedeného na této Účastnické smlouvě a země vydání tohoto dokladu.

Potvrzení zasílaná do schránky T-Box nemají charakter potvrzujícího obchodního dopisu. Operátor rovněž nebude přihlížet k potvrzení o uzavření Účastnické smlouvy zaslané Zájemcem a takové potvrzení tak nebude mít vliv na obsah této Účastnické smlouvy.

Pokud tato Účastnická smlouva podléhá povinnosti uveřejnit ji v registru smluv, tak v souladu se zákonem č. 340/2015 Sb., o registru smluv, smluvní strany v rámci takového uveřejnění začerní veškeré osobní údaje a obchodní tajemství v této Účastnické smlouvě obsažené.

Zájemce prohlašuje, že měl možnost se zeptat Operátora na vše, co mu v této Smlouvě vč. Dokumentů nebylo jasné či srozumitelné, že jeho otázky byly Operátorem zodpovězeny a po doplňujícím vysvětlení jsou mu již všechna ustanovení zřejmá a srozumitelná.

Operátor/obch. zástupce:

PODPISY

Dne

20.9.2018

- 1) Vypíšte, prosím, identifikační údaje osoby oprávněné jednat jménem Zájemce
- 2) Označte „Ano“ v případě že podléháte zákon č. 340/2015 Sb. o registru smluv ve smyslu pozdějších předpisů, nebylo uzavřeno Účastnické smlouvy jejím uveřejněním v registru smluv. V opačném případě označte „Ne“
- 3) Uveďte, prosím, dodací adresu pro zasílání obyčejných SIM karet a zboží, jedné se o povinný údaj
- 4) Vypíšte, prosím, kontaktní telefonní číslo pro doručení záskaly. 5) Vypíšte způsob doručení Kurýr/Česká pošta

V případě většího množství SIM karet vyplňte tento formulář opakovaně. Při vyplňování tabulky se řiďte pokyny uvedenými dále

Pořadové číslo	Typ objednávky ¹⁾ *	Telefonní číslo ²⁾ *	žádovaný počet služeb / SIM ³⁾	Číslo simkarty ⁴⁾	Typ SIM karty ⁵⁾ *	Tarif ⁶⁾ *	Termín aktivace SIM karty ⁷⁾	Roamingový tarif ⁸⁾	EU regulace ⁹⁾	Fakturační skupina ¹⁰⁾ *	odrobnosti k Fakturační skupině ¹¹⁾ *
----------------	--------------------------------	---------------------------------	---	------------------------------	-------------------------------	-----------------------	---	--------------------------------	---------------------------	-------------------------------------	--

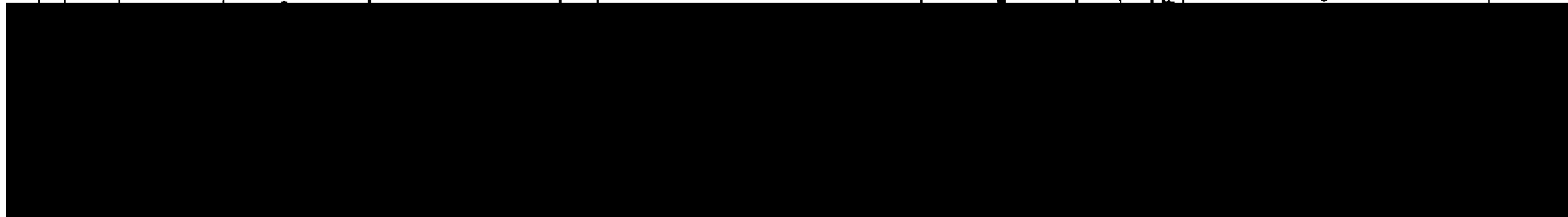

6										zadejte FS:	
7										zadejte FS:	
8										zadejte FS:	
9										zadejte FS:	
10										zadejte FS:	
11										zadejte FS:	
12										zadejte FS:	
13										zadejte FS:	
14										zadejte FS:	
15										zadejte FS:	
16										zadejte FS:	
17										zadejte FS:	
18										zadejte FS:	
19										zadejte FS:	
20										zadejte FS:	

Všechny simkarty budou automaticky zařazeny do PS (podniková síť) bez jakýchkoliv dalších nastavení nebo restrikcí.
Pokud si přejete aktivovat jinou službu, než je uvedena ve formuláři, anebo změnit parametry aktivovaných služeb, je to možné až po aktivaci SIM na zákaznickém centru.

Číslo objednávky zákazníka ²⁷⁾
Poznámka na dodací list ²⁸⁾

ACC_RS_RPA_01

V případě většího množství SIM karet vyplňte tento formulář opakovaně. Při vyplňování tabulky se řiďte pokyny uvedenými dále

Pořadové číslo	Telefonní číslo ²⁾ *	ové roam. Zvýhodnění ¹²⁾	Data roaming limit ¹³⁾	volení datových služeb ¹⁴⁾	ové tarifní zvýhodnění ¹⁵⁾	volení navýšení datového limitu ¹⁶⁾	odrobný výpis služeb ¹⁷⁾	Blokovat Mez. hovory ¹⁸⁾
6						<input type="checkbox"/>		<input type="checkbox"/>
7						<input type="checkbox"/>		<input type="checkbox"/>
8						<input type="checkbox"/>		<input type="checkbox"/>
9						<input type="checkbox"/>		<input type="checkbox"/>
10						<input type="checkbox"/>		<input type="checkbox"/>
11						<input type="checkbox"/>		<input type="checkbox"/>
12						<input type="checkbox"/>		<input type="checkbox"/>
13						<input type="checkbox"/>		<input type="checkbox"/>
14						<input type="checkbox"/>		<input type="checkbox"/>
15						<input type="checkbox"/>		<input type="checkbox"/>
16						<input type="checkbox"/>		<input type="checkbox"/>
17						<input type="checkbox"/>		<input type="checkbox"/>
18						<input type="checkbox"/>		<input type="checkbox"/>
19						<input type="checkbox"/>		<input type="checkbox"/>
20						<input type="checkbox"/>		<input type="checkbox"/>

ACC_RS_RPA_01

V prípade väčšieho množstva SIM karet vyplňte tento formulár opakovaně. Pri vyplňovaní tabuľky se řiďte pokyny uvedenými dále

Pořadové číslo	Telefonní číslo ²⁾ *	Multimediální zprávy (MMS) ¹⁹⁾	Souhlas s audiotex a Premium SMS ²⁰⁾	Souhlas s DMS a SMS platbou ²¹⁾	Souhlas s m-platbou ²²⁾	Downloads ²³⁾	Typ Záznamové služby ²⁴⁾	Sdílet heslo pro blokování koncovému uživateli ²⁵⁾	Heslo pro blokování (čtyřmístné číslo) ²⁶⁾ *	Poznámka na štítek k SIMkartě ²⁹⁾
4		<input type="checkbox"/>	<input type="checkbox"/>	<input type="checkbox"/>	<input type="checkbox"/>			<input type="checkbox"/>		
5		<input type="checkbox"/>	<input type="checkbox"/>	<input type="checkbox"/>	<input type="checkbox"/>			<input type="checkbox"/>		
6		<input type="checkbox"/>	<input type="checkbox"/>	<input type="checkbox"/>	<input type="checkbox"/>			<input type="checkbox"/>		
7		<input type="checkbox"/>	<input type="checkbox"/>	<input type="checkbox"/>	<input type="checkbox"/>			<input type="checkbox"/>		
8		<input type="checkbox"/>	<input type="checkbox"/>	<input type="checkbox"/>	<input type="checkbox"/>			<input type="checkbox"/>		
9		<input type="checkbox"/>	<input type="checkbox"/>	<input type="checkbox"/>	<input type="checkbox"/>			<input type="checkbox"/>		
10		<input type="checkbox"/>	<input type="checkbox"/>	<input type="checkbox"/>	<input type="checkbox"/>			<input type="checkbox"/>		
11		<input type="checkbox"/>	<input type="checkbox"/>	<input type="checkbox"/>	<input type="checkbox"/>			<input type="checkbox"/>		
12		<input type="checkbox"/>	<input type="checkbox"/>	<input type="checkbox"/>	<input type="checkbox"/>			<input type="checkbox"/>		
13		<input type="checkbox"/>	<input type="checkbox"/>	<input type="checkbox"/>	<input type="checkbox"/>			<input type="checkbox"/>		
14		<input type="checkbox"/>	<input type="checkbox"/>	<input type="checkbox"/>	<input type="checkbox"/>			<input type="checkbox"/>		
15		<input type="checkbox"/>	<input type="checkbox"/>	<input type="checkbox"/>	<input type="checkbox"/>			<input type="checkbox"/>		
16		<input type="checkbox"/>	<input type="checkbox"/>	<input type="checkbox"/>	<input type="checkbox"/>			<input type="checkbox"/>		
17		<input type="checkbox"/>	<input type="checkbox"/>	<input type="checkbox"/>	<input type="checkbox"/>			<input type="checkbox"/>		
18		<input type="checkbox"/>	<input type="checkbox"/>	<input type="checkbox"/>	<input type="checkbox"/>			<input type="checkbox"/>		
19		<input type="checkbox"/>	<input type="checkbox"/>	<input type="checkbox"/>	<input type="checkbox"/>			<input type="checkbox"/>		
20		<input type="checkbox"/>	<input type="checkbox"/>	<input type="checkbox"/>	<input type="checkbox"/>			<input type="checkbox"/>		





DOHODA O DATU PŘENESENÍ TELEFONNÍHO ČÍSLA

Zákaznické centrum - Business
800 73 73 33, [REDACTED]
www.t-mobile.cz

RÁMCOVÁ SMLOUVA

28610566

OPERÁTOR T-Mobile Czech Republic a.s.
Tomičkova 2144/1, 148 00 Praha 4
IČ 649 49 681, DIČ CZ64949681
Zapsaný do OR u Městského soudu
v Praze, oddíl B, vložka 3787

ZÁJEMCE

Obchodní firma*
Jméno, příjmení ¹⁾*
IČ*

Střední průmyslová škola, Karviná, příspěvková organizace

62331515

**SMLUVNÍ
UJEDNÁNÍ**

Zájemce a Operátor se dohodli na datu přenesení čísel dle tabulky v Příloze této Dohody o datu přenesení telefonního čísla.

Zájemce a Operátor se dohodli na tom, že v případě řádného nedodání ČVOP, včasného nedoručení zásilky se SIM kartou atd., kdy nebude možné dodržet sjednané datum přenesení čísla, proběhne přenesení čísla v nejbližším možném termínu po splnění všech podmínek. Nové datum přenesení čísla Operátor Zájemci oznámí.

PODPISY

Dne 20.9.2018



OPERÁTOR/ OBCHODNÍ ZÁSTUPCE

1) Vypíšte, prosím, identifikační údaje osoby oprávněné jednat jménem Zájemce



Příloha Dohody o datu přenesení telefonního čísla

RÁMCOVÁ SMLOUVA

28610566

Seznam a termín přenosu telefonních čísel:

Telefonní číslo	ČVOP	Datum přenesení čísla
-----------------	------	-----------------------

