

Ústecký kraj

IČ 70892156

se sídlem Velká Hradební 3118/48, 400 02 Ústí nad Labem

zastoupený Správou a údržbou silnic Ústeckého kraje, příspěvkovou organizací

se sídlem : Ruská 260, Dubí 3, PSČ : 417 03

IČ : 00080837

DIČ : CZ00080837

bankovní spojení : [REDACTED]

za niž jedná ředitel Ing. Libor Tačner

dále jen „zavázaný“

a

Severočeská vodárenská společnost, a.s.

Zapsaná v obchodním rejstříku vedeném Krajským soudem v Ústí nad Labem, oddíl B, vložka 466

se sídlem : Teplice, Přítkovská 1689, PSČ: 415 50

IČ : 49099469

DIČ : CZ49099469

bankovní spojení : KB Teplice

číslo účtu : [REDACTED]

zastoupená generálním ředitelem Ing. Bronislavem Špičákem

zástupce pro věci smluvní : Ing. Jan Zurek, ředitel odboru správy majetku na základě pověření ze dne

16.1.2017,

dále jen „oprávněný“

uzavřeli dnešního dne tuto

s m l o u v u**o zřízení služebnosti inženýrské sítě**
dle ustanovení § 1257 a násl. zákona č. 89/2012 Sb., občanský zákoník**I.**

- 1) Ústecký kraj je vlastníkem pozemku **p.p.č. . 1707/1** v **k.ú. Březno u Loun**, zapsaného na **LV č. 46**, druh pozemku: ostatní plocha, způsob využití: silnice, způsob ochrany: 0, obec Postoloprty, okres Louny evidovaného u Katastrálního úřadu pro Ústecký kraj, Katastrální pracoviště Louny (dále jen „služebný pozemek“) a komunikace **č. III/22539 a p.p.č. 1711** v **k.ú. Březno u Loun**, zapsaného na **LV č. 46**, druh pozemku: ostatní plocha, způsob využití: silnice, způsob ochrany: 0, obec Postoloprty, okres Louny evidovaného u Katastrálního úřadu pro Ústecký kraj, Katastrální pracoviště Louny (dále jen „služebný pozemek“) a komunikace **č. III/22545**, které se nachází na služebných pozemcích.
- 2) Správa a údržba silnic Ústeckého kraje, příspěvková organizace je na základě zřizovací listiny č. 130/2001 ve znění pozdějších dodatků oprávněna k výkonu vlastnických práv Ústeckého kraje k silnicím II. a III. tříd, včetně jejich součástí a příslušenství v rámci své územní působnosti (správa majetku kraje). Výkon tohoto vlastnického práva se vztahuje i k služebnímu pozemku.
- 3) Oprávněný je vlastníkem zařízení „**Postoloprty, zásobní řad z VDJ, AK – rekonstrukce vodovodu, č.st. LN 056 032**“, včetně jeho součástí, příslušenství, opěrných a vytyčovacích bodů, které je uloženo ve služebném pozemku (dále jen „zařízení“).

II.

Zavázaný, v souladu se zřizovací listinou citovanou v článku I. odst. 2 a usnesením Rady Ústeckého kraje uvedeným v článku IV. této smlouvy, zřizuje ve prospěch oprávněného ke služebnímu pozemku služebnost inženýrské sítě spočívající v povinnosti zavázaného strpět zřízení, provozování, udržování a provádění úprav zařízení, jakož i vstup a vjezd v souvislosti se zřízením, provozováním, udržováním a

prováděním úprav zařízení, a to v rozsahu podle geometrického plánu č. 381-398/2016 ze dne 27.4.2017, který je nedílnou součástí této smlouvy jako příloha č. 1.

III.

- 1) [REDACTED]
- 2) [REDACTED]
- 3) [REDACTED]

IV.

O zřízení služebnosti dle této smlouvy rozhodla Rada Ústeckého kraje dne 4.4.2018 usnesením č. 170/37R/2018, která je nedílnou součástí této smlouvy jako příloha č. 2.

V.

[REDACTED]

VI.

1. Oprávnění ze služebnosti vzniká vkladem práva odpovídajícího služebnosti do katastru nemovitostí na základě této smlouvy. Návrh na vklad se zavazuje podat oprávněný do 3 měsíců od uzavření této smlouvy.
2. Účastníci shodně prohlašují, že tato smlouva je projevem jejich svobodné a vážné vůle, její obsah je jim srozumitelný a považují jej za určitý, což stvrzují svými podpisy.
3. Tato smlouva je vyhotovena ve čtyřech stejnopisech, z nichž jeden bude zaslán Katastrálnímu úřadu prostřednictvím oprávněného, dva obdrží zavázaný a jeden oprávněný.

V Dubí, dne

4.8.2018

V Teplicích, dne 27.07.2018

[REDACTED]

Zavázaný
Ústecký kraj
zastoupený
Správou a údržbou silnic Ústeckého kraje,
příspěvkovou organizací,
za niž jedná
Ing. Libor Tačner, ředitel

[REDACTED]

Oprávněný
Severočeská vodárenská společnost a.s.
za niž jedná
Ing. Jan Zurek

Přílohy:

- Příloha č. 1 – geometrický plán č. 381-398/2016 ze dne 27.4.2017
Příloha č. 2 – rozhodnutí Rady Ústeckého kraje č. 170/37R/2018 ze dne 4.4.2018

Seznam souřadnic (S-JTSK)
Číslo bodu Souřadnice pro zápis do KN
Y X Kód kv. Poznámka

k.ú. Březno u Loun (614572)

69-143	787502.49	1007001.86	3	69	787767.47	1006860.57	3
358-1751	787533.68	1006991.49	8	70	787781.78	1006860.73	3
1	787213.32	1006885.54	8	71	787781.04	1006857.53	3
2	787239.65	1006889.15	3	72	787262.94	1006897.67	8
3	787254.69	1006893.67	3	73	787394.09	1006973.10	8
4	787291.16	1006911.33	3	74	787393.66	1006976.53	8
5	787301.74	1006921.88	8	75	787399.27	1006975.75	8
6	787313.44	1006925.37	3	76	787399.72	1006972.08	8
7	787311.72	1006928.17	3	77	787429.87	1006974.39	8
8	787352.62	1006948.62	3	78	787427.10	1006976.32	8
9	787350.94	1006951.44	3	79	787432.86	1006982.34	8
10	787392.28	1006975.87	3	80	787429.78	1006983.47	8
11	787393.81	1006972.97	3	81	787443.63	1007012.78	3
12	787395.39	1006973.73	3	82	787442.82	1007020.32	3
13	787395.23	1006977.29	3	83	787443.90	1007023.37	3
14	787403.45	1006970.65	3	84	787463.29	1007018.29	8
15	787404.51	1006973.75	3	85	787463.57	1007014.74	3
16	787423.64	1006964.55	3	86	787497.85	1007006.88	8
17	787426.61	1006965.92	3	87	787522.92	1006998.61	8
18	787423.40	1006968.05	3	88	787523.22	1006994.97	3
19	787424.03	1006968.34	3	89	787544.86	1006991.35	8
20	787432.11	1006980.21	3	90	787545.12	1006987.80	8
21	787429.03	1006981.35	3	91	787610.41	1006984.75	8
22	787444.32	1007024.55	3	92	787606.87	1006985.98	8
23	787446.34	1007020.43	3	93	787624.79	1006995.49	8
24	787478.24	1007009.89	3	94	787621.16	1006996.71	8
25	787479.26	1007013.01	3	95	787664.89	1006993.48	8
26	787543.02	1006988.54	3	96	787665.20	1006989.98	8
27	787543.88	1006991.70	3	97	787688.05	1006982.59	8
28	787565.10	1006980.74	3	98	787688.70	1006985.87	8
29	787566.10	1006983.86	3	99	787696.55	1006982.89	8
30	787573.02	1006978.42	3	100	787695.92	1006979.67	8
31	787573.56	1006981.68	3	101	787702.84	1006977.81	8
32	787583.41	1006977.91	3	102	787707.86	1006976.43	8
33	787583.27	1006981.21	3	103	787709.17	1006976.01	8
34	787606.38	1006981.11	3	104	787732.04	1006968.59	8
35	787604.92	1006984.21	3	105	787731.88	1006972.08	8
36	787612.73	1006986.85	3	106	787776.40	1006957.83	8
37	787610.69	1006989.43	3	107	787776.77	1006954.34	8
38	787623.41	1006994.29	3	108	787791.48	1006941.15	8
39	787621.39	1006996.87	3	109	787794.58	1006940.08	8
40	787628.52	1006998.76	3	110	787790.71	1006926.82	8
41	787627.14	1007001.92	3	111	787787.62	1006927.93	8
42	787631.65	1006999.08	3	112	787781.91	1006911.21	8
43	787631.87	1007002.40	3	113	787782.57	1006903.89	8
44	787644.21	1006996.11	3				
45	787645.05	1006999.29	3				
46	787676.75	1006986.60	3				
47	787675.93	1006990.25	3				
48	787679.09	1006989.25	3				
49	787678.27	1007004.61	3				
50	787681.51	1007004.09	3				
51	787687.12	1006982.96	3				
52	787688.34	1006986.01	3				
53	787694.54	1006980.04	3				
54	787695.56	1006983.16	3				
55	787707.25	1006976.63	3				
56	787708.01	1006979.82	3				
57	787772.45	1006955.49	3				
58	787773.37	1006958.63	3				
59	787794.00	1006949.77	3				
60	787796.40	1006952.53	3				
61	787797.68	1006950.70	3				
62	787786.75	1006924.96	3				
63	787789.97	1006924.28	3				
64	787789.68	1006922.09	3				
65	787786.48	1006922.91	3				
66	787762.95	1006862.70	3				
67	787767.13	1006864.36	3				
68	787768.55	1006863.69	3				

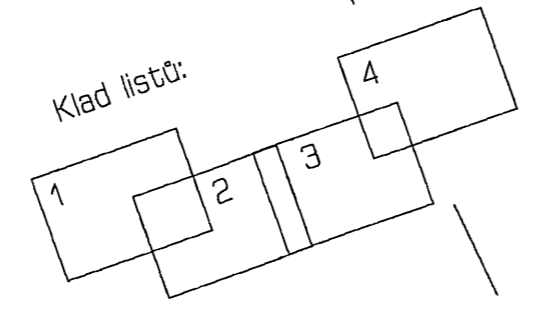
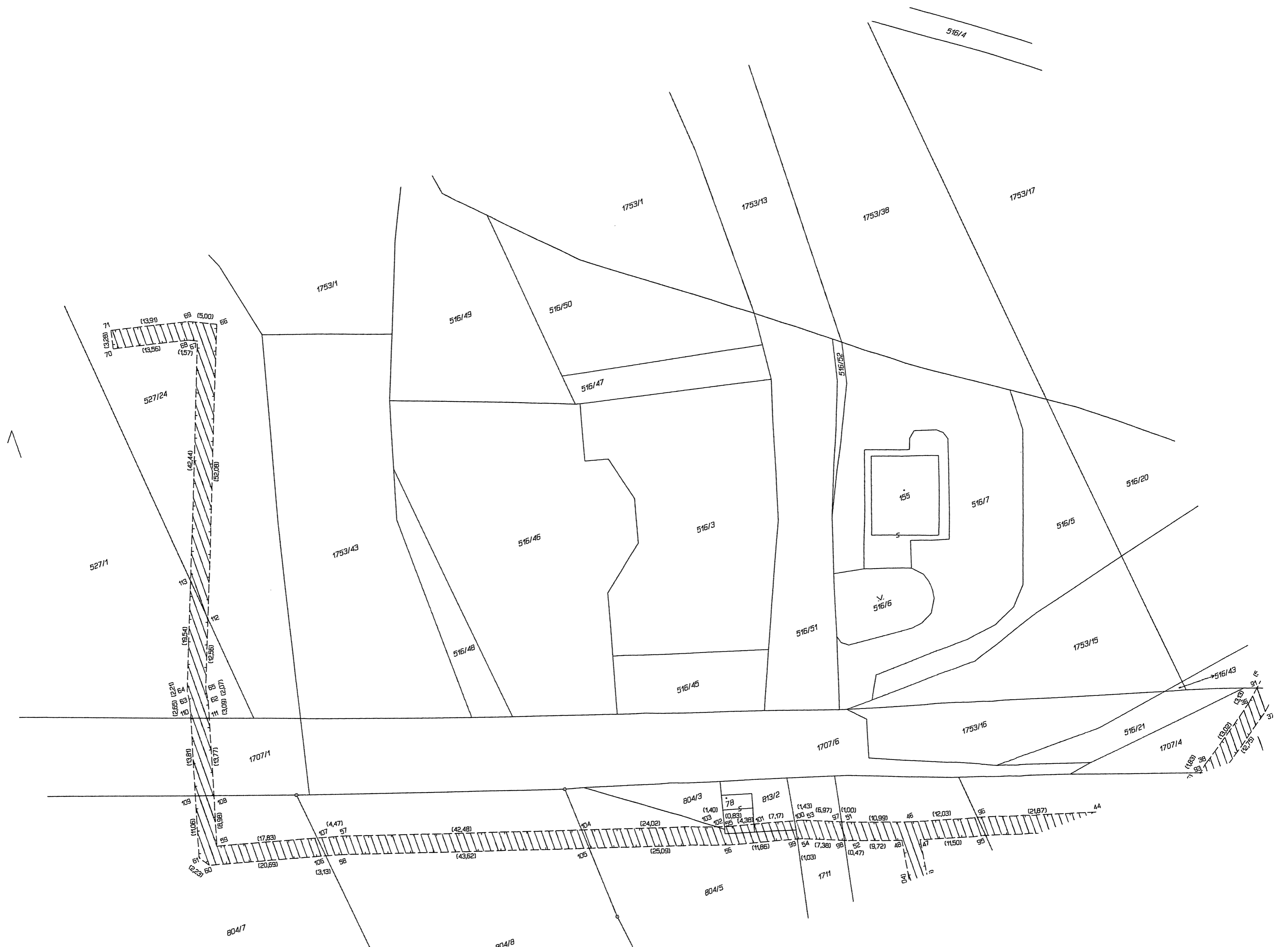

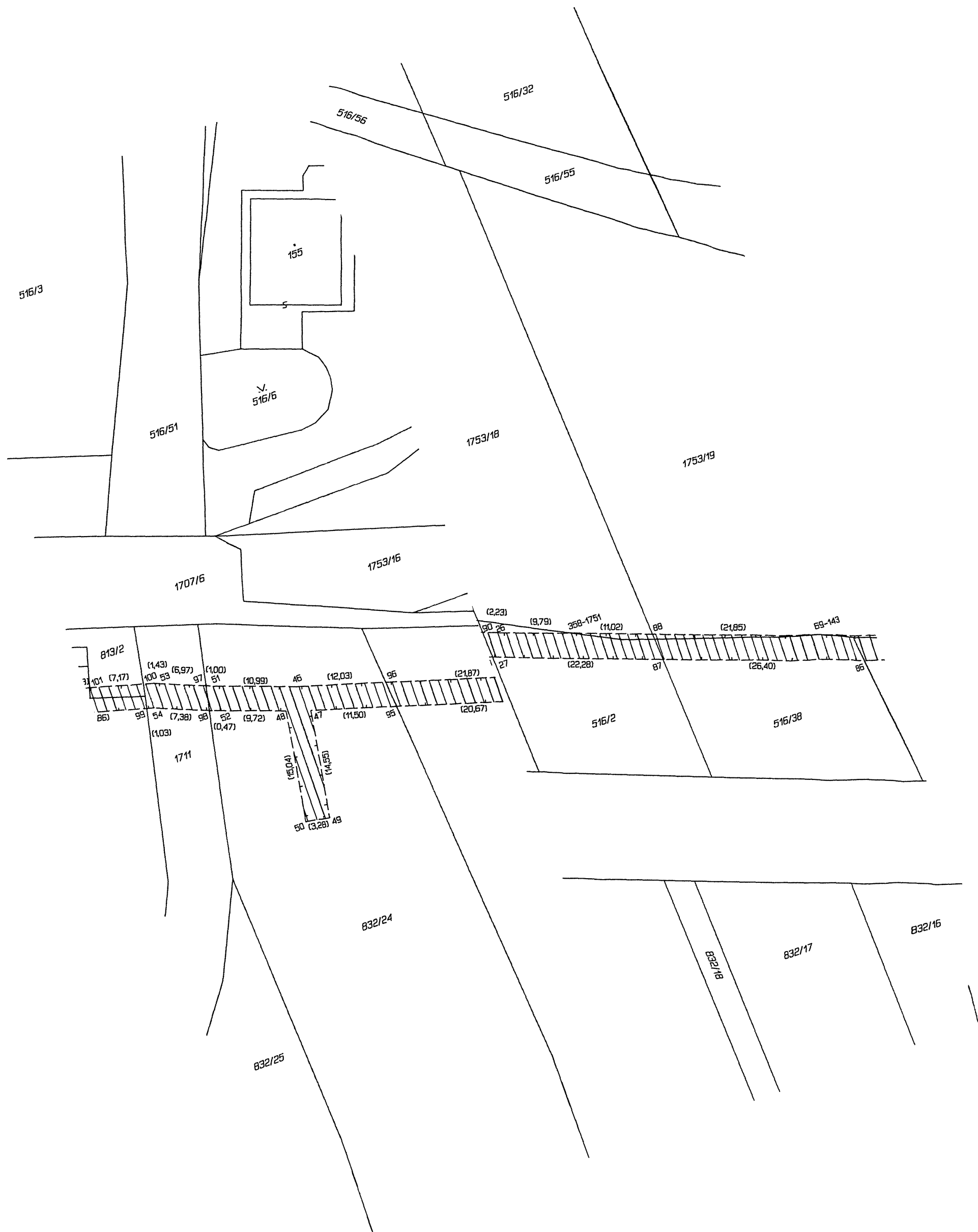

516/3

516/32

516/56

516/55

155

516/51

V.
516/6

1753/18

1753/19

1707/6

1753/16

813/2

31 401 (7,17)

100 53 (1,43) (6,97)

97 51 (1,00)

52 (9,72)

48 (10,99)

47 (12,03)

95 (11,50)

27 (21,87)

85 (1,03)

99 54 (7,38)

98 52 (0,47)

48 (15,04)

47 (14,55)

95 (20,67)

(2,23)

(9,79)

358-1751 (11,02)

88

(21,85)

69-143

26

(22,28)

87

(26,40)

86

516/2

516/38

1711

50 (3,28) 49

832/24

832/25

832/18

832/17

832/16

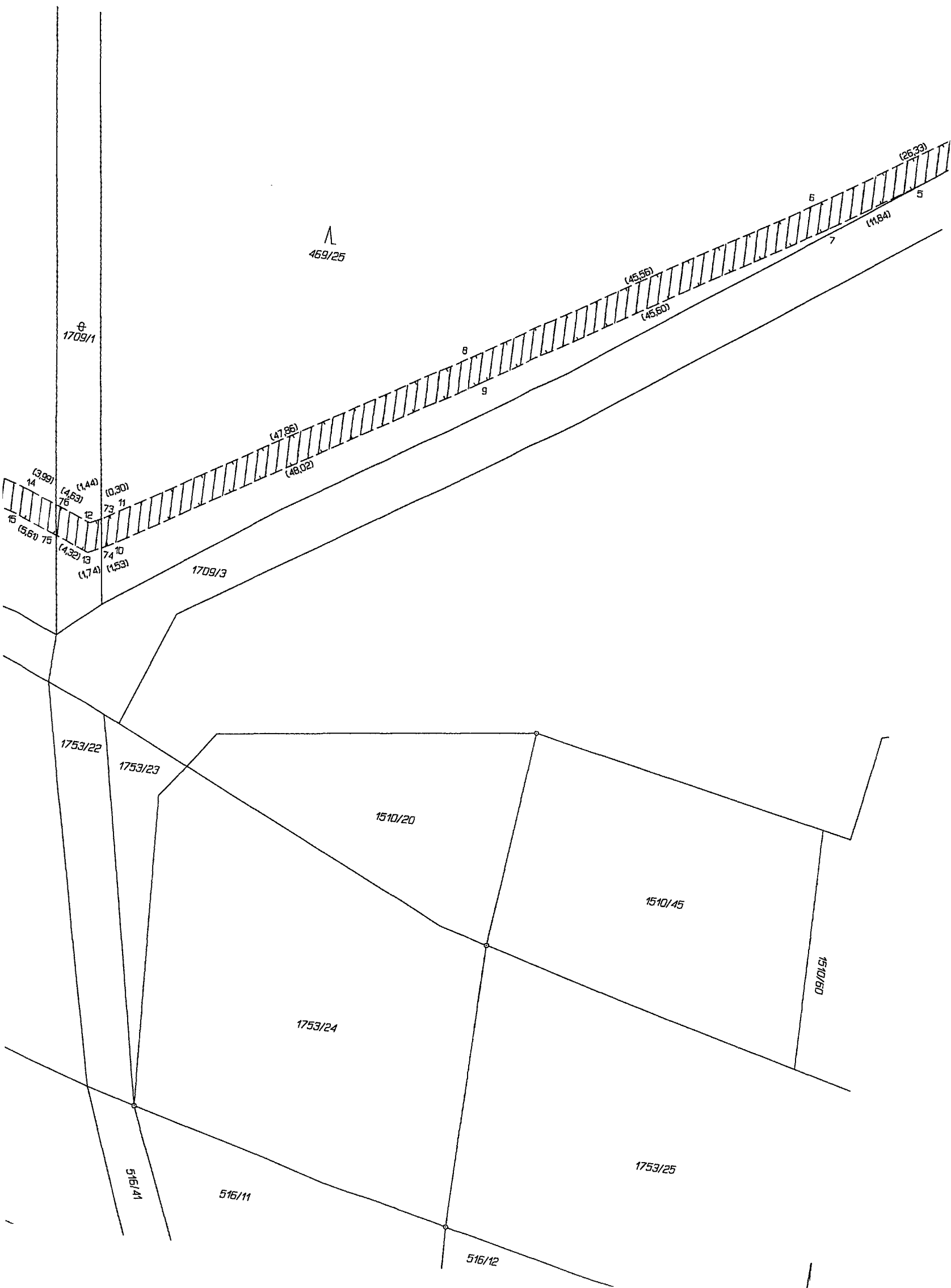

469/25

6
1709/1

26.33

11.84

45.56

45.60

47.86

48.02

10.30

4.63

3.99

73

74

74

4.32

1.74

15

15

15

1709/3

1753/22

1753/23

1510/20

1510/45

1510/60

1753/24

1753/25

516/14

516/11

516/12

4

Λ
469/25

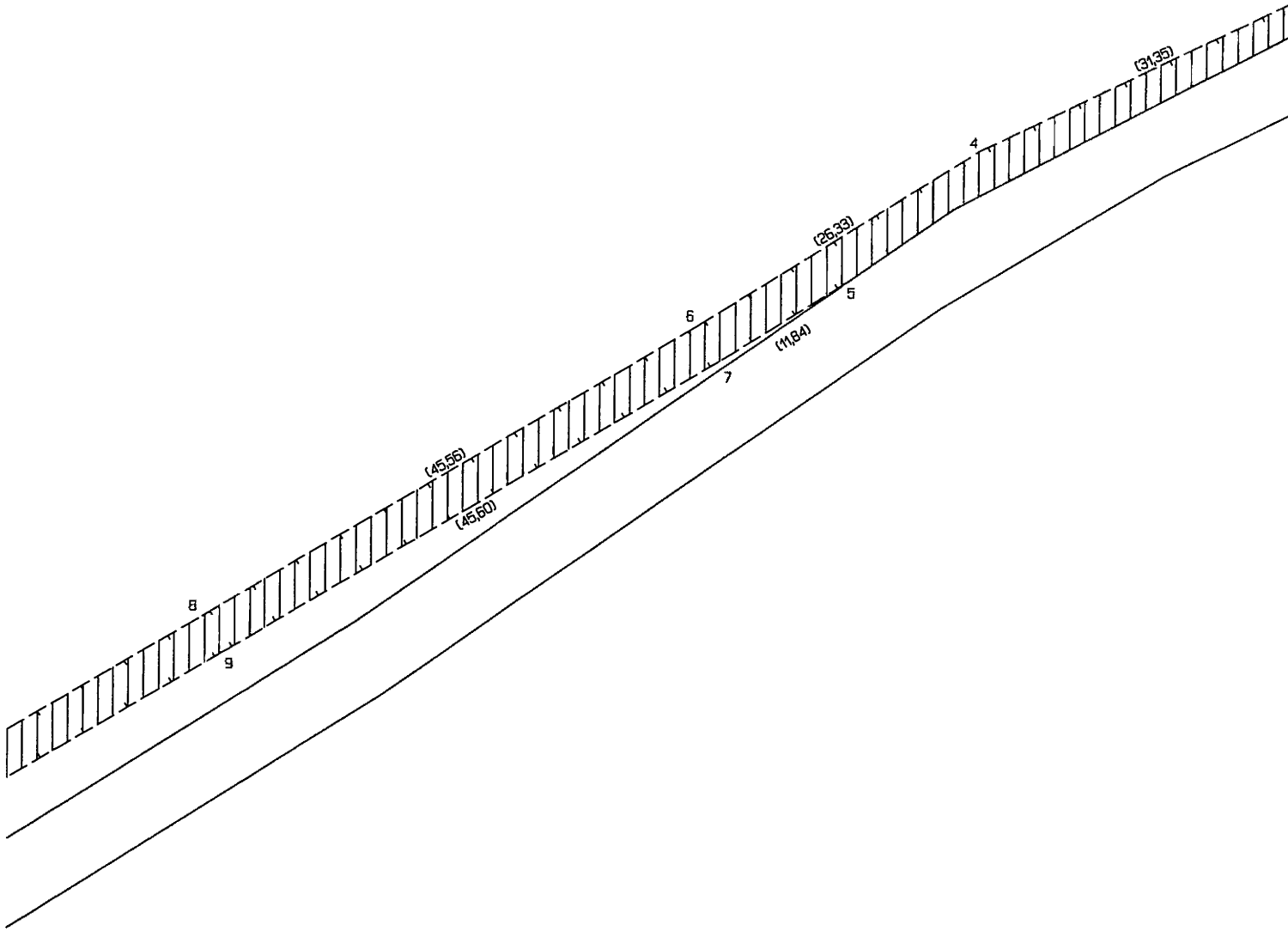
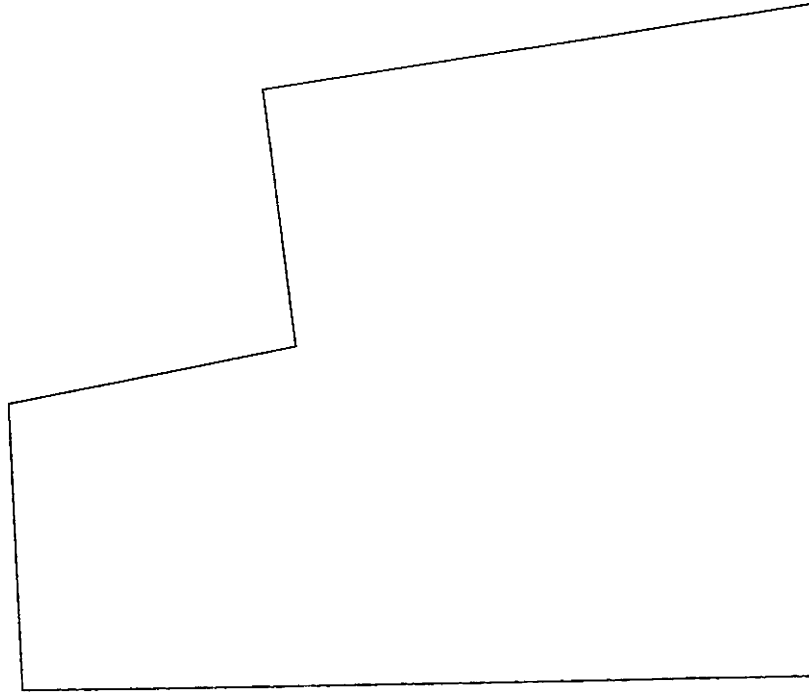

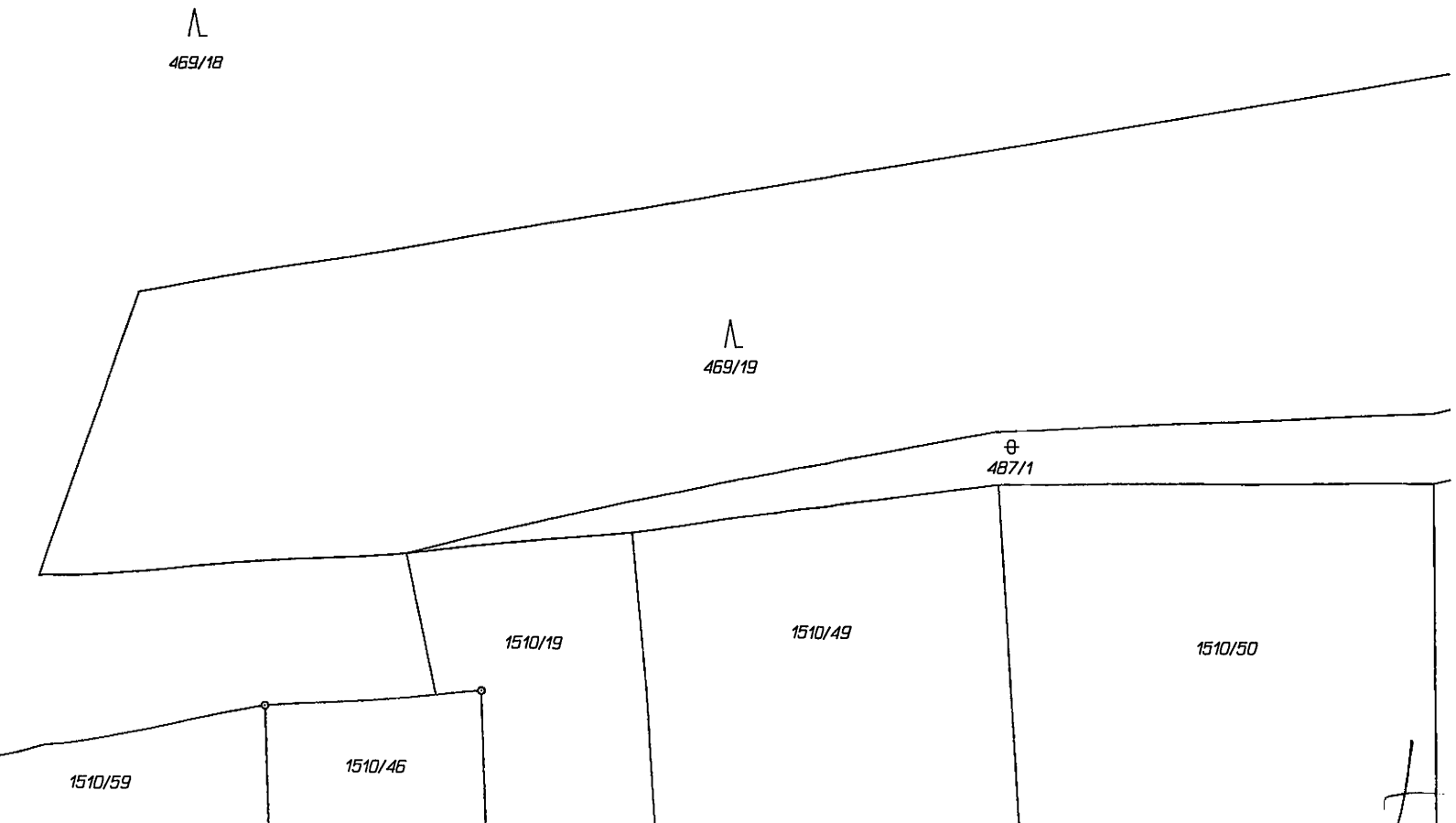
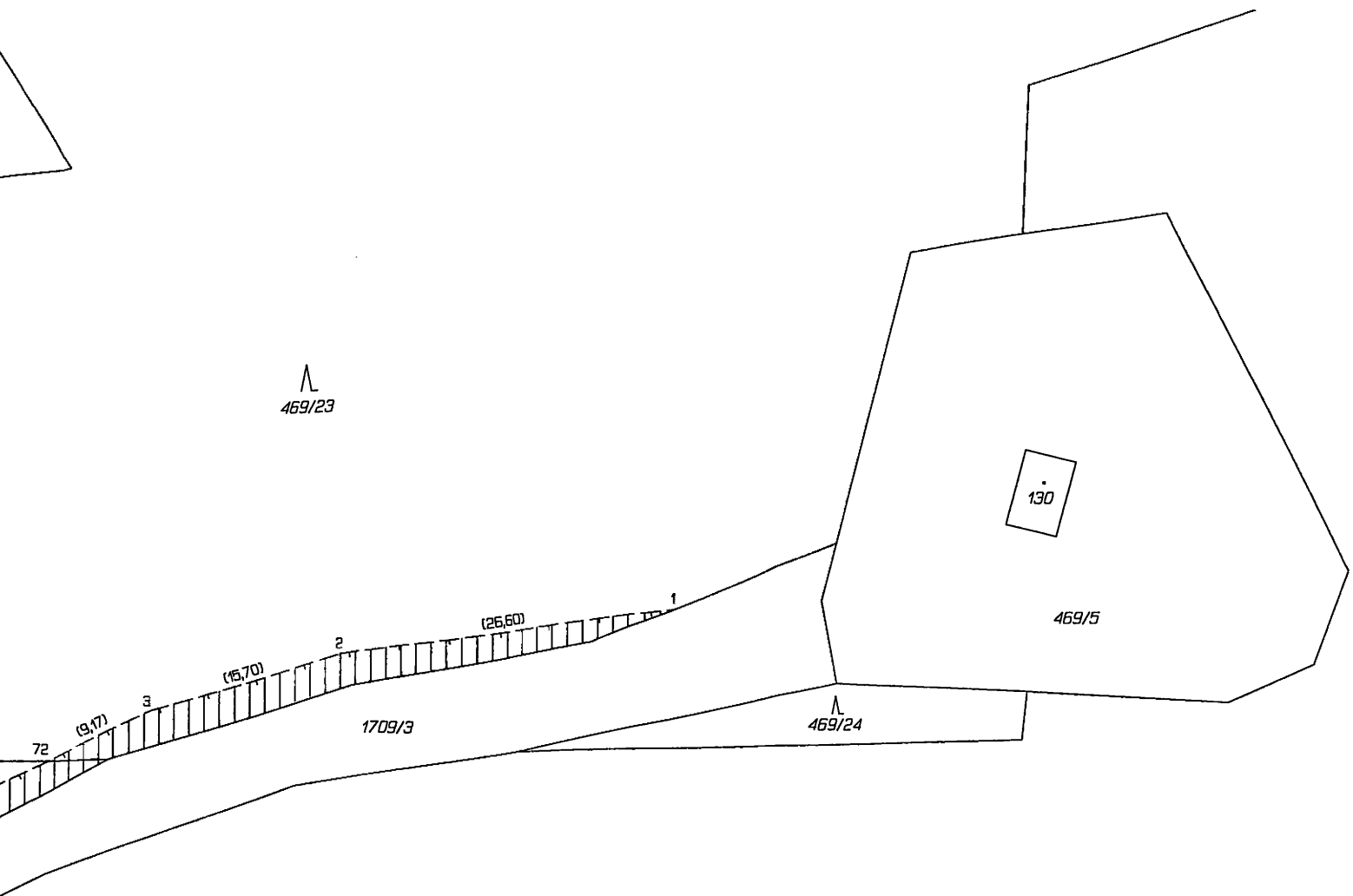

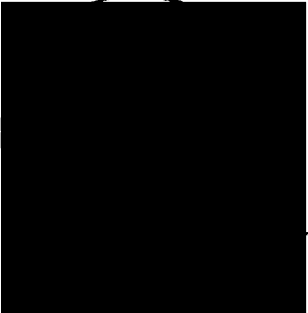
GEOMETRICKÝ PLÁN pro vymezení rozsahu věcného břemene k části pozemku	Geometrický plán ověřil úředně oprávněný zeměměřický inženýr:		Stejnopis ověřil úředně oprávněný zeměměřický inženýr:	
	Jméno, příjmení: Ing. Dana Polanová		Jméno, příjmení: Ing. Dana Polanová	
	Číslo položky seznamu úředně oprávněných zeměměřických inženýrů: 591/1995		Číslo položky seznamu úředně oprávněných zeměměřických inženýrů: 591/1995	
	Dne: 27. dubna 2017 Číslo: 30/2017		Dne: 4. května 2017 Číslo: 31/2017	
Náležitosti a přesnosti odpovídá právním předpisům.		Tento stejnopis odpovídá geometrickému plánu v elektronické podobě uloženému v dokumentaci katastrálního úřadu.		
Vyhotovitel: Ing. Ladislav Polan-geodet.kanc. Fügnerova 1524,440 01 LOUNY 415 653 619	Katastrální úřad souhlasí s očíslováním parcel.		Ověření stejnopisu geometrického plánu v listinné podobě.	
Číslo plánu: 381-398/2016	KÚ pro Ústecký kraj KP Louny Ing. Ivana Řeháková PGP-210/2017-507 2017.04.28 15:01:13 CEST			
Okres: Louny				
Obec: Postoloprty				
Kat. území: Březno u Loun				
Mapový list: KMD Louny 4-3/13,31, 5-3/24,42				
Dosavadním vlastníkům pozemků byla poskytnuta možnost seznámit se v terénu s průběhem navrhovaných nových hranic, které byly označeny předepsaným způsobem:				

VÝKAZ DOSAVADNÍHO A NOVÉHO STAVU ÚDAJŮ KATASTRU NEMOVITOSTÍ

Dosavadní stav			Nový stav												
Označení pozemku parc. číslem	Výměra parcely		Druh pozemku Způsob využití	Označení pozemku parc. číslem	Výměra parcely		Druh pozemku Způsob využití	Typ stavby Způsob využití	Způsob určení výměr	Porovnání se stavem evidence právních vztahů					
	ha	m ²			ha	m ²				Díl přechází z pozemku označeného v katastru nemovitostí	Číslo listu vlastnictví	Výměra dílu		Označení dílu	
											ha	m ²			
st.78										st.78		10002			
469/23										469/23		10001			
469/25										469/25		10001			
516/2										516/2		101			
516/37										516/37		34			
516/38										516/38		10002			
516/39										516/39		10002			
516/40										516/40		140			
516/42										516/42		10002			
516/58										516/58		34			
527/1										527/1		10002			
527/24										527/24		10002			
804/3										804/3		10001			
804/5										804/5		217			
804/7										804/7		158			
804/8										804/8		10002			
813/2										813/2		10002			
832/23										832/23		194			
832/24										832/24		228			
1707/1										1707/1		46			
1707/4										1707/4		60000			
1709/1										1709/1		10001			
1711										1711		46			
1753/18										1753/18		154			
1753/19										1753/19		154			
1753/20										1753/20		140			
1753/21										1753/21		154			

Druh věcného břemene - dle smlouvy

Oprávněný - dle smlouvy

Šíře věcného břemene: 1,64m od osy sítě.



Ústecký kraj

Ústecký kraj

Rada Ústeckého kraje

Usnesení

z 37. schůze Rady Ústeckého kraje - V. volební období 2016 - 2020, konané dne 04.04.2018 od 10:04 hodin do 12:05 hodin, v sídle Krajského úřadu Ústeckého kraje, Velká Hradební 3118/48, Ústí nad Labem

85

Usnesení č. 170/37R/2018

15.1 Nakládání s majetkem

Rada Ústeckého kraje po projednání

A) souhlasí

s uzavřením smlouvy o zřízení služebnosti inženýrské sítě (č. IX/4008/2018/LN) k pozemku p.č. 1707/1, 1711, druh pozemků: ostatní plocha, způsob využití: silnice, způsob ochrany: 0, obec Postoloprty, k.ú. Březno u Loun, zapsané na LV č. 46 u Katastrálního úřadu pro Ústecký kraj, Katastrální pracoviště Louny a komunikace č. III/22539, III/22545 na těchto pozemcích umístěné ve prospěch oprávněného: Severočeská vodárenská společnost a.s., Přítkovská 1689, Teplice, PSČ 415 50, IČ 49099469. Obsahem věcného břemene bude povinnost vlastníka strpět zřízení, provozování, udržování a provádění úprav rekonstrukce vodovodu, zásobní řad z VDJ. AK. Postoloprty (č. stavby LN 056 032), jakož i vstup a vjezd v souvislosti se zřízením, provozováním, udržováním a prováděním úprav tohoto zařízení, a to v rozsahu dle geometrického plánu č. 381-398/2016 ze dne 27.4.2017. Věcné břemeno je zřízeno za jednorázovou úhradu v částce 7 260,- Kč včetně DPH na základě výpočtu v protokolu ze dne 5.4.2017.

B) zmocňuje

ředitele Správy a údržby silnic Ústeckého kraje, příspěvkové organizace, který je statutárním orgánem této příspěvkové organizace, k podepsání smlouvy o zřízení služebnosti inženýrské sítě, jejímž předmětem je zřízení služebnosti inženýrské sítě uvedené dle bodu A) tohoto usnesení.