



Dodatek č. 2

ke smlouvě o dodávce tepelné energie č. 68044902_2

Dodavatel:

ČEZ Teplárenská, a.s., se sídlem Bezručova 2212/30, Říčany, PSČ 25101, je zapsána v obchodním rejstříku vedeném Městským soudem v Praze, oddíl B, číslo vložky 17910.

Číslo licence dle rozhodnutí Energetického regulačního úřadu: 320605110

IČ: 27309941

DIČ: CZ27309941

Bankovní spojení:

IBAN: CZ

Název a adresa banky: Komerční banka, a.s., Na Příkopě 33 čp. 969, Praha 1, PSČ 114 07

Osoby oprávněné k podpisu smlouvy:

[REDACTED]

(dále jen „dodavatel“)

Odběratel:

Česká republika - Krajské ředitelství policie Moravskoslezského kraje, se sídlem Ostrava, Moravská Ostrava, 30. dubna 1682/24, PSČ 702 00.

Zákaznické číslo: 13725242

IČ: 75151502

DIČ: CZ75151502

Bankovní spojení:

Osoby oprávněné k podpisu smlouvy:

[REDACTED]

(dále jen „odběratel“)

I. Úvodní ustanovení

Smluvní strany uzavřely dne 8. 11. 2010 smlouvu o dodávce tepelné energie č. 68044902_2, ve znění dodatku č. 1 ze dne 21. 2. 2013 (dále též jen „Smlouva“). Smluvní strany se dohodly na tomto dodatku, kterým se mění níže uvedená ustanovení Smlouvy:

II. Předmět dodatku

1. Z důvodu změny číselného označení odběrného místa se v Článku 4 odst 4.2 stávající znění ruší a nahrazuje se novým zněním:
4.2 Konkrétní místo předání tepelné energie je uvedeno v příloze č. 2 této smlouvy – „Pasport odběrného místa“ č.:
102390535 PS 74 POLICIE ČR, BOHUMÍN
2. V celém textu smlouvy se tímto Dodatkem č. 2 mění název přílohy č. 4 Dohoda o ceně. Nový název přílohy č. 4 je Ceník tepelné energie.
3. V Článku 6 odst 6.6 se stávající znění ruší a nahrazuje se novým zněním:
6.6 Dodavatel prohlašuje, že je plátcem DPH. K ceně bude připočtena příslušná DPH dle platné legislativy.
4. V Článku 8 se stávající znění ruší a nahrazuje se novým zněním:
8.1 Smluvní strany berou na vědomí, že tato Smlouva nepodléhá povinnosti uveřejnění v registru smluv ve smyslu zákona č. 340/2015 Sb., o zvláštních podmínkách účinnosti některých smluv, uveřejňování těchto smluv a o registru smluv (zákon o registru smluv).

- 8.2 Smluvní strany se zavazují, že před případným uveřejněním této smlouvy dle příslušných ustanovení zákona o registru smluv, budou kontaktovat druhou ze smluvních stran za účelem zajištění ochrany informací, které jsou z povinnosti uveřejnění prostřednictvím registru smluv vyjmuty.
5. V Článku 10, se ruší text odst. 10.6 v celém rozsahu a nahrazuje se tímto novým zněním:
- 10.6 Tato smlouva může být měněna nebo doplňována jen písemnou formou číslovanými dodatky s tím, že podmínkou platnosti změny nebo doplnění smlouvy je vlastnoruční podpis dodatku oprávněnými osobami smluvních stran, přičemž jinou než písemnou formu dodatku v listinné podobě smluvní strany vylučují. K platnosti dodatku smlouvy se vyžaduje dohoda o celém jeho obsahu. Pokud to vyplývá ze způsobu podepisování dle platného výpisu z obchodního rejstříku či jiné evidence, bude podpis smlouvy doplněn označením obchodní firmy nebo obchodní firmou a bude na téže listině. Podpis nemůže být nahrazen mechanickými prostředky. Dodatky smlouvy se vyhotovují ve stejném počtu jako smlouva pro každou smluvní stranu. Toto ustanovení se nevztahuje na postup dle Článku 6, odst. 6.4 a odst. 6.5 této smlouvy. Smluvní strany sjednávají, že výhradně dodavatel je oprávněn v souladu s příslušnými právními předpisy platnými a účinnými v době uzavření dodatku, nahradit podpis na příloze č. 4 „Ceník tepelné energie“ mechanickými prostředky.
6. V Článku 10, se ruší text odst. 10.11 v celém rozsahu a nahrazuje se tímto novým zněním:
- 10.11 Podpisem přílohy č. 2 – Pasport odběrného místa a přílohy č. 3 – Odběrový diagram je za dodavatele pověřen: Simona Mohelská, obchodní referent.
7. Příloha č. 2 Pasport odběrného místa č. 100905428 ze dne 21. 2. 2013 se ruší a nahrazuje se novou přílohou č. 2 Pasport odběrného místa č. 102390535, která je přílohou tohoto dodatku č. 2.
8. Příloha č. 3 Odběrový diagram pro OM 100905428 ze dne 8. 11. 2010 se ruší a nahrazuje se novou přílohou č. 3 Odběrový diagram pro OM 102390535, která je přílohou tohoto dodatku č. 2.
9. Příloha č. 4 Ceník tepelné energie platný od 1. 1. 2017 pro OM č. 100905428 se ruší a nahrazuje se novou přílohou č. 4 Ceník tepelné energie pro OM č. 102390535, která je přílohou tohoto dodatku č. 2.
10. Ostatní ustanovení Smlouvy zůstávají beze změny.

III. Závěrečná ustanovení

1. Smluvní strany shodně konstatují, že se podmínkami sjednanými v tomto dodatku řídí na základě vzájemné dohody od 1. 1. 2018. To znamená, že svá vzájemná plnění poskytnutá od uvedeného dne do data nabytí platnosti tohoto dodatku, považují za plnění poskytnutá dle tohoto dodatku. Tento dodatek nabývá platnosti dnem podpisu posledním ze smluvních stran.
2. Tento dodatek, na jehož celém obsahu se smluvní strany dohodly, je vyhotoven ve dvou stejnopisech, z nichž každý má platnost originálu, každá smluvní strana obdrží po jednom vyhotovení.
3. Tento dodatek po jeho uzavření tvoří nedílnou součást Smlouvy.

Dodavatel:
V Trutnově
Dne: 12. 2. 2018

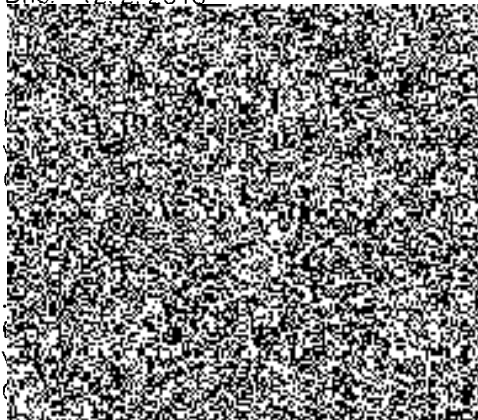

Odběratel:
V Osf...
Dne: 06. 04. 2018



Pasport odběrného místa - VODA - UT

č. 102390535

Odběratel: Česká republika - Krajské ředitelství policie Moravskoslezského kraje Ostrava, Moravská Ostrava, 30. dubna 1682/24, PSČ 702 00

1. Údaje o odběrateli

IC (Datum narození) 75151502	DIČ CZ75151502	Typ odběratele: 1-podnikatel 2-soukromá osoba 1	Zúčtovací období: 1- měsíční 2- tříměsíční 3- roční 1
Způsob platby - záloh Vlastní podnět	Číslo účtu (SIPO) 	Kód banky 	Způsob platby - faktur Vlastní podnět
			Číslo účtu (SIPO)
			Kód banky
			Způsob vrácení Převodní příkaz

2. Údaje o odběrném místě

Název odběrného místa PS 74 POLICIE ČR, BOHUMÍN			
Potřebný výkon 0,140 MW Sjednané množství 800 GJ/rok	Ohřev TV 1 - ano , 2 - ne 1	Typ sazby H50S0 03	Tarifní skupina Složená sazba - A, jednod.sazba=B B
Charakter odběr. místa 1 - nebyty 2 - byty 3- smíšený 1	Předávacím místem je: Výstupní armatury z kompaktní předávací stanice. Měřicím místem je: Měřič tepelné energie na primární straně předávací stanice.		Datum zahájení/změny odběru 01.01.2018

3. Údaje o vytápěných objektech

Obestavěný prostor (m ³) 3.750,00	Vytápěná plocha (m ²) nebyty 1.250,00 byty 0,00	Počet bytových jednotek 0	Počet bytových jednotek s TUV 0
--	---	------------------------------	------------------------------------

4. Rozdělení potřebného výkonu v MW

Topení v (MW)		Ohřev TV v (MW)		Technologie MW	% rozdělení dodaného tepla	
byty	nebyty	byty	nebyty	nebyty	nebyty	byty
0,000	0,112	0,000	0,028	0,000	100,00	0,00

5. Technické podmínky dodávky

Dodavatel zaručuje v předávacím místě teplotu média pro ÚT v rozmezí 40 - 75 °C, v závislosti na venkovní teplotě, a teplotu TV 45 - 55 °C a minimální diferenční tlak 50 kPa. Na odběrném místě je dodávána doplňovací voda.

6. Adresa pro zasílání faktura korespondence (pokud se liší od výše uvedené)

Adresa příjemce - jméno (název)	Ulice a číslo popisné	PSČ	Obec
---------------------------------	-----------------------	-----	------

7. Osoba oprávněná k zastupování dodavatele ve věcech technických (kontaktní osoba)

Jméno a příjmení 	Telefon 	Mobil 	E-mail
----------------------	-------------	-----------	------------

8. Osoba oprávněná k zastupování odběratele (kontaktní osoba)

Jméno a příjmení 	Telefon 	Mobil 	E-mail
----------------------	-------------	-----------	------------

Dodavatel:
V Trutnově
Dne: 12. 2. 2018



Odběratel:
V Ostravě
Dne: 06. 04. 2018



Odběrový diagram

Platnost od: 01.2018

Název OM: PS 74 POLICIE ČR, BOHUMÍN

Odběrné místo ÚT: 102390535

Adresa OM: Bohumín-Nový Bohumín, 9. května 658, PSČ 735 81

	CELKEM:		
	ÚT (GJ)	TUV (GJ)	voda (m3)
leden	126,000	0,000	0
únor	110,000	0,000	0
březen	98,000	0,000	0
duben	70,000	0,000	0
květen	31,000	0,000	0
červen	20,000	0,000	0
červeneč	20,000	0,000	0
srpen	20,000	0,000	0
září	26,000	0,000	0
říjen	65,000	0,000	0
listopad	98,000	0,000	0
prosinec	116,000	0,000	0
ROK	800,000	0,000	0

	Údaje pro OM s ÚT			Údaje pro OM s TUV		
	sektor	byty	celkem	sektor	byty	celkem
podlahová plocha (m2)	1,250	0	1,250	0	0	0
započitat. plocha (m2)	1,250	0	1,250	0	0	0
počet bytových jednotek	0	0	0	0	0	0
rozd. dodaného tepla (%)	100,000	0,000	100,000	0,000	0,000	0,000

Odběratel prohlašuje, že rozdělení vytápěných ploch odpovídá skutečnosti a že si je vědom povinnosti nahlásit dodavateli bezodkladně každou změnu výměru započitatelné podlahové plochy bytových a nebytových prostor.

Změnu hodnot odběrového diagramu provádí dodavatel na základě písemného návrhu odběratele a to vystavením nového odběrového diagramu.

Dodavatel:
V Trutnově
Dne: 12. 2. 2018



Odběratel:
V *Olšanech*
Dne: 06. 04. 2018

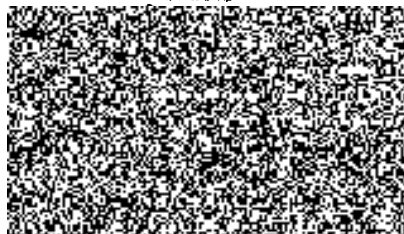

Zákaznické číslo: 13725242

Příloha č. 4 ke smlouvě o dodávce tepelné energie č.:
68044902_2**Ceník tepelné energie****pro odběratele tepelné energie na sekundární části soustavy**odběratel: **Česká republika - Krajské ředitelství policie Moravskoslezského kraje**odběrné místo: **102390535 - PS 74 POLICIE ČR, BOHUMÍN**platná od **01.01.2018**

Cenová lokalita: ORLOVÁ, BOHUMÍN, DOLNÍ LUTYNĚ

Pro dodávku tepelné energie do objektu jsou stanoveny tyto ceny tepelné energie:
Typ tarifu H50SQ_03.**Cena tepelné energie na vstupu do zúčtovací jednotky****1. Cena pro bytové odběry:**

základní cena bez DPH 489,00 Kč/GJ

k ceně bude připočtena DPH dle platné legislativy

2. Cena pro nebytové odběry:

základní cena bez DPH 489,00 Kč/GJ

k ceně bude připočtena DPH dle platné legislativy

3. Cena při odběru teplotnosného média

Při odběru teplotnosného média cena činí:

základní cena bez DPH 102,31 Kč/m³

k ceně bude připočtena DPH dle platné legislativy

4. Služby poskytnuté při odstavování a připojování odběrného místa při porušení smlouvy:

základní cena bez DPH 1.600,00 Kč/zásah

k ceně bude připočtena DPH dle platné legislativy

5. Služby poskytnuté při výjezd dodavatele z důvodů na straně odběratele:

základní cena bez DPH 490,00 Kč/zásah

k ceně bude připočtena DPH dle platné legislativy

6. Cenové změny

Změny ceny tepelné energie, budou provedeny v souladu s předpisy ERÚ a s příslušnými ustanoveními této smlouvy.

Dodavatel:

V Trutnově

Dne: 12. 2. 2018

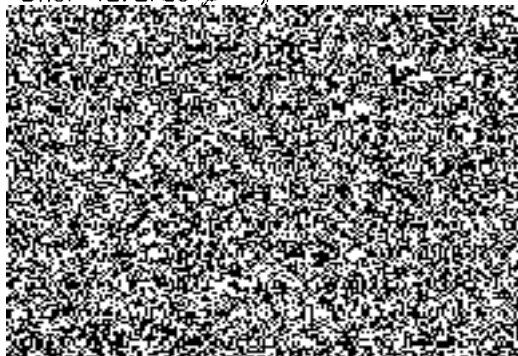

Odběratel:

V. Ostřina

