

Dodatek č. 6

**ke smlouvě o výpůjčce movitého majetku
č.j. ZSM-19-118/01-2015 a ZZ-232/R-2015**

Zařízení služeb pro Ministerstvo vnitra

státní příspěvková organizace zřízena zřizovací listinou vydanou Ministerstvem vnitra České republiky pod č. j. N-1337/97 ze dne 08.12.1997

sídlo: Přípotoční 300, 101 00 Praha 10
zastoupené: Mgr. Romanem Švejdou, generálním ředitelem
IČ: 67779999
DIČ: CZ67779999
bankovní spojení: 
číslo účtu:

(dále jen jako „půjčitel“)

a

Česká republika - Zdravotnické zařízení Ministerstva vnitra

organizační složka státu zřízena zřizovací listinou vydanou Ministerstvem vnitra České republiky pod č.j. MV-9846-44/OZZ-2008 ze dne 22. října 2008

sídlo: Lhotecká 559/7, 143 00 Praha 12 - Kamýk
zastoupené: Mgr. Danou Středulovou, pověřenou výkonem ředitelky
IČ: 75154960
bankovní spojení: 
číslo účtu:

(dále jen jako „vypůjčitel“)

(obě výše uvedené dále též jako „smluvní strany“)

I. Preambule

Smluvní strany uzavřely dne 10.6.2015 smlouvu č.j. ZSM-19-118/01-2015 a ZZ-232/R-2015 (dále jen „Smlouva“), ke které následně dne 4.1.2017 uzavřely dodatek č 1, dne 9.5.2017 dodatek č. 2, dne 26.6.2017 dodatek č.3., dne 8.3.2018 dodatek č.4. a 7.8.2018 dodatek č.5..

II.

Tímto dodatkem se mění Čl. I. odst. 2. Smlouvy tak, že nově zní: „Předmětem výpůjčky jsou dopravní prostředky, jejichž celková cena je 51 536 598,40 Kč viz Příloha č. 1 a zdravotnický materiál, jehož celková hodnota je 302 670 Kč viz Příloha č. 2 (dále též jen „předmět výpůjčky“).“. Dále se mění Příloha č.3: Seznam speciální výbavy sanitních vozidel v majetku půjčitele.

III.

Přílohami, jež jsou nedílnou součástí tohoto dodatku, se nahrazují původní přílohy č.1 (Seznam dopravních prostředků), č.2 (Seznam zdravotnického materiálu) a č.3 (Seznam speciální výbavy sanitních vozidel v majetku půjčitele) Smlouvy.

IV.

Ostatní ustanovení Smlouvy nedotčená tímto dodatkem se nemění a zůstávají v platnosti.

V.

Tento dodatek nabývá platnosti dnem jeho uzavření a účinnosti dnem jeho zveřejnění v registru smluv dle zákona č.340/2015 Sb., o registru smluv, v platném znění. Jakékoliv změny tohoto dodatku je možné činit pouze písemně. Ostatní ustanovení Smlouvy nedotčená tímto dodatkem, zůstávají v platnosti a nezměněna.

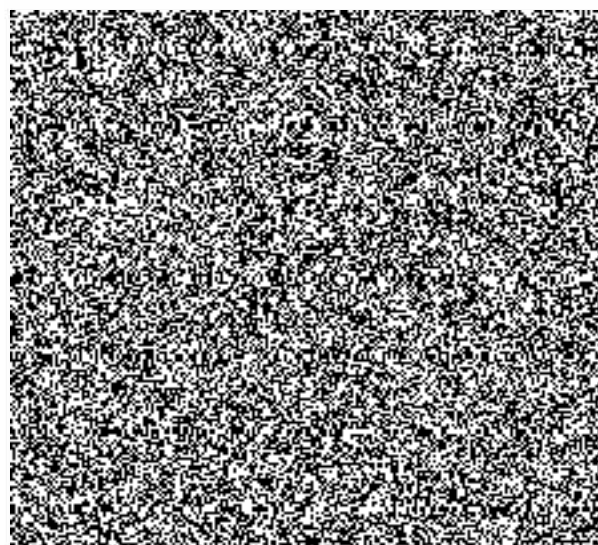
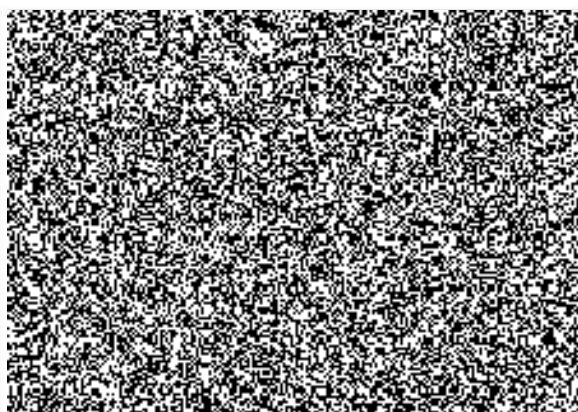

Příloha č.1 ke smlouvě o výpůjčce movitého majetku

č.j. ZSM-19-118/01-2015

č.j. ZZ-232/R-2015

Seznam dopravních prostředků

IM	Evid. číslo	RZ	Typ vozidla	Kč
10800575	69558	9A9 5779	FORD TRANSIT 280S 2,0/55 NM sanitní	767 462,00
10800582	69777	1A1 9312	FORD TRANSIT 280S 2,0/55 NM sanitní	813 610,00
10800573	70369	9A9 5756	VW TRANSPORTER 2,5/85 BA sanitní	892 563,00
10800571	71752	9A8 4532	VW TRANSPORTER 1,9/63 NM sanitní	921 717,46
10800585	73648	6A8 2697	VW TRANSPORTER 2,5/96 NM sanitní	1 120 014,00
10800423	80399	5A1 0065	VW TRANSPORTER 3,2/173 BA sanitní	1 603 214,00
10800476	80431	6A5 5580	ŠKODA OCTAVIA II COMBI 2,0/103	611 638,58
10800501	80471	7A6 5272	ŠKODA OCTAVIA COMBI 4x4 2,0/103	768 504,00
10800588	80518	9A9 0027	VW CARAVELLE 2,5/96 NM	984 963,00
10800591	80525	1AB 2375	VW TRANSPORTER 3,2/173 BA sanitní	2 679 865,00
10800594	80526	1AV 1340	VW TRANSPORTER 3,2/173 BA sanitní	2 679 865,00
10800596	80535	1AI 6422	ŠKODA FABIA II 1,6/77	260 634,99
10800597	80536	1AI 6426	ŠKODA FABIA II 1,6/77	260 634,99
10800598	80537	1AI 9750	ŠKODA FABIA II 1,6/77	260 634,99
10800599	80538	1AI 9760	ŠKODA FABIA II 1,6/77	260 634,99
10800600	80539	1AI 9759	ŠKODA FABIA II 1,6/77	260 634,99
10800601	80540	1AJ 3165	ŠKODA FABIA II COMBI 1,6/77	275 435,00
10800631	80587	1AK 9320	ŠKODA OCTAVIA II 1,6/75	328 960,32
10800651	80609	1AL 0084	ŠKODA FABIA II 1,6/77	260 634,99
10800657	80618	1AL 3023	ŠKODA FABIA II 1,6/77	260 635,00
10800659	80620	1AL 3026	ŠKODA FABIA II 1,6/77	260 635,00
10800662	80625	1AL 1003	ŠKODA FABIA II COMBI 1,6/77	275 435,00
10800663	80626	1AL 0985	ŠKODA FABIA II COMBI 1,6/77	275 435,00
10800665	80628	1AL 1000	ŠKODA FABIA II COMBI 1,6/77	275 435,00
10800669	80632	1AL 3020	VW TRANSPORTER 2,0/103 NM nákl.	640 387,00
10800672	80635	1AL 9833	ŠKODA YETI 4x4 2,0/103	508 922,00
10800688	80651	1AL 9836	VW TRANSPORTER 2,5/128 NM sanitní	1 401 814,00
10800689	80652	1AL 9832	VW TRANSPORTER 2,5/128 NM sanitní	1 401 814,00
10800690	80653	1AL 9850	VW TRANSPORTER 2,5/128 NM sanitní	1 401 814,00
10800691	80654	1AM 3415	VW TRANSPORTER 2,5/128 NM sanitní	2 184 670,00
10800705	80669	1AV 6010	ŠKODA OCTAVIA II 1,4/90	461 559,00
10800707	80673	1AV 7969	ŠKODA FABIA II COMBI 1,2/63	236 026,00
10800708	80674	1AZ 1648	ŠKODA FABIA II COMBI 1,2/63	236 026,00

10800709	80675	1AZ 1649	ŠKODA FABIA II COMBI 1,2/63	236 026,00
10800710	80676	1AZ 1652	ŠKODA FABIA II COMBI 1,2/63	236 026,00
10800714	80679	1AZ 7213	ŠKODA PRAKTIK 1,2/63	264 655,00
10800727	80680	2AP 9301	VW TRANSPORTER 2,0/132 NM sanitní	1 309 644,00
10800728	80681	2AP 7319	ŠKODA FABIA II COMBI 1,2/63	285 760,00
10800757	80698	3AV 4218	VW TRANSPORTER 2,0/132 NM sanitní	1 539 483,00
10800758	80699	3AV 4201	VW TRANSPORTER 2,0/132 NM sanitní	1 539 483,00
10800780	80720	4AL 8848	VW TRANSPORTER 2,0/132 NM sanitní	1 292 625,00
10800781	80721	4AL 8844	VW TRANSPORTER 2,0/132 NM sanitní	1 292 625,00
10800782	80722	4AL 8846	VW TRANSPORTER 2,0/132 NM sanitní	1 508 580,00
10800892	80798	5AA 0390	ŠKODA OCTAVIA III 1,2/81	299 819,00
10800908	80806	5AA 4709	ŠKODA FABIA III 1,2/81	245 263,00
10800907	80814	5AA 4721	ŠKODA FABIA III 1,2/81	245 263,00
10800921	80825	5AB 1773	ŠKODA SUPERB III 2,0/206	870 416,00
10800953	80855	5AP 6407	ŠKODA OCTAVIA III 1,4/110	299 940,00
10800966	80869	5AR 2728	ŠKODA FABIA III COMBI 1,4/77	297 063,00
10800969	80872	5AR 9557	ŠKODA FABIA III COMBI 1,4/77	297 063,00
10800980	80883	5AS 8670	ŠKODA OCTAVIA III 1,4/110	362 287,00
10800984	80889	5AS 6863	VW TRANSPORTER 2,0/132 NM sanitní	1 969 395,80
10800985	80890	5AS 9275	VW TRANSPORTER 2,0/132 NM sanitní	1 439 852,00
10800986	80891	5AT 1786	VW TRANSPORTER 2,0/132 NM sanitní	1 439 852,00
10800987	80892	5AT 1787	VW TRANSPORTER 2,0/132 NM sanitní	1 439 852,00
10801014	80907	6AF 1030	VW AMAROK 3,0/150 sanitní	3 496 833,20
10801015	80908	6AF 1031	VW AMAROK 2,0/132 sanitní	3 496 564,10
				51 536 598,40

Příloha č.2 ke smlouvě o výpůjčce movitého majetku

č.j. ZSM-19-118/01-2015

č.j. ZZ-232/R-2015

Seznam zdravotnického materiálu

nomenklatura	v.č. dle SAP	skutečné v.č.	Kód umístění DM	Krát.text materiálu	Typ materiálu	Celková hodnota	pův.čár.kód
160602000233	2	73654006347	80654	Defibrilátor	PRIMEDIC HS PAD	33 630,00	* A020030441
160602000233	3	73654006348	80652	Defibrilátor	PRIMEDIC HS PAD	33 630,00	* A020030440
160602000233	4	73654006452	70369	Defibrilátor	PRIMEDIC HS PAD	33 630,00	* A020030443
160602000233	5	73654006350	73648	Defibrilátor	PRIMEDIC HS PAD	33 630,00	*A020030439
160602000233	6	73654006454	80722	Defibrilátor	PRIMEDIC HS PAD	33 630,00	* A020030444
160602000233	7	73654006450	80399	Defibrilátor	PRIMEDIC HS PAD	33 630,00	* A020030445
160602000233	8	73654006451	80907	Defibrilátor	PRIMEDIC HS PAD	33 630,00	* A020030446
160602000233	9	73654004931	80892	Defibrilátor	PRIMEDIC HS PAD	33 630,00	* A020030448
160602000233	10	73654006453	80526	Defibrilátor	PRIMEDIC HS PAD	33 630,00	* A020030447

Celková hodnota zdravotnického materiálu

302 670,00

Příloha č.3 ke smlouvě o výpůjčce movitého majetku

č.j. ZSM-19-118/01-2015

č.j. ZZ-232/R-2015

Seznam speciální výbavy sanitních vozidel v majetku půjčitele

Ford Transit 280S 2,0/55 - sanitní, RZ 9A9 5779

e.č. 69558

ks	název	v.č.	invent.číslo
1	hasící přístroj		

Ford Transit 280S 2,0/55 - sanitní, RZ 1A1 9312

e.č. 69777

ks	název	v.č.	invent.číslo
1	hasící přístroj		
1	autorádio PIONER	KEH 3900R	

VW Transporter 2,5/85 - sanitní, RZ 9A9 5756

e.č. 70369

ks	název	v.č.	invent.číslo, nomenklatura
1	autorádio Blaupunkt RPC 3128		
1	Defibrilátor PRIMEDIC HS PAD	73654006452	A020030443 / 160602000233 4
1	lůžko		
1	křeslo		
1	dvojsedadlo		
1	VRZ		

VW Transporter 1,9/63 - sanitní, RZ 9A8 4532

e.č. 71752

ks	název	v.č.	invent.číslo
1	autorádio SONY XR-CA 370		
1	HF Parrot CK MKI 9200		

VW Transporter 2,5/96 - sanitní, RZ 6A8 2697

e.č. 73648

ks	název	v.č.	invent.číslo, nomenklatura
1	hasící přístroj		
1	autorádio PANASONIC RD 900		
1	HF Parrot CK MKI 9200		
1	Defibrilátor PRIMEDIC HS PAD	73654006350	A020030439 / 160602000233 5

ks	název	v.č.	invent.číslo, nomenklatura
1	autorádio Blaupunkt Porto CD34	58313390	
1	HF Parrot CK MKI 9200		
1	Defibrilátor PRIMEDIC HS PAD	73654006450	A020030445 / 160602000233 7
1	Tonometr Spengler		
1	Oxylog Drager	ARHL 0121	
1	Nosítka Ferno	L782241	
1	Podvozek Ferno	L782503	

Podrobná specifikace zástavby vozidla je uložena s výpisem z kmenové knihy dopravního prostředku.

VW Transporter 3,2/173 - sanitní, RZ 1AB 2375

ks	název	v.č.	invent.číslo, nomenklatura
1	hasící přístroj 2kg	053846	
1	autorádio JVC KD-R731bt		
1	HF Parrot CK 3100		
1	Radiostanice Motorola GM 360		
1	Navigace TOMTOM	J46408H02965	
1	Ferno nosítka 4153		
1	Ferno Scoop rám EXL		
1	Křeslo infarktové FD včetně držáku		
1	Defibrilátor Zoll M	T08K107935	
1	Oxylog Drager	SRZM0035	
1	Weinmann Modul Oxygen se zvl.nádobou WM 13730	22782	
1	Odsávačka Accuvac Basic WM 10709	21181	
1	Perfuzor Braun Compact	133849	
1	Tonometr Boso Nova 2		
1	Matrace vakuová EGO EM-30 s taškou		
1	Sada vakuové dlahy EGO ES-30 s taškou		
1	Autochladnička Waeco TC 07UG-12 7l	05010402	
1	Svítilna dobíjecí ALH 1000D		
1	odpadkový koš		
1	Lahev kyslíková 10l		
1	Sedačka sklopná,otočná		

Podrobná specifikace zástavby vozidla je uložena s výpisem z kmenové knihy dopravního prostředku.

VW Transporter 3,2/173 - sanitní, RZ 1AV 1340

ks	název	v.č.	invent.číslo, nomenklatura
1	hasící přístroj 2kg	053737	
1	autorádio Panasonic	C1475N	
1	HF Parrot CK 3100		
1	Radiostanice Motorola GM 360		
1	Navigace TOMTOM	J46408H02965	
1	Defibrilátor PRIMEDIC HS PAD	73654006453	A020030447 / 160602000233 10
1	Ferno nosítka 4153		
1	Ferno Scoop rám EXL		
1	Křeslo infarktové FD včetně držáku		
1	Defibrilátor Zoll M	T08K107936	
1	Oxylog Drager	SRZM0038	
1	Weinmann Modul Oxygen se zvl.nádobou WM 13730	22777	

	Odsávačka Accuvac Basic WM 10709	21184	
1	Perfuzor Braun Compact	133900	
1	Tonometr Boso Nova 2		
1	Matrace vakuová EGO EM-30 s taškou		
1	Sada vakuové dlahy EGO ES-30 s taškou		
1	Autochladnička Waeco TC 07UG-12 7l	05010441	
1	Svítilna dobíjecí MAG-LITE RE4019	E100228521	
1	odpadkový koš		
2	Lahev kyslíková 10l		
1	Sedačka sklopná,otočná		

Podrobná specifikace zástavby vozidla je uložena s výpisem z kmenové knihy dopravního prostředku.

VW Transporter 2,5/128 - sanitní, RZ 1AL 9836

e.č. 80651

ks	název	v.č.	invent.číslo
1	hasící přístroj 2kg	032517	
1	autorádio MOLPÍR RDS Tuner,CD 1388	0709110014	
1	Sedačka FD pevná		
1	Stůl nosítek SN2,vč.podstavce s úlož.prostorem		
1	Kufr Nirvána 1520		
1	Medirol Rolfix	09147	
1	Medirol nosítka Euro Classic s podv.Cargo	09076, 09038	
1	Medirol infarktové křeslo Clubman	09084	
1	Vakuová matrace Ego EM-30 s taškou		
1	Sada vakuových dlah Ego ES-30 s taškou		
1	Lahev kyslíková 10l		
1	Odpadkový koš		
1	Držák papírových ručníků		

Podrobná specifikace zástavby vozidla je uložena s výpisem z kmenové knihy dopravního prostředku.

VW Transporter 2,5/128 - sanitní, RZ 1AL 9832

e.č. 80652

ks	název	v.č.	invent.číslo, nomenklatura
1	hasící přístroj 2kg	034835	
1	autorádio MOLPÍR RDS Tuner,CD 1388	709110013	
1	HF Parrot CK MKI 9200		
1	Defibrilátor PRIMEDIC HS PAD	73654006348	A020030440 / 160602000233 3
1	Sedačka FD pevná		
1	Stůl nosítek SN2,vč.podstavce s úlož.prostorem		
1	Kufr Nirvána 1520		
1	Medirol Rolfix	09150	
1	Medirol nosítka Euro Classic s podv.Cargo	09079, 09041	
1	Medirol infarktové křeslo Clubman	09085	
1	Vakuová matrace Ego EM-30 s taškou		
1	Sada vakuových dlah Ego ES-30 s taškou		
1	Lahev kyslíková 10l		
1	Odpadkový koš		
1	Držák papírových ručníků		

Podrobná specifikace zástavby vozidla je uložena s výpisem z kmenové knihy dopravního prostředku.

VW Transporter 2,5/128 - sanitní, RZ 1AL 9850

e.č. 80653

ks	název	v.č.	invent.číslo
1	hasící přístroj 2kg	032649	
1	autorádio MOLPÍR RDS Tuner,CD 1388	0709110015	

	Sedačka FD pevná		
1	Stůl nosítek SN2,vč.podstavce s úlož.prostorem		
1	Kufr Nirvána 1520		
1	Medirol Rolfix	09148	
1	Medirol nosítka Euro Classic s podv.Cargo	09077, 09039	
1	Medirol infarktové křeslo Clubman	09082	
1	Vakuová matrace Ego EM-30 s taškou		
1	Sada vakuových dlah Ego ES-30 s taškou		
1	Lahev kyslíková 10l		
1	Odpadkový koš		
1	Držák papírových ručníků		

Podrobná specifikace zástavby vozidla je uložena s výpisem z kmenové knihy dopravního prostředku.

VW Transporter 2,5/128 - sanitní, RZ 1AM 3415

e.č. 80654

ks	název	v.č.	invent.číslo, nomenklatura
1	hasící přístroj 2kg	032184	
1	autorádio MOLPÍR RDS Tuner,CD 1388	0709110012	
1	HF Parrot CK MKI 9200		
1	Defibrilátor PRIMEDIC HS PAD	73654006347	A020030441 / 160602000233 2
1	Svítilna dobíjecí Mag-Lite		
1	Čtecí lampička Hella		
1	Lednička Waeco Tropicool 7l	07014108	
1	Dávkovač desinfekce		
1	Sedačka FD pevná		
1	Stůl nosítek SN2,vč.podstavce s úlož.prostorem		
1	Kufr Nirvána 1520		
1	Defibrilátor ZOLL M	T09J116122-S39.10	
1	Medirol Rolfix	09149	
1	Medirol nosítka Euro Classic s podv.Cargo	09078, 09040	
1	Medirol infarktové křeslo Clubman	09086	
1	Vakuová matrace Ego EM-30 s taškou		
1	Sada vakuových dlah Ego ES-30 s taškou		
1	Odsávačka LSU		
1	Oxylog 1000, vč.držáku		
1	Lahev kyslíková 10l		
1	Odpadkový koš		
1	Držák papírových ručníků		

Podrobná specifikace zástavby vozidla je uložena s výpisem z kmenové knihy dopravního prostředku.

VW Transporter 2,0/132 - sanitní, RZ 2AP 9301

e.č. 80680

ks	název	v.č.	invent.číslo
1	hasící přístroj Tepostop 2kg	018220	
1	autorádio Pioneer DEH 1320MP	KITM 116845 EW	
1	Defibrilátor Lifepak CR plus	39688812	
1	Nosítka Medirol Vivera-Clinic 5N114	334	
1	Podvozek k nosítkům Medirol Vivera-Extero 4P113	329	
1	Infarktové křeslo Clubman 3K115	245	
1	Vakuová matrace Ego EM-30 s taškou		
1	Sada vakuových dlah Ego ES-30 s taškou		
1	Pumpa k vakuové matraci a dlahám		

Podrobná specifikace zástavby vozidla je uložena s výpisem z kmenové knihy dopravního prostředku.

Transporter 2,0/132 - sanitní, RZ 3AV 4218

e.č. 80698

ks	název	v.č.	invent.číslo
1	hasící přístroj 2kg	13/001233	
1	autorádio s navigací		
1	SD karta 4/4 GB Kingston		
1	Sedačka pevná s tříbodovým pásem		
1	Nosítka s podvozkem		
1	Oxymetr	702723000	
1	Oxylog Drager	ARHF0068	
1	Tonometr Spengler		

Podrobná specifikace zástavby vozidla je uložena s výpisem z kmenové knihy dopravního prostředku.

VW Transporter 2,0/132 - sanitní, RZ 3AV 4201

e.č. 80699

ks	název	v.č.	invent.číslo
1	hasící přístroj 2kg	13/007023	
1	autorádio s navigací		
1	SD karta 4/4 GB Kingston		
1	Sedačka pevná s tříbodovým pásem		
1	Nosítka s podvozkem		
1	Defibrilátor ZOLL	T00F13226	
1	Oxylog Weinmann		
1	Odsávačka Laerdal LSU	78070217139	
1	Injekční pumpa 20/50TV	0601480	
1	Infúzní pumpa Ivac 598	3532429	
1	Tonometr Maxi stabil S		

Podrobná specifikace zástavby vozidla je uložena s výpisem z kmenové knihy dopravního prostředku.

VW Transporter 2,0/132 - sanitní, RZ 4AL 8848

e.č. 80720

ks	název	v.č.	invent.číslo
1	hasící přístroj 2kg	015052	
1	autorádio Pioneer	PINIVE014058EW	
1	dobíjecí svítlna Mag-lite	MCLM200005574	
1	Nosítka SANERO M201	6M2014HSNS14151	
1	úchytný systém ROLFIX F102	3F102141347	
1	Křeslo CLUBMAN K116	1K11614126	
1	úchytný systém CLUBFIX F202	1F20214499	

Podrobná specifikace zástavby vozidla je uložena s výpisem z kmenové knihy dopravního prostředku.

VW Transporter 2,0/132 - sanitní, RZ 4AL 8844

e.č. 80721

ks	název	v.č.	invent.číslo
1	hasící přístroj 2kg	015601	
1	autorádio Pioneer	PINIVE017983EW	
1	dobíjecí svítlna Mag-lite	MCLM200003444	
1	Nosítka SANERO M201	6M201HSNS14150	
1	úchytný systém ROLFIX F102	3F102141346	
1	Křeslo CLUBMAN K116	1K11614105	
1	úchytný systém CLUBFIX F202	1F20214478	

Podrobná specifikace zástavby vozidla je uložena s výpisem z kmenové knihy dopravního prostředku.

VW Transporter 2,0/132 - sanitní, RZ 4AL 8846

e.č. 80722

ks	název	v.č.	invent.číslo, nomenklatura
1	hasící přístroj 2kg	014475	
1	autorádio Pioneer	PINIVE014103EW	
1	dobíjecí svítlna Mag-lite	MCLM200003423	

	Nosítka SANERO M201	6M201HSNS14152	
1	úchytný systém ROLFIX F102	3F102141376	
1	Křeslo CLUBMAN K116	1K11614128	
1	úchytný systém CLUBFIX F202	1F20214501	
1	nezávislé topení WEBASTO	1421538320	
1	Defibrilátor PRIMEDIC HS PAD	73654006454	A020030444 / 160602000233 6
1	Defibrilátor ZOLL M	T04C56366	
1	Tonometr Spengler		

Podrobná specifikace zástavby vozidla je uložena s výpisem z kmenové knihy dopravního prostředku.

VW Transporter 2,0/132 - sanitní, RZ 5AS 6863

e.č. 80889

ks	název	v.č.	invent.číslo
1	hasící přístroj 2kg	017126	
1	autorádio JVC	KD R331	
1	dobíjecí LED svítlna PELI	3315R Z1	
1	monitor EKG s defibrilátorem	3630	
1	odsávací jednotka, vč.držáku	03151	
1	nosítka s podvozkem	8N114161131	
1	stůl nosítek	4F102162181	
1	zádržný systém	14P113161778	
1	transportní sedačka chodolez		
1	sedačka sklopná, otočná a polohování		
1	ventilátor plicní ventilace		
1	nebulizátor		
1	rozvod kyslíku, panel	16894	
1	držák pro 10l kyslíkovou lahev, redukční ventil	160728366	
1	držák pro 2l kyslíkovou lahev		

Podrobná specifikace zástavby vozidla je uložena s výpisem z kmenové knihy dopravního prostředku.

VW Transporter 2,0/132 - sanitní, RZ 5AS 9275

e.č. 80890

ks	název	v.č.	invent.číslo
1	hasící přístroj 2kg	012498	
1	autorádio JVC	KD R331	
1	dobíjecí LED svítlna PELI	3315R Z1	
1	nosítka s podvozkem	GM201HCNC16352	
1	stůl nosítek		
1	zádržný systém		
1	transportní křeslo infarktové		
1	sedačka pevná		
1	držák pro 10l kyslíkovou lahev, redukční ventil		
1	držák pro 2l kyslíkovou lahev		

Podrobná specifikace zástavby vozidla je uložena s výpisem z kmenové knihy dopravního prostředku.

VW Transporter 2,0/132 - sanitní, RZ 5AT 1786

e.č. 80891

ks	název	v.č.	invent.číslo
1	hasící přístroj 2kg	011935	
1	autorádio JVC	KD R331	
1	dobíjecí LED svítlna PELI	3315R Z1	
1	nosítka s podvozkem	GM201HCNC16351	
1	stůl nosítek		
1	zádržný systém		

	transportní křeslo infarktové		
1	sedáčka pevná		
1	držák pro 10l kyslíkovou lahev, redukční ventil		
1	držák pro 2l kyslíkovou lahev		

Podrobná specifikace zástavby vozidla je uložena s výpisem z kmenové knihy dopravního prostředku.

VW Transporter 2,0/132 - sanitní, RZ 5AT 1787

e.č. 80892

ks	název	v.č.	invent.číslo, nomenklatura
1	hasící přístroj 2kg	012292	
1	autorádio JVC	KD R331	
1	dobíjecí LED svítlna PELI	3315R Z1	
1	nosítka s podvozkem	GM201HCNC16353	
1	stůl nosítek		
1	zádržný systém		
1	transportní křeslo infarktové		
1	sedáčka pevná		
1	držák pro 10l kyslíkovou lahev, redukční ventil		
1	držák pro 2l kyslíkovou lahev		
1	Defibrilátor PRIMEDIC HS PAD	73654004931	A020030448 / 160602000233 9

Podrobná specifikace zástavby vozidla je uložena s výpisem z kmenové knihy dopravního prostředku.

VW AMAROK 3,0/150 - sanitní, RZ 6AF 1030

e.č. 80907

ks	název	v.č.	invent.číslo, nomenklatura
1	hasící přístroj 2kg, práškový	001622	
1	autorádio		
1	navigace GARMIN NUVI 2689	3Z6000284	
1	Defibrilátor PRIMEDIC HS PAD	73654006451	A020030446 / 160602000233 8
1	dobíjecí LED svítlna LED LENSER P7R	1611463711	
1	nosítka s podvozkem SANIC N116	3N11617518	
1	podvozek EXTERO P113	14P113171955	
1	úchytný systém ROLFIX F102	5F102172535	
1	thermobox WAECO TROPICOOOL TC07 12V/220V	302036162500095	
2	propojovací kabel 5m + 15m		
1	mini kompresor		
2	nůž na bezpečnostní pásy		
1	kladívko na rozbití skla		
1	odpadkový koš		
1	Ližiny k uchycení dýchacího přístroje		fa:20180230-31.5.2018
1	Ližiny k uchycení odsávačky		fa:20180230-31.5.2018
1	Držák+ližiny k uchycení defibrilátoru		fa:20180230-31.5.2018
1	Držák k uchycení páteřního rámu SCOOP		fa:20180230-31.5.2018
1	Držák k uchycení vakuové matrace		fa:20180230-31.5.2018
2	Zásuvka 12V v kabině řidiče		fa:20180230-31.5.2018
1	Propojovací kys. hadička k dých.přístroj		fa:20180230-31.5.2018
1	Držák na jednorázové rukavice		fa:20180230-31.5.2018
1	Držák desinfekce		fa:20180230-31.5.2018
1	skříňka na léky, pracovní stůl-nerez		fa:20180230-31.5.2018

Podrobná specifikace zástavby vozidla je uložena s výpisem z kmenové knihy dopravního prostředku.

<i>ks</i>	název	v.č.	invent.číslo, nomenklatura
1	hasící přístroj 2kg,práškový	001392	
1	autorádio		
1	navigace GARMIN NUVI 2689	3Z6000317	
1	dobíjecí LED svítlna LED LENSER P7R	1611750819	
1	nosítka s podvozkom SANIC N116	3N11617519	
1	podvozek EXTERO P113	14P113171956	
1	úchytný systém ROLFIX F102	5F102172536	
1	thermobox WAECO TROPICOOOL TC07 12V/220V	302036162500094	
2	propojovací kabel 5m + 15m		
1	mini kompresor		
2	nůž na bezpečnostní pásy		
1	kladívko na rozbití skla		
1	odpadkový koš		
1	Ližiny k uchycení dýchacího přístroje		fa:20171044-11.12.17
1	Ližiny k uchycení odsávačky		fa:20171044-11.12.17
1	Držák+ližiny k uchycení defibrilátoru		fa:20171044-11.12.17
1	Držák k uchycení páteřního rámu		fa:20171044-11.12.17
1	Držák k uchycení vakuové matrace		fa:20171044-11.12.17
2	Zásuvka 12V v kabině řidiče		fa:20171044-11.12.17
1	Propojovací kyslíková hadička k dých.přístroji		fa:20171044-11.12.17
1	Držák na jednorázové rukavice		fa:20171044-11.12.17
1	Držák desinfekce		fa:20171044-11.12.17
1	skříňka na léky, pracovní stolek-nerez		fa:20180164-29.5.17
1	zpětná kamera s monitorem		fa:20180164-29.5.17

Podrobná specifikace zástavby vozidla je uložena s výpisem z kmenové knihy dopravního prostředku.