

složení rozpočtu - krycí list rozpočtu
Z 2645 (ÚzP Rokycany - Změnový list č.1-)

STAVBA, OBJEKT

stavba ÚzP Rokycany - Změnový list č.1-
objekt elektromontáže, úprava otopných těles, podhled SDK, dlažby, obklady, povlask. kee

DODAVATEL

Josef Pacovský - INSTAV
iČ: 11618698
dič: CZ451123064
Lhota pod Radčem 45
337 01 Rokycany

ODBĚRATEL

Generální finanční ředitelství
iČ: 72080043
Lázarská 7
117 22 PRAHA 1

ZÁKLADNÍ ROZPOČTOVÉ NÁKLADY

	HSV	PSV	Montáže	Σ
stavební práce	0,00	77 963,77	0,00	77 963,77
specifikace	0,00	11 989,09	0,00	11 989,09
stroje	0,00	0,00	0,00	0,00
HZS	0,00	0,00	0,00	0,00
ostatní	0,00	0,00	26 386,00	26 386,00
Σ	0,00	89 952,85	26 386,00	116 338,85

Σ cena objektu 116 338,85

DPH 21 % ze základu 116 338,85 24 431,16

cena objektu včetně DPH 140 770,01

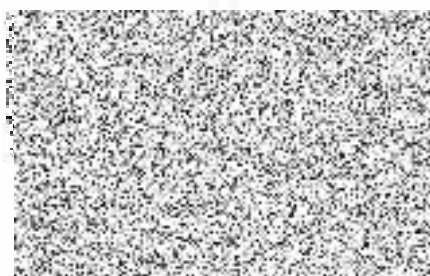

složení rozpočtu - položkový rozpis
Z.2645 (ÚzP Rokycany - Změnový list č. I-)

strana 1

číslo	popis	měrná jednotka	množství	jednotka	cena	celkem	hmotnost jednotka	celkem	DPH
PSV									
733 (Rozvod potrubí)									
stavění plyn-									
1	733 29 1903 /00	Opravy rozvodů potrubí z trubek měděných -propojení potrubí D 18mm	ks	-2,000	514,00	-1 028,00	0,00001	-0,00002	21
2	733 29 1903 /R00	Opravy rozvodů potrubí z trubek měděných -propojení potrubí D 18mm	m	12,000	514,00	6 168,00	0,00001	0,00012	21
3	735	Montáž rozvodů vč.kotevniých prvků,montáž a dod.ventilů,šroubení a pod- - fy.Špaček	kpl	1,000	2 855,00	2 855,00			21
4	735 15 2273 /00	Otopná tělesa panelová Radik Klasik typ 11 výška/délka 600/600mm	ks	1,000	3 008,50	3 008,50	0,01450	0,01450	21
5	735 15 2553 /00	Otopná tělesa panelová Radik Klasik typ 22 výška/délka 500/600mm	ks	1,000	3 717,00	3 717,00	0,01810	0,01810	21
6	735 15 2577 /00	Otopná tělesa panelová Radik Ventil Kompakt. typ 22VK výška/délka 600/1000mm	ks	1,000	4 652,00	4 652,00	0,03480	0,03480	21
7	735 15 9110 /00	Montáž panelových těles otopných jednořadých mimo VSŽ stavební délky do 1140mm	ks	1,000	236,50	236,50			21
8	735 15 9210 /00	Montáž panelových těles otopných dvouřadých mimo VSŽ stavební délky do 1140mm	ks	-1,000	247,00	-247,00			21
Σ 733 (Rozvod potrubí)						10 058,00		-0,00210	
763 (Dřevostavby a sádkartonové konstrukce)									
stavění plyn-									
9	763 13 3010 /00	Podhled -ocel. kce jednoduchá opláštěná typ RB opláštění deskami tl.12,5mm	m2	19,210	714,50	13 725,55	0,01327	0,25492	21
10	763 13 4090 /00	Montáž nosné konstrukce zavěšená nosná konstrukce	m2	8,720	543,00	4 734,96	0,00104	0,00907	21
11	763 13 4095 /00	Montáž desky zavěšená nosná konstrukce jednorovňová-dodatečně při opravách	m2	11,200	241,00	2 699,20	0,00068	0,00762	21
Σ 763 (Dřevostavby a sádkartonové konstrukce)						21 159,71		0,27160	
771 (Podlahy z dlaždic a obklady)									
stavění plyn-									
12	771 44 4113 /00	Montáž obkladu soklíků - rovný lepený Superflex výšky do 120mm	m	8,900	96,50	858,85	0,00062	0,00552	21
13	771 57 4113 /00	Montáž - dlažba z dlaždic keramických rezná hladká lepená Superflex do 12ks/m2	m2	4,300	275,50	1 184,65	0,00367	0,01578	21
14	771 57 9194 /00	Příplatek -dlažba keramická za nerovný povrch	m2	4,300	241,50	1 038,45	0,00800	0,03440	21
15	771 59 1195 /00	Řezání mramorových dlaždic rovně	ks	8,900	52,00	462,80			21
16	771 99 0111 /00	Vyrovnání podkladu samonivelační stěrkou tl.4mm - pevnost 15MPa	m2	4,300	327,00	1 406,10	0,00716	0,03079	21
stavění kce-									
17	597 63 0226	Dlaždice Terracotta DAR34625-1K/300x300x9l	m2	4,530	494,50	2 240,09	0,01900	0,08607	21
Σ 771 (Podlahy z dlaždic a obklady)						7 190,94		0,17256	
776 (Podlahy povlakové)									
stavění plyn-									
18	776 49 1111 /00	Lepení plastové lišty ukončovaci,schodové,a pod.	m	52,000	90,50	4 706,00	0,00015	0,00780	21
19	776 52 1100 /00	Lepení podlahoviny povlakové z PVC pásů bez podkladu	m2	-64,770	87,00	-5 634,99	0,00027	-0,01775	21
20	776 53 0033 /00	Montáž podkladu z DTD desek voděodolných p/d 18mm vč.dodávky	m2	70,290	357,00	25 093,53	0,01109	0,77952	21
21	776 59 0100 /00	Vysáti podkladu podlahy	m2	-64,770	4,00	-259,08			21

složení rozpočtu - položkový rozpis
Z 2645 (ÚzP Rokycany - Změnový list č.1-)

strana 2

číslo	popis	měrná jednotka	množství	cena jednotka	celkem	hmotnost jednotka	celkem	DPH
22 776 59 0140 /00	Úprava dřevěného podkladu podlahy tmelením , samonivelační stěrkou 3mm	m2	70,290	141,90	9 974,15			21
23 284 12 0003	Podlahovina z PVC bez podkladu Novoflor Standard 1500x1,5mm	m2	-70,000	241,50	-16 905,00	0,00264	-0,18480	21
24 284 12 0003 R1	Podlahovina z PVC bez podkladu Novoflor Standard 1500x1,5mm	m2	83,200	241,50	20 092,80	0,00264	0,21965	21
Σ 776 (Podlahy povlakové)					37 067,41		0,80442	
781 (Obklady keramické)								
25 781 47 4113 /00	Montáž - obklad keramický režný lepený Superflex do 19ks/m2	m2	15,400	289,00	4 450,60	0,00300	0,04620	21
26 781 47 9191 /00	Příplatek -obklad keramický za plochu do 10m2 k pol.781 47	m2	15,400	41,50	639,10			21
27 781 49 4111 /00	Montáž plastového profilu lepený Superflex roh	m	18,700	126,00	2 356,20	0,00031	0,00580	21
28 781 49 5111 /00	Penetrace podkladu obkladu	m2	15,400	30,50	469,70	0,00030	0,00462	21
29 597 61 0025	Obkladačky MINIMAL WATKB376 -běžové KB I-25/33	m2	18,800	349,00	6 561,20	0,01260	0,23688	21
Σ 781 (Obklady keramické)					14 476,80		0,29350	
Σ PSV					89 952,85		1,53997	
Montáže								
M21 (Elektromontáže)								
30	elektroinstalace--vícepráce-demontáž el.rozvodů		1,000	7 031,20	7 031,20			21
31	elektroinstalace--vícepráce-el. zásuv.,a světe. okruhu,úprava rozvaděče, 1x osv.teleso		1,000	19 354,80	19 354,80			21
Σ M21 (Elektromontáže)					26 386,00			
Σ Montáže					26 386,00			
Σ					116 338,85		1,53997	

složení rozpočtu - krycí list rozpočtu
Z 2646 (ÚzP Rokycany - Změnový list č.2-vstupní dveře)

STAVBA, OBJEKT

stavba ÚzP Rokycany - Změnový list č.2
objekt -vstupní dveře

DODAVATEL

Josef Pacovský - INSTAV
ič: 11618698
dič: CZ451123064
Lhota pod Radčem 45
337 01 Rokycany

ODBĚRATEL

Generální finanční ředitelství
ič: 72080043
Lazarská 7
117 22 PRAHA 1

ZÁKLADNÍ ROZPOČTOVÉ NÁKLADY

	HSV	PSV	Montáže	Σ
stavební práce	5 109,30	39 012,80	0,00	44 122,10
specifikace	0,00	0,00	0,00	0,00
stroje	0,00	0,00	0,00	0,00
HZS	0,00	0,00	0,00	0,00
ostatní	0,00	0,00	0,00	0,00
Σ	5 109,30	39 012,80	0,00	44 122,10

Σ cena objektu 44 122,10

DPH 21 % ze základu 44 122,10 9 765,64

cena objektu včetně DPH 53 887,74

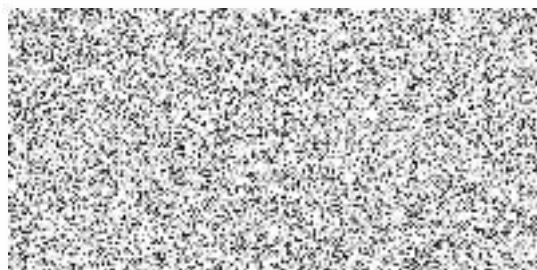
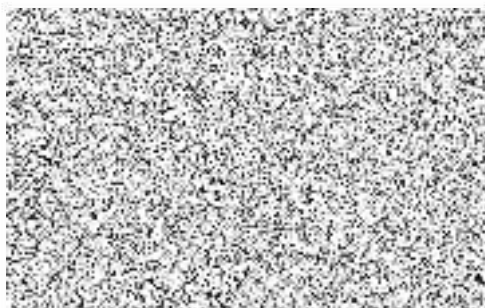

složení rozpočtu - položkový rozpis
 Z 2646 (ÚzP Rokycany - Změnový list č.2-vstupní dveře)

číslo	popis	měna jednotka	množství	jednotka	cena celkem	hmotnost jednotka	celkem	DPH
HSV								
31 (Zdi podpěrné a volné)								
<i>úpravní práce</i>								
1	317 23 4410 /00 Vyzdívka nosného sloupku	m2	0,750	5 207,50	3 905,63	1,99532	1,49649	21
Σ 31 (Zdi podpěrné a volné)					3 905,63		1,49649	
61 (Úprava povrchů vnitřní)								
<i>úpravní práce</i>								
2	612 42 3531 /00 Omitka ryh ve stěnách šířky do 15cm -začištění	m2	1,650	729,50	1 203,68	0,06222	0,10266	21
Σ 61 (Úprava povrchů vnitřní)					1 203,68		0,10266	
Σ HSV					5 109,30		1,59915	
PSV								
766 (Konstrukce truhlářské)								
<i>stavební práce</i>								
3	766 12 2310 /R8 Montáž -dvoukřídle dveře OKNA CK -vchodové 3,48 m2	m2	3,480	1 295,00	4 506,60			21
4	766 12 2310 /R9 Výroba- vchodové dvoukřídle dveře vč. kování - OKNA CK	soubor	1,000	33 323,00	33 323,00			21
5	766 68 0812 /00 Demontáž dveří vč. plastové zárubně - plocha > 2m2	m2	3,480	340,00	1 183,20			21
Σ 766 (Konstrukce truhlářské)					39 012,80			
Σ PSV					39 012,80			
Σ					44 122,10		1,59915	

složení rozpočtu - krycí list rozpočtu
Z 2647 (ÚzP Rokycany - Změnový list č.3-)

STAVBA, OBJEKT

stavba ÚzP Rokycany - Změnový list č.3-

objekt kce truhlářské - výroba,dodávka a montáž vestavěného nábytku

DODAVATEL

Josef Pacovský - INSTAV

ič. 11618698

dič. CZ451123064

Lhota pod Radčem 45

337 01 Rokycany

ODBĚRATEL

Generální finanční ředitelství

ič: 72080043

Lazarská 7

117 22 PRAHA 1

ZÁKLADNÍ ROZPOČTOVÉ NÁKLADY

	HSV	PSV	Montáže	Σ
stavební práce	0,00	28 797,00	0,00	28 797,00
specifikace	0,00	0,00	0,00	0,00
stroje	0,00	0,00	0,00	0,00
HZS	0,00	0,00	0,00	0,00
ostatní	0,00	0,00	0,00	0,00
Σ	0,00	28 797,00	0,00	28 797,00

Σ	cena objektu	28 797,00
---	--------------	-----------

DPH:	7% ze základu	28 797,00	6 047,37
------	---------------	-----------	----------

	cena objektu včetně DPH	34 844,37
--	-------------------------	-----------

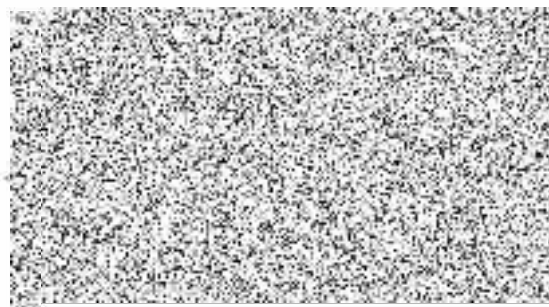
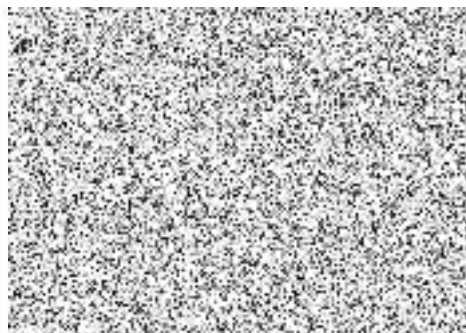

složení rozpočtu - položkový rozpis
Z 2647 (ÚzP Rokycany - Změnový list č.3-)

strana 1

číslo	popis	měrná jednotka	množství	jednotka	cena	celkem	hmotnost jednotka	celkem	DPH
PSV									
766 (Konstrukce truhlářské)									
<i>stavební práce</i>									
1	766 82 5121 /R3	Montáž - truhlářských výrobků č.p.80-84-	soubor	-1,000	13 000,00	-13 000,00	0,00020	-0,00020	21
2	766 82 5121 /R3	Montáž - truhlářských výrobků dle CN 3	soubor	-1,000	19 172,00	-19 172,00	0,00020	-0,00020	21
3	766 82 5121 /R4	Výroba a dodání nábytku dle CN č.3 - cen.nab.3	soubor	1,000	143 853,00	143 853,00	0,80020	0,80020	21
4	766 82 5121 /R4	Výroba a dodání nábytku dle p.č.80-84 vč.dopravy -	soubor	-1,000	108 234,00	-108 234,00	0,80020	-0,80020	21
5	766 82 5121 /R5	Montáž - truhlářských výrobků pol.5 -šatní skřín- cen.nab.3	soubor	-1,000	1 660,00	-1 660,00	0,00020	-0,00020	21
6	766 82 5121 /R6	Výroba a dodání nábytku dle pol.5- šatní skřín- - cen.nab.3	soubor	-1,000	11 334,00	-11 334,00	0,80020	-0,80020	21
Σ 766 (Konstrukce truhlářské)						28 797,00		-0,80040	
Σ PSV						28 797,00		-0,80040	
Σ						28 797,00		-0,80040	

složení rozpočtu - krycí list rozpočtu
Z 2648 (ÚzP Rokycany - Změnový list č.4-)

STAVBA, OBJEKT

stavba ÚzP Rokycany - Změnový list č.4-

objekt konstrukce truhlářské a zednické osazení-zdivo,omítky.odpočet zař.předmětů

DODAVATEL

Josef Pacovský - INSTAV

ič: 11618698

dič: CZ451123064

Lhota pod Radčem 45

337 01 Rokycany

ODBĚRATEL

Generální finanční ředitelství

ič: 72080043

Lazarská 7

117 22 PRAHA 1

ZÁKLADNÍ ROZPOČTOVÉ NÁKLADY

	HSV	PSV	Montáže	Σ
stavební práce	37 787,20	-128 166,50	0,00	-90 379,30
specifikace	13 796,48	53 785,00	0,00	67 581,48
stroje	0,00	0,00	0,00	0,00
HZS	0,00	0,00	0,00	0,00
ostatní	0,00	0,00	0,00	0,00
Σ	51 583,69	-74 381,50	0,00	-22 797,81

Σ	cena objektu	-22 797,81
---	---------------------	------------

DPH	21 % ze základu	-4 787,54
-----	-----------------	-----------

cena objektu včetně DPH	-27 585,35
--------------------------------	------------

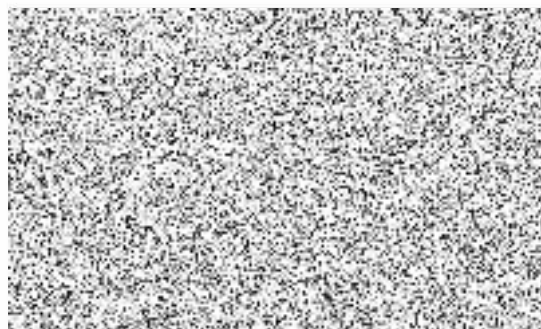
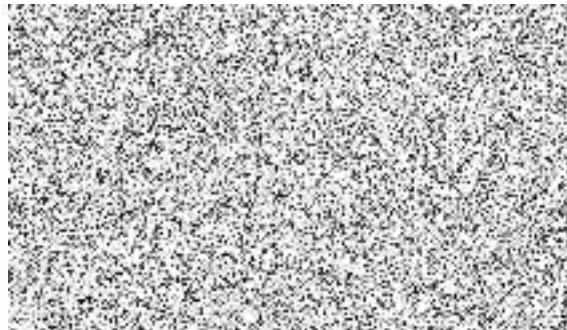

složení rozpočtu - položkový rozpis
Z 2648 (ÚzP Rokycany - Změnový list č.4-)

strana 1

číslo	popis	měrná jednotka	množství	jednotka	cena	celkem	hmotnost	celkem	DPH
HSV									
31 (Zdi podpěrné a volné)									
<i>stavební práce</i>									
1 317 94 4311 /00	Dodatečně osazované nosníky valcované do připravených otvorů do č 12	t	0,248	36 192,00	8 982,85	1,09000	0,27054	21	
<i>železobeton</i>									
2 133 31 0049	Tyč ocelová průřezu rovnoramenné L 11375 65x65x6mm	t	0,074	28 788,50	2 130,35	1,00000	0,07400	21	
3 134 80 0021	Tyč ocelová průřezu I 11375 označení 180	t	0,175	32 548,00	5 686,14	1,00000	0,17470	21	
Σ 31 (Zdi podpěrné a volné)						16 799,34		0,51924	
34 (Stěny a příčky)									
<i>stavební práce</i>									
4 342 27 2558 /00	Příčky příčekovek přesných Ytong 700kg/m3 tl. 12,5cm vč.ukotvení	m2	7,200	1 529,00	11 008,80	0,15231	1,09663	21	
Σ 34 (Stěny a příčky)						11 008,80		1,09663	
61 (Úprava povrchů vnitřní)									
<i>stavební práce</i>									
5 612 47 1413 /00	Tenkovrstvá úprava vnitřních stěn akt.stukem do tl. 3mm vč.potazeni tkaninou vtlač.do tmele a pod	m2	12,500	951,50	11 893,75	0,00474	0,05925	21	
Σ 61 (Úprava povrchů vnitřní)						11 893,75		0,05925	
64 (Osazování výplní otvorů)									
<i>stavební práce</i>									
6 642 94 2221 /00	Osazení zárubni protipožárních kovových do 4m2 na maltu cementovou	ks	1,000	4 462,00	4 462,00	0,03373	0,03373	21	
<i>železobeton</i>									
7 553 31 0199	Zárubeň ocelová pro porobeton s drážkou pro těsnění YH 150 DM 1600 2-křídlová , protipožární EW30	ks	1,000	5 980,00	5 980,00	0,02974	0,02974	21	
Σ 64 (Osazování výplní otvorů)						10 442,00		0,06347	
97 (Prorážení otvorů a ostatní bourací práce, doprava vybouraných hmot)									
<i>stavební práce</i>									
8 974 03 1122 /00	Vysekání rýhy ve zdivu na MV/MVC do hloubkyxšířky 3x7cm-příprava pro el.ovládání dveří	m	4,600	313,00	1 439,80	0,00050	0,00230	21	
Σ 97 (Prorážení otvorů a ostatní bourací práce, doprava vybouraných hmot)						1 439,80		0,00230	
Σ HSV						51 583,69		1,74089	
PSV									
725 (Zařizovací předměty)									
<i>stavební práce</i>									
9 725 29 1111 /00	Toaletní deska rovná Viola 7712.9 šířky 500mm	soubor	-2,000	625,50	-1 251,00	0,00242	-0,00484	21	
10 725 29 1511 /00	Dávkovač tekutého mýdla kod V470 bezdotykový	soubor	-2,000	813,00	-1 626,00	0,00052	-0,00104	21	
11 725 29 1521 /00	Držák toaletních papírů chrom	soubor	-2,000	285,50	-571,00	0,00052	-0,00104	21	
12 725 29 1531 /00	Záchodová štětka závěsná chrom Novalorre 3	soubor	-2,000	952,00	-1 904,00	0,00052	-0,00104	21	
13 725 29 1541 /00	Elisse - dvojháček, chrom	soubor	-2,000	491,50	-983,00	0,00052	-0,00104	21	
<i>santofinice</i>									
14 554 31 0052	Zrcadlo 300x450mm se zabroušenými hranami	ks	-2,000	1 324,50	-2 649,00	0,00350	-0,00700	21	
Σ 725 (Zařizovací předměty)						-8 984,00		-0,01600	
766 (Konstrukce truhlářské)									
<i>stavební práce</i>									
15 766 66 0031 /00	Montáž - dveřní křídlo protipožární otevřivé do ocelové zárubně 2-křídíl.	ks	2,000	4 815,50	9 631,00			21	

složení rozpočtu - položkový rozpis
Z 2648 (ÚzP Rokycany - Změnový list č.4-)

strana 2

číslo	popis	měrná jednotka	množství	jednotka	cena		hmotnost		BPH
					celkem	celkem	jednotka	celkem	
16 766 66 0112 /R1	Montáž + dodávka vnitřní dř.rámové stěny s PO EI C 15 DP3-BB Kovo sro	kpl	-1,000	60 297,50	-60 297,50	0,30000	-0,30000	21	
17 766 66 0112 /R2	Montáž + dodávka vnitřních dveří dvoukř. do dř.rámové stěny s PO EI C 15 DP3 s el.otv.-BB Kovo sro	kpl	-1,000	87 305,00	-87 305,00	0,10000	-0,10000	21	
18 766 66 4921 /00	Dokování dveřních křidel, el.zámek s elektron.otviračem FAB BeFo 11211-12V,vložka,brano,	kpl	1,000	16 140,00	16 140,00			21	
19 611 65 0014	Dveře protipožární 165x197 prosklené 2/3 , folie EI15 , dvoukřídlové	ks	1,000	67 609,00	67 609,00	0,14700	0,14700	21	
20 615 18 0005/1	Skříňka horní SPEED H 50 -303805 0	ks	-3,000	1 534,50	-4 603,50	0,02200	-0,06600	21	
21 615 18 0005/2	Skříňka s dřezem ASKO SPEED DSPU 100303804.0+ spodní skříňka	kpl	-1,000	6 571,50	-6 571,50	0,03820	-0,03820	21	
Σ: 766 (Konstrukce truhlářské)					-65 397,50		-0,35720		
Σ PSV					-74 381,50		-0,37320		
Σ					-22 797,81		1,36769		

složení rozpočtu - krycí list rozpočtu
Z 2649 (ÚzP Rokycany - Změnový list č:5)

STAVBA, OBJEKT

stavba ÚzP Rokycany - Změnový list č.5
objekt peněžní přepážka

DODAVATEL

Josef Pacovský - INSTAV
i.č. 11618698
di.č. CZ451123064
Lhota pod Radčím 45
337 01 Rokycany

ODBĚRATEL

Generální finanční ředitelství
i.č. 72080043
Lazarská 7
117 22 PRAHA 1

ZÁKLADNÍ ROZPOČTOVÉ NÁKLADY

	HSV	PSV	Montáže	Σ
stavební práce	0,00	0,00	-26 473,50	-26 473,50
specifikace	0,00	0,00	0,00	0,00
stroje	0,00	0,00	0,00	0,00
HZS	0,00	0,00	0,00	0,00
ostatní	0,00	0,00	5 200,00	5 200,00
Σ	0,00	0,00	-21 273,50	-21 273,50

Σ cena objektu -21 273,50

DPH 7% ze základu -21 273,50 -4 467,44

cena objektu včetně DPH -25 740,94

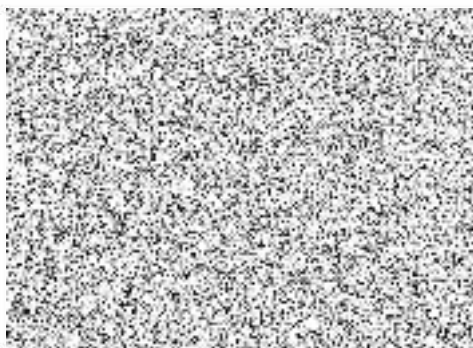

složení rozpočtu - položkový rozpis
Z 2649 (ÚzP Rokycany - Změnový list č.5)

číslo	popis	měna jednotka	množství	jednotka	cena	celkem	hmotnost jednotka	celkem	DPH
Montáže									
bez určení stavebního dílu									
<i>úprava prací</i>									
1 R.pol.	Montáž neprůstřelného skla vč. ocel. rámu ,tění , nátěr	m2	1,250		4 420,00	5 525,00			21
2 R.pol.	Povrchová úprava příčky-diskratní zona-dlažba	kpl	1,000		1 563,50	1 563,50			21
3 R.POL.	Dodávka a montáž neprůstř. peněžni přep s integr.přes.miskou a neprůstř.skí+hlas.kom.zař.-TRESORAG	kpl	-1,000		90 255,50	-90 255,50	0,25000	-0,25000	21
4 R.POL.-mont.	montáž neprůstř. peněžni přepažky +hlas.kom.zař.-bez integr.přes.misky	kpl	1,000		10 606,50	10 606,50	0,25000	0,25000	21
5 R.POL.-nová	Dodávka a montáž integr.přes.misky -TRESORAG vč.dřev.desky	kpl	1,000		46 087,00	46 087,00	0,25000	0,25000	21
<i>oprava prací</i>									
6	Doprava přepažky z FÚ Dobříš , nakl+vykl.		1,000		5 200,00	5 200,00			21
Σ bez určení stavebního dílu						-21 273,50		0,25000	
Σ Montáže						-21 273,50		0,25000	
Σ						-21 273,50		0,25000	