



VÝKAZ DOSAVADNÍHO A NOVÉHO STAVU ÚDAJŮ KATASTRU NEMOVITOSTÍ

| Dosavadní stav | | | Nový stav | | | | | | | | | | | |
|----------------------------------|----------------|----------------|--------------------------------|----------------------------------|----------------|----------------|--------------------------------|------------------------------|-----------------------|---|---------------------------|----------------------------|----------------|--|
| Označení pozemku parc. číslem | Výměra parcely | | Druh pozemku Způsob využití | Označení pozemku parc. číslem | Výměra parcely | | Druh pozemku Způsob využití | Typ stavby Způsob využití | Zpús. určení výměr | Porovnání se stavem evidence právních vztahů | | | | |
| | ha | m ² | | | ha | m ² | | | | Díl přechází z pozemku označeného v katastru nemovitostí | dřívější poz. evidenci | Číslo listu vlastnictví | Výměra dílu | |
| | | | | | | | | | | | | ha | m ² | |
| 447 | 6 | 38 | ostat. pl. neplod. p. | 447/1 | 5 | 51 | ostat. pl. neplod. p. | | 2 | 447 | 67 | 5 | 51 | |
| | | | | 447/2 | | 87 | ostat. pl. ost.komun. | | 2 | 447 | 67 | | 87 | |
| 449 | 10 | 24 | ostat. pl. neplod. p. | 449/1 | 10 | 05 | ostat. pl. neplod. p. | | 2 | 449 | 10001 | 10 | 05 | |
| | | | | 449/2 | | 19 | ostat. pl. ost.komun. | | 2 | 449 | 10001 | | 19 | |
| | 16 | 62 | | | 16 | 62 | | | | | | | | |

| ČÍSLO BODU | Y | X |
|------------|-----------|-----------|
| 1 | 683347.78 | 979743.07 |
| 2 | 683345.63 | 979738.50 |
| 3 | 683298.76 | 979682.86 |
| 4 | 683295.63 | 979674.70 |
| 5 | 683291.77 | 979660.09 |
| 132 -85 | 683293.25 | 979652.70 |
| 132 -349 | 683333.97 | 979722.14 |
| 132 -350 | 683309.71 | 979698.98 |
| 132 -353 | 683354.55 | 979742.82 |
| 132 -364 | 683292.16 | 979673.14 |
| 134 -375 | 683346.83 | 979743.10 |

poznámka :
 znak z plastu
 znak z plastu
 ocelový hřeb
 ocelový hřeb
 ocelový hřeb
 ocelový hřeb
 znak z plastu

Dělit nebo scelovat pozemky lze jen na základě územního rozhodnutí, pokud podmínky pro ně nejsou stanoveny jiným rozhodnutím nebo opatřením.

| | | |
|---|--|---|
| <h2>GEOMETRICKÝ PLÁN</h2> <p>pro rozdělení pozemku</p> | Náležitostmi a přesností odpovídá právním předpisům. | Katastrální úřad, katastrální pracoviště souhlasí s očíslováním parcel. |
| |  |  |
| Vyhotovil: GEOMETRICKÉ PLÁNY v.o.s. Podhorská 348/54, 466 01, Jablonec nad Nisou | Geometrický plán ověřil úředně oprávněný zeměměřický inženýr: | Souhlas katastrálního úřadu, katastrálního pracoviště potvrdil: |
| Číslo plánu: 790 - 801/2008 | Ing. Petr Staněk | Ing. Taťána Perníková |
| Okres: Jablonec nad Nisou | Dne 15.12.2008 | Číslo 790/2008 |
| Obec: Jablonec nad Nisou | | Dne 23. XII. 2008 |
| Katastrální území: Proseč nad Nisou | | Číslo 1457/108 |
| Mapový list: Dkm | Úředně oprávněný zeměměřický inženýr odpovídá za odbornou úroveň geometrického plánu, za dosažení předepsané přesnosti a za správnost a úplnost náležitostí podle právních předpisů. | Jeden vpravo geometrického plánu a předepsané přílohy jsou uloženy u katastrálního úřadu, katastrálního pracoviště. |
| Kód způsobu určení výměr je určen podle §77 odst. 2 vyhlášky č. 26/2007 Sb. | | |
| Dosavadním vlastníkům pozemků byla poskytnuta možnost seznámit se v terénu s průběhem navrhovaných nových hranic, které byly označeny předepsaným způsobem: | | |
| znaky z plastu, ocelovými hřeby | | |

46/1

Výkaz dosavadního a nového stavu údajů katastru nemovitostí

| Dosavadní stav | | | | Nový stav | | | | | | | | | | | |
|-------------------------------|----------------|----|-----------------------|-----------------------|------------------------|----|--|------------|----------------------|--|-------------------------------------|-------|-------------------------|-------------|----|
| Označení pozemku parc. číslem | Výměra parcely | | Druh pozemku | Označení parc. číslem | Výměra parcely | | Druh pozemku | Typ stavby | Způsob určení vymeř. | Porovnání se stavem evidence právních vztahů | | | | | |
| | | | | | | | | | | Způsob využití | Díl přechází z pozemku označeného v | | Číslo listu vlastnictví | Výměra dílu | |
| | ha | m2 | katastru nemovitostí | | dřívější poz. evidencí | ha | m2 | | | | | | | | |
| 441 | 16 | 94 | ostat.pl. jiná pl. | 441/1 | 11 | 90 | ostat.pl. jiná pl. ostat.pl. jiná pl. | | 2 | 441 | | 10001 | | 11 | 90 |
| | | | | 441/3 | 5 | 05 | | | | 441 | | 10001 | | 5 | 05 |
| 2) | 16 | 94 | | 2) | 16 | 95 | | | | | | | | | |

2) Rozdíl vzniklý zaokrouhlením nových výměr (bod 14.7 přílohy Vyhl.357/2013 Sb.)

Seznam souřadnic (S-JTSK)
 Číslo bodu Souřadnice pro zápis do KN
 Y X Kód kv. Poznámka

k.ú. Proseč nad Nisou (733211)
 132-37 683219.81 979673.91 3 roh zdi náhonu
 132-312 683219.30 979674.80 3 betonový mezník

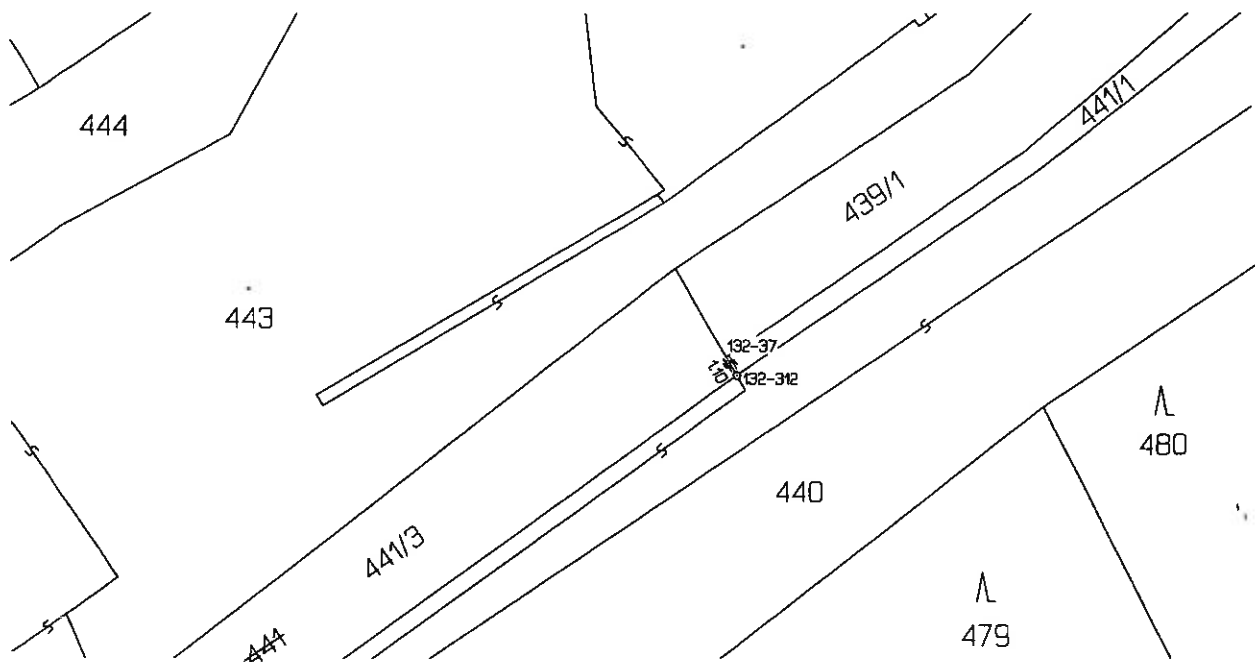

| | | |
|---|---|---|
| GEOMETRICKÝ PLÁN pro rozdělení pozemku | Geometrický plán ověřil úředně oprávněný zeměměřický inženýr: Ing. Tomáš Palata | Stejnopis ověřil úředně oprávněný zeměměřický inženýr: Ing. Tomáš Palata |
| | Číslo položky seznamu úředně oprávněných zeměměřických inženýrů: 521/1995 | Číslo položky seznamu úředně oprávněných zeměměřických inženýrů: 521/1995 |
| | Dne: 29.3.2016 Číslo: 16/16 | Dne: 14.4.2016 Číslo: 12/16 |
| | Náležitosti a přesnosti odpovídá právním předpisům. | Tento stejnopis odpovídá geometrickému plánu v elektronické podobě uloženému v dokumentaci katastrálního úřadu. |
| Vyhotovil: Ing. Tomáš Palata Lužická 2, Jablonec n.N. | Katastrální úřad souhlasí s očíslováním parcel. | Ověření stejnopisu geometrického plánu v listinné podobě |
| Číslo plánu: 1091-16/2016 | KÚ pro Liberecký kraj KP Jablonec nad Nisou Ing. Jana Zieglerová PGP -380/2016-504 2016.04.14 07:13:55 CEST | |
| Okres: Jablonec nad Nisou | | |
| Obec: Jablonec nad Nisou | | |
| Kat.území: Proseč nad Nisou | | |
| Mapový list: Liberec 3-9/43 | | |
| Dosavadním vlastníkům byla poskytnuta možnost seznámit se v terénu s průběhem navrhovaných nových hranic, které byly označeny předepsaným způsobem: viz seznam souřadnic | | |