



Česká republika - Generální finanční ředitelství

Lazarská 1517, 11722 Praha 1

IČ: 72080043, DIČ: CZ72080043

Sekce ekonomiky
Odbor správy majetku a
investicVe Strakonících, dne 14. 4. 2016
Č. j.: 145946/15/7300-20165-050084**VÝZVA K PODÁNÍ NABÍDKY
NA VEŘEJNOU ZAKÁZKU MALÉHO ROZSAHU**

Česká republika - Generální finanční ředitelství (dále jen "zadavatel") tímto vyzývá k podání nabídky na veřejnou zakázku malého rozsahu (dále jen "veřejná zakázka") podle § 12 odst. 3 zákona Č. 137/2006 Sb., o veřejných zakázkách, ve znění pozdějších předpisů (dále jen "ZVZ") a Směrnice č. 1/2015 generálního ředitele - Zadávání veřejných zakázek, na níže specifikovanou veřejnou zakázku na stavební práce.

"ÚzP v Rokycanech – stavební úpravy budovy č.p. 118"

vedenou u zadavatele pod evidenčním číslem 24/2015

(dále jen "Výzva")

1. Identifikace zadavateleZadavatel: Česká republika - Generální finanční ředitelství
Sídlo: Lazarská 1517, 117 22 Praha 1
IČO: 72080043**Osoba oprávněná jednat jménem zadavatele:**
Ing. Petr Mikulka, ředitel Odboru správy majetku a investic**Kontaktní osoby pro technické záležitosti:** - referent Oddělení dlouhodobého hmotného majetku
telefon:
email: - referent Oddělení hospodářské správy FÚ pro Plzeň. kraj
telefon:
email:

2. Vymezení plnění předmětu veřejné zakázky

2.1. Předmět veřejné zakázky

Předmětem veřejné zakázky jsou stavební úpravy budovy ÚZP v Rokycanech č.p. 118. Stavební úpravy budou provedeny v rozsahu nezbytném pro splnění předmětu VZ, technicky definovaných zpracovanou projektovou dokumentací, která je Přílohou č. 2 výzvy, položkovým rozpočtem (Příloha č. 6) a podmínkami pro provedení stavby, uvedených ve stavebním povolení ohlášeného stavebního záměru. Předmět plnění je dále vymezen podmínkami v textové části této Výzvy.

Podkladem pro zpracování cenové nabídky je tato zadávací dokumentace, projektová dokumentace, nabídkový položkový rozpočet, prohlídka místa plnění a možnost vlastního zaměření.

2.2. Ostatní požadavky

Zhotovitel dodrží postup požadovaných standardů materiálových a funkčních vlastností navrhovaného zařízení a materiálů. Při dodržení ekvivalentních či lepších vlastností, funkčních charakteristik, parametru a užitečných hodnot lze využít zařízení a materiály libovolného výrobce či dodavatele.

Zhotovitel v průběhu celé stavby zajistí všechna potřebná organizační, technická event. technologická a bezpečnostní opatření pro řádné zabezpečení prací a stavby včetně míst dotčených stavbou. Dále učiní všechny nezbytné kroky pro ochranu životního prostředí.

2.3. Zhotovitel je povinen připravit a u předání díla objednateli předat

- veškeré doklady potřebné pro zprovoznění zařízení;
- veškeré atesty a doklady o požadovaných vlastnostech materiálů;
- záruční listy k dodanému materiálu;
- doklad o odborné likvidaci odpadu;
- originál stavebního deníku;
- revizní zpráva elektro;
- projektovou dokumentaci skutečného provedení;
- návody na použití a provádění údržby;

2.4. Klasifikace předmětu veřejné zakázky

Kód předmětu veřejné zakázky dle číselníku (CPV) je:

CPV kód: 45454100 - 5 – Rekonstrukce budov

3. Doba a místo plnění předmětu veřejné zakázky

3.1. Doba plnění veřejné zakázky

Termín zahájení plnění veřejné zakázky je podmíněn podpisem smlouvy o dílo.

Předpokládaná doba výstavby: **95 dnů od převzetí staveniště**, k němuž bude vybraný uchazeč vyzván do 5 dnů po podpisu smlouvy oběma smluvními stranami.

3.2. Místo plnění veřejné zakázky

Místem plnění budova FÚ pro Plzeňský kraj, ÚZP v Rokycanech, Malé nám. 118. Nemovitost je zapsána na LV č. 4169 pro katastrální území a obec Rokycany.

4. Požadavky na prokázání splnění kvalifikace

Uchazeč je povinen prokázat základní, profesní a další kvalifikační předpoklady.

4.1. Splnění základních kvalifikačních předpokladů prokáže uchazeč předložením:

- a) **čestného prohlášení**, že uchazeč nemá v evidenci daní zachyceny daňové nedoplatky, že nemá nedoplatek na pojistném a na penále na veřejné zdravotní pojištění, a že nemá nedoplatek na pojistném a na penále na sociální zabezpečení

- a příspěvku na státní politiku zaměstnanosti, podepsaného osobou oprávněnou jednat za uchazeče (Příloha č. 4 výzvy).
- b) **čestného prohlášení**, že se uchazeč seznámil s podmínkami výzvy, že si před podáním nabídky vyjasnil všechna případná sporná ustanovení a že všechny podmínky a skutečnosti nezbytné ke splnění předmětu plnění veřejné zakázky byly zahrnuty do nabídkové ceny (Příloha č. 3 výzvy).

4.2. Splnění profesních kvalifikačních předpokladů prokáže uchazeč předložením:

- a) **platného výpisu z obchodního rejstříku**, pokud je v něm zapsán nebo výpisu z jiné obdobné evidence, pokud je v ní zapsán;

Uchazeč výše uvedené doklady prokazující splnění kvalifikace odpovídající předmětu veřejné zakázky předloží ve formě neověřených kopií.

5. Požadavky na jednotný způsob zpracování nabídkové ceny

5.1. Nabídková cena bude doložena oceněným nabídkovým rozpočtem stavebních prací, dodávek a služeb (příloha č. 6) v písemné listinné podobě a krycím listem nabídky (příloha č. 1).

Dodavatel je povinen stanovit nabídkovou cenu absolutní částkou v korunách českých v členění nabídková cena bez DPH, sazba a výše DPH, nabídková cena s DPH.

5.2. Nabídková cena může být změněna pouze v souvislosti se změnou daňových zákonů, resp. v souvislosti se změnou výše sazby daně z přidané hodnoty. V takovém případě bude dodavatel účtovat cenu s vyšší sazby daně z přidané hodnoty platné v době vzniku zdanitelného plnění.

5.3. Zadavatel požaduje zpracování nabídkové ceny jako celkové ceny za realizaci stavby.

Nabídková cena bude stanovena jako nejvýše přípustná, zahrnující veškeré náklady související s řádným a úplným splněním předmětu veřejné zakázky, včetně dopravy, likvidace odpadů, zprovozněním, finančních vlivů apod.

6. Hodnotící kritéria a způsob hodnocení nabídek

6.1. Kritéria hodnocení

Základním kritériem pro hodnocení této veřejné zakázky je nejnižší nabídková cena vč. DPH. Hodnocení bude provedeno tříčlennou hodnotící komisí jmenovanou zadavatelem. Rozhodnutí o výběru dodavatele bude oznámeno elektronicky nebo písemnou formou všem uchazečům o veřejnou zakázku malého rozsahu, jejichž nabídka byla hodnocena. Zadavatel bude zveřejňovat pouze pořadí uchazečů. V případě rozporu ceny na krycím listu nabídky, ceny v položkovém rozpočtu a ceny uvedené v návrhu smlouvy o dílo, platí cena uvedená v návrhu smlouvy o dílo.

7. Požadavky na zpracování nabídky

7.1. Uchazeč může podat pouze jednu nabídku.

7.2. Nabídka bude podána v řádně uzavřené obálce označené názvem veřejné zakázky, zpracována v českém jazyce a v písemné formě. V nabídce musí být uvedeny identifikační údaje uchazeče. Nabídka včetně veškerých požadovaných dokumentů bude **podepsána osobou oprávněnou jednat jménem či za uchazeče**, což uchazeč doloží originálem zplnomocnění (plnou mocí) či jiného platného pověřovacího dokumentu.

7.3. Nabídka bude obsahovat:

- a) Obsah nabídky
- b) Vyplněný Krycí list nabídky (příloha č. 1 výzvy)
- c) Vyplněná čestná prohlášení dle čl. 4. 1. této výzvy (příloha č. 3 a příloha č. 4 výzvy)
- d) Nabídkový rozpočet (příloha č. 6 výzvy)
- e) Návrh smlouvy o dílo (příloha č. 5 výzvy), podepsaný osobou oprávněnou jednat jménem či za uchazeče
- f) Platný výpis z obchodního rejstříku, či výpis z jiné evidence

7.4. Zadavatel doporučuje uchazečům aby:

- a) své nabídky zabezpečili proti poškození a proti manipulaci s jednotlivými listy
- b) všechny listy nabídky byly navzájem pevně spojeny či sešity tak, aby byly dostatečně zabezpečeny před jejich vyjmutím z nabídky, tj. aby veškeré části nabídky po svázání tvořily jeden celek.

8. Obchodní a platební podmínky

8.1 Zadavatel stanoví obchodní a platební podmínky formou závazného návrhu smlouvy o dílo (dále jen "smlouva"), který je uveden v příloze č. 5 výzvy. Uchazeč není oprávněn činit v návrhu smlouvy změny či doplnění s výjimkou údajů, které jsou výslovně vyhrazeny pro doplnění ze strany uchazeče. Není rovněž oprávněn přikládat žádné přílohy k návrhu smlouvy, které tato Výzva výslovně nepředpokládá. Návrh smlouvy musí být ze strany uchazeče podepsán statutárním orgánem nebo osobou oprávněnou zastupovat uchazeče; v takovém případě doloží uchazeč toto oprávnění (plnou moc) v originálu či v úředně ověřené kopii v nabídce.

9. Lhůta, místo a způsob podání nabídek**9.1 Lhůta pro podání nabídky**

Lhůta pro podání nabídek končí dne **6. 5. 2016 v 10,00 hod.**

9.2 Nabídku v řádně uzavřené obálce opatřené na přelepu podpisem osoby oprávněné jednat za uchazeče, příp. razítkem uchazeče a adresou a na přední straně označené „**Veřejná zakázka – NEOTEVÍRAT – „ÚzP v Rokycanech – stavební úpravy budovy č.p. 118“**“

zašlete poštou na adresu: **Finanční úřad pro Plzeňský kraj
Územní pracoviště v Rokycanech
Malé náměstí 118
337 01 Rokycany**

nebo předejte osobně: **v podatelně Územního pracoviště v Rokycanech
Malé náměstí 118, 337 01 Rokycany
(Po, St. 8.00 – 17:00, Út 8:00 – 15:30, Čt, Pá 8:00 – 14:00)
poslední den soutěžní lhůty jen do 12:00 hod.**

Nabídku, která bude podána po uplynutí lhůty pro podání nabídek, komise neotevře. Zadavatel si takovou nabídku ponechá a uchazeče vyrozumí o tom, že nabídka byla podána po uplynutí lhůty pro podání nabídek.

10. Poskytování dodatečných informací k zadávacím podmínkám, prohlídka místa plnění veřejné zakázky**10.1. Dodatečné informace**

Dodavatelé mohou požadovat po zadavateli dodatečné informace k zadávacím podmínkám elektronicky e-mailem na adresu: 

10.2. Prohlídka místa plnění

Prohlídka místa plnění se uskuteční dne 27. 4. 2016, kdy sraz uchazečů je v 10,00 hodin u vstupu do budovy ÚzP v Rokycanech, Malé nám. č.p. 118.

11. Otevírání obálek s nabídkami

11.1 Otevírání obálek s nabídkami bude provedeno jmenovanou komisí bez účasti uchazečů o veřejnou zakázku.

12. Zadávací lhůta

12.1 Zadávací lhůta tj. doba, po kterou jsou uchazeči svými nabídkami vázáni, začíná běžet okamžikem skončení lhůty pro podání nabídek. Uchazeč je svou nabídkou vázán po dobu 90 dnů.

13. Další podmínky a práva zadavatele**13.1 Další podmínky**

- zadavatel nepřipouští varianty nabídky
- uchazečům nenáleží náhrada nákladů, které uchazeč vynaloží na účast v zadávacím řízení na této veřejné zakázce, včetně nákladů souvisejících s vyhotovením nabídky
- odevzdáním nabídky nevzniká uchazeči právní nárok na finanční odměnu za vypracování
- vítězný uchazeč se zavazuje, že před uzavřením smlouvy o dílo bude mít na své náklady sjednáno pojištění vlastní odpovědnosti za škody způsobené při výkonu podnikatelské činnosti, případně pojištění odpovědnosti z veškeré jeho provozní činnosti, a to ve výši **minimálně 1 000 000 Kč** (slovy; jeden milion korun českých). Toto pojištění se musí vztahovat na veškeré škody, vzniklé činností či opomenutím uchazeče v souvislosti s plněním smlouvy o dílo. Vítězný uchazeč před podpisem smlouvy o dílo předloží kopii platné a účinné pojistné smlouvy zadavateli.

13.2 Zadavatel si vyhrazuje právo

- výběrové řízení zrušit, odmítnout všechny nabídky, neuzavřít smlouvu se žádným z uchazečů, v průběhu poptávky změnit nebo doplnit její podmínky,
- nevracet uchazečům podané nabídky, jež mu zůstávají jako součást dokumentace z poptávkového řízení,
- před rozhodnutím o výběru nejvhodnější nabídky ověřit skutečnosti deklarované uchazečem v nabídce,
- uchazeče při nepředložení požadovaných dokladů či nesplnění požadavků uvedených v této výzvě vyloučit z výběrového řízení,
- k předložení originálů nebo úředně ověřených kopií dokladů prokazujících splnění kvalifikace před uzavřením smlouvy

14. Přílohy výzvy

Přílohy:

- č. 1 – Krycí list
- č. 2 – Projektová dokumentace
- č. 3 – Čestné prohlášení - vzor
- č. 4 – Čestné prohlášení - vzor
- č. 5 – Návrh smlouvy o dílo
- č. 6 – Nabídkový rozpočet
- č. 7 – Stavební povolení
- č. 8 – HZS - závazné stanovisko

15. Způsob uveřejnění výzvy

Výzva bude zveřejněna na internetových stránkách Finanční správy České republiky.

.....
Ing. Petr Mikulka
ředitel Odboru správy majetku a investic



Josef Pacovský - INSTAV

IČ: 11618698 DIČ: CZ451123064

složení rozpočtu - krycí list rozpočtu Z 2609 (ÚzP Rokycany)

strana 1

STAVBA, OBJEKT

stavba Stav.úpravy vestibulu ÚzP Rokycany
objekt základní objekt

DODAVATEL

Josef Pacovský - INSTAV
ič: 11618698
dič: CZ451123064
Lhota pod Radčem 45
337 01 Rokycany

ODBĚRATEL

Generální finanční ředitelství
ič: 72080043
Lazarská 7
117 22 PRAHA 1

ZÁKLADNÍ ROZPOČTOVÉ NÁKLADY

	HSV	PSV	Montáže	Σ
stavební práce	60 995,80	420 097,93	161 029,00	642 122,73
specifikace	2 772,50	78 105,01	1 667,00	82 844,51
stroje	0,00	0,00	0,00	0,00
HZS	0,00	0,00	0,00	0,00
ostatní	0,00	0,00	0,00	0,00
Σ	63 768,30	498 502,94	162 696,00	724 967,24

INŽENÝRSKÁ ČINNOST

Inženýrská činnost

1 812,42

VEDLEJŠÍ ROZPOČTOVÉ NÁKLADY

GZS	7 267,80
Přesun stavebních kapacit	21 803,39
Provoz investora	1 453,56
Místostaveništní doprava	18 169,49
Σ	48 694,24

Σ cena objektu **775 473,89**

DPH 21 % ze základu 775 473,89 162 849,52

cena objektu včetně DPH **938 323,41**

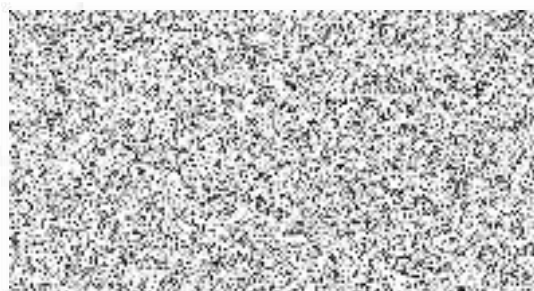

složení rozpočtu - položkový rozpis
Z 2609 (ÚzP Rokycany)

číslo	popis	měrná jednotka	množství	jednotka	cena	celkem	hmotnost jednotka	celkem	
HSV									
31 (Zdi podpěrné a volné)									
<i>stavební práce</i>									
1 310 23 9411 /00	Zazdivka otvorů cihlami pálenými plocha do 4m2 zdivo malta MC	m3	0,490 ✓		4 388,50	2 150,37	1,90034	0,93116	21
2 317 16 8111 /00	Překlady ploché Porotherm 11,5x100cm	ks	2,000 ✓		225,00	450,00	0,01726	0,03452	21
Σ 31 (Zdi podpěrné a volné)						2 600,37		0,96568	
34 (Stěny a příčky)									
<i>stavební práce</i>									
3 340 23 9233 /00	Zazdivka otvorů v příčkách nebo stěnách YTONG tl.100mm, plocha<4m2	m2	1,200 ✓		580,00	696,00	0,06923	0,08308	21
4 342 27 2458 /00	Příčky z příčkových pórobetonových přesných Ytong 700kg/m3 tl. 12,5cm	m2	11,520 ✓		680,50	7 839,36	0,12639	1,45601	21
5 342 29 1112 /00	Ukotvení příček montážní polyuretanovou pěnou - tl. >10cm	m	10,310 ✓		86,50	891,82	0,00012	0,00124	21
6 342 29 1121 /00	Ukotvení příček k cihelným konstrukcím plochými nerezovými kotvami - tl. >10cm	m	10,310 ✓		128,50	1 324,84	0,00012	0,00124	21
7 HZS	Nespecifikovatelné stav.práce-stav.výpomoc	HZS	20,000 ✓		266,50	5 330,00			21
Σ 34 (Stěny a příčky)						16 082,01		1,54156	
61 (Úprava povrchů vnitřní)									
<i>stavební práce</i>									
8 612 42 1637 /00	Omitka vnitřní zdiva vápenná nebo vápenocementová štuková	m2	25,440 ✓		215,50	5 482,32	0,04766	1,21247	21
9 612 47 1413 /00	Tenkovrstvá úprava vnitřních stěn aktivovaným štukem s disperzní přísadou do tl. 3mm	m2	25,440 ✓		99,00	2 518,56	0,00474	0,12059	21
Σ 61 (Úprava povrchů vnitřní)						8 000,88		1,33306	
64 (Osazování výplní otvorů)									
<i>stavební práce</i>									
10 642 94 4121 /00	Osazení dveřní zárubně ocelové, dodatečně plochy do 2,5m2	ks	4,000 ✓		532,50	2 130,00	0,05140	0,20561	21
<i>specifikace</i>									
11 553 31 0009	Zárubeň ocelová H 110 600 L/P	ks	1,000 ✓		675,50	675,50	0,01080	0,01080	21
12 553 31 0010	Zárubeň ocelová H 110 700 L/P	ks	1,000 ✓		690,00	690,00	0,01100	0,01100	21
13 553 31 0011	Zárubeň ocelová H 110 800 L/P	ks	2,000 ✓		703,50	1 407,00	0,01120	0,02240	21
Σ 64 (Osazování výplní otvorů)						4 902,50		0,24981	
94 (Lešení a stavební výtahy)									
<i>stavební práce</i>									
14 941 95 5002 /00	Montáž lešení lehkého pracovního pomocného - výška podlah <1,9m	m2	30,240 ✓		136,50	4 127,76	0,00337	0,10188	21
Σ 94 (Lešení a stavební výtahy)						4 127,76		0,10188	
95 (Různé dokončovací konstrukce a práce)									
<i>stavební práce</i>									
15 952 90 1111 /00	Vyčistění budov (bytových, občanských) výšky podlaží do 4m	m2	50,000 ✓		37,50	1 875,00	0,00004	0,00200	21
Σ 95 (Různé dokončovací konstrukce a práce)						1 875,00		0,00200	
96 (Bourání a demontáž konstrukcí)									
<i>stavební práce</i>									
16 962 03 1132 /00	Bourání příček cihelných pálených malta MV/MVC tl. do 10cm	m2	16,270 ✓		93,50	1 521,25	0,00068	0,01111	21
17 962 03 1133 /00	Bourání příček cihelných pálených malta MV/MVC tl. do 15cm	m2	17,620 ✓		114,50	2 017,49	0,00068	0,01203	21
18 962 03 2231 /00	Bourání zdiva nadzákladového z cihel malta MV/MVC	m3	2,550 ✓		636,00	1 621,80	0,00132	0,00335	21
19 965 08 1223 /00	Bourání podlah z dlaždic - keramických - tl.10mm, plocha>1m2	m2	3,240 ✓		79,50	257,58			21
Σ 96 (Bourání a demontáž konstrukcí)						5 418,12		0,02650	

složení rozpočtu - položkový rozpis
Z 2609 (ÚzP Rokycany)

strana 2

číslo	popis	měrná jednotka	množství	jednotka	cena	celkem	hmotnost jednotka	celkem	DPH
97 (Prorážení otvorů a ostatní bourací práce, doprava vybouraných hmot)									
<i>stavební práce</i>									
20 971 03 3351 /00	Vybourání otvorů plochy do 0,09m2 ve zdivu cihelném na MV/MVC do tl. 45cm	ks	1,000	✓	222,50	222,50	0,00137	0,00137	21
21 971 03 3631 /00	Vybourání otvorů plochy do 4m2 ve zdivu cihelném na MV/MVC do tl. 15cm	m2	5,200	✓	114,50	595,40	0,00055	0,00288	21
22 978 05 9541 /00	Odebrání a odebrání obkládek stěn - z vnitřních obkládek - plocha > 1m2	m2	13,800	✓	71,00	979,80			21
Σ 97 (Prorážení otvorů a ostatní bourací práce, doprava vybouraných hmot)						1 797,70		0,00425	
979 (Odvoz sutí)									
<i>stavební práce</i>									
23 979 08 1111 /00	Odvoz sutí na skládku do 1km	t	13,921		348,50	4 851,56			21
24 979 08 2111 /00	Vnitrostaveništní doprava sutí vodorovná do 10m	t	13,921		215,50	3 000,03			21
25 979 08 2121 /00	Vnitrostaveništní doprava sutí vodorovná - příplatek za každých dalších 5m	t	13,921		24,00	334,11			21
26 979 09 3111 /00	Uložení sutí na skládku bez zhutnění	t	13,921		11,50	160,09			21
27 979 09 8111 /00	Poplatek za skládku - stav.sut	t	13,921		645,00	8 979,22			21
Σ 979 (Odvoz sutí)						17 325,02			
99 (Přesun hmot, dočasné jeřábové dráhy)									
<i>stavební práce</i>									
28 998 01 1002 /00	Přesun hmot pro budovy zděné výšky do 12m	t	2,828	✓	259,50	733,88			21
29 999 28 1111 /00	Přesun hmot pro opravy a údržbu objektů výšky do 25m	t	1,264	✓	716,00	905,06			21
Σ 99 (Přesun hmot, dočasné jeřábové dráhy)						1 638,95			
Σ HSV						63 768,30		4,22476	
PSV									
725 (Zařizovací předměty)									
<i>stavební práce</i>									
30 725 11 0811 /00	Demontáž klozetu splachovacího, výlevky keramické	soubor	3,000	✓	168,50	505,50			21
31 725 11 2174 /00	Klozet keramický - kombi s hlubokým splachováním odpad šikmý	soubor	2,000	✓	4 576,00	9 152,00	0,01656	0,03312	21
32 725 11 2183 /00	Klozet keramický - kombi s úspornou armaturou odpad šikmý -OLYMP	soubor	2,000	✓	4 055,00	8 110,00	0,02656	0,05312	21
33 725 11 3102 /00	Montáž splachovače nádržkového - plastového nízkopoloženého	ks	2,000	✓	410,50	821,00	0,00069	0,00137	21
34 725 11 3122 /00	Montáž klozetových mís - kombi	ks	2,000	✓	635,50	1 271,00	0,00156	0,00312	21
35 725 21 0821 /00	Demontáž umyvadel bez výtokových armatur umyvadel	soubor	2,000	✓	110,50	221,00			21
36 725 21 1602 /00	Umyvadlo keramické - připevněné na stěnu šrouby - v bílé barvě 550mm-OLYMP	soubor	1,000	✓	1 842,50	1 842,50	0,01552	0,01552	21
37 725 21 1701 /00	Umyvatko keramické - stěnové, bílé 450mm -OLYMP JIKA deep	soubor	1,000	✓	1 754,50	1 754,50	0,00752	0,00752	21
38 725 24 1112 /00	Mísa (vanička) sprchová akrylátová čtvercová Libra 900x900mm	soubor	1,000	✓	5 196,50	5 196,50	0,01381	0,01381	21
39 725 24 5162 /00	Zástěna sprchová - zásvuná třídičná se dvěma posuvnými díly - výška < 2000mm, šířka < 900mm	soubor	1,000	✓	8 311,00	8 311,00	0,01034	0,01034	21
40 725 24 9102 /00	Montáž sprchových boxů ostatních typů	soubor	1,000	✓	3 447,00	3 447,00	0,00034	0,00034	21
41 725 29 1111 /00	Toaletní deska rovná Viola 7712,9 šířky 500mm	soubor	2,000	✓	625,50	1 251,00	0,00242	0,00484	21
42 725 29 1511 /00	Dávkovač tekutého mýdla kod V470 bezdotykový	soubor	2,000	✓	813,00	1 626,00	0,00052	0,00104	21
43 725 29 1521 /00	Držák toaletních papírů chrom	soubor	2,000	✓	285,50	571,00	0,00052	0,00104	21
44 725 29 1531 /00	Záchodová stětka závěsná chrom Novatorre 3	soubor	2,000	✓	952,00	1 904,00	0,00052	0,00104	21

složení rozpočtu - položkový rozpis
Z 2609 (ÚzP Rokycany)

číslo	popis	měrná jednotka	množství	jednotka	cena		hmotnost		21
					celkem	celkem	celkem	celkem	
45 725 29 1541_/00	Elisse - dvojháček, chrom	soubor	2,000 ✓	491,50	983,00	0,00052	0,00104	21	
46 725 31 1121_/00	Dřez jednoduchý - nerezový se zápachovou uzávěrkou s odkapávací miskou a plochou 860x435mm	soubor	1,000 ✓	1 850,00	1 850,00	0,00508	0,00508	21	
47 725 31 2111_/00	Montáž dřezu	soubor	1,000 ✓	410,00	410,00	0,00059	0,00059	21	
48 725 82 0801_/00	Demontáž baterie vodovodní nástěnné	soubor	3,000 ✓	67,00	201,00			21	
49 725 82 1325_/00	Baterie dřezová Ravak stojánková páková Suzan SN 016.00 s otočným ramínkem chrom	soubor	1,000 ✓	1 733,50	1 733,50	0,00184	0,00184	21	
50 725 82 1421_/00	Montáž baterie dřezové stojánkové G 1/2	ks	1,000 ✓	141,50	141,50	0,00004	0,00004	21	
51 725 82 2632_/00	Baterie umyvadlová Ravak nástěnná páková Suzan SN 041.00/150 150 mm chrom	soubor	2,000 ✓	1 629,00	3 258,00	0,00154	0,00308	21	
52 725 82 2711_/00	Montáž baterie na stěnu umyvadlové chromované	ks	2,000 ✓	95,50	191,00	0,00004	0,00008	21	
53 725 84 1311_/00	Baterie sprchová Ravak nástěnná páková Suzan SN 032.00/150 bez setu 150 mm chrom	soubor	1,000 ✓	1 929,00	1 929,00	0,00184	0,00184	21	
54 725 84 1411_/00	Montáž baterie na stěnu, sprchové s posuvnou výškou sprchy	ks	1,000 ✓	327,00	327,00	0,00013	0,00013	21	
55 725 85 9102_/00	Montáž - ventil odpadní pro zařízení předměty ostatních typů do DN 50	ks	3,000 ✓	91,00	273,00	0,00020	0,00059	21	
56 725 86 0109_/00	Uzávěrka zápachová pro zařízení předměty umyvadlová řada SAM T 1016 DN 40	ks	3,000 ✓	215,50	646,50	0,00049	0,00147	21	
57 725 86 5312_/00	Uzávěrka zápachová pro zařízení předměty sprchové řady HL 514S DN 40/50 samočisticí, kryt nerez kus	ks	1,000 ✓	692,00	692,00	0,00050	0,00050	21	
58 998 72 5102_/00	Přesun hmot pro zařízení předměty v objektech výšky do 12m	t	0,180	494,50	89,23			21	
specifikace:									
59 551 67 0016	Sedátko klozetové T 3545 bílé	ks	2,000 ✓	261,50	523,00	0,00133	0,00266	21	
60 551 92 0028	Baterie sprchová - příslušenství, Hansgrohe - Croma 1jet/Poter C chrom -posuvná sprcha	ks	1,000 ✓	1 971,50	1 971,50	0,00029	0,00029	21	
61 554 31 0052	Zrcadlo 300x450mm se zabroušenými hranami	ks	2,000 ✓	1 324,50	2 649,00	0,00350	0,00700	21	
62 642 91 0026	Kryt na sifon bílý JIKA 1934.1.1	ks	2,000 ✓	905,50	1 811,00	0,00400	0,00800	21	
Σ 725 (Zařizovací předměty)					65 663,23		0,18045		
733 (Rozvod potrubí)									
<i>specifikace:</i>									
63 733 29 1903_/00	Opravy rozvodů potrubí z trubek měděných -propojení potrubí D 18mm	ks	2,000 ✓	514,00	1 028,00	0,00001	0,00002	21	
Σ 733 (Rozvod potrubí)					1 028,00		0,00002		
735 (Otopná tělesa)									
<i>specifikace:</i>									
64 735 15 2577_/00	Otopná tělesa panelová Radik Ventil Kompakt, typ 22VK výška/délka 600/1000mm	ks	1,000 ✓	4 652,00	4 652,00	0,03480	0,03480	21	
65 735 15 9210_/00	Montáž panelových těles otopných dvouřadých mimo VSŽ stavební délky do 1140mm	ks	1,000 ✓	247,00	247,00			21	
Σ 735 (Otopná tělesa)					4 899,00		0,03480		
762 (Konstrukce tesařské)									
<i>specifikace:</i>									
66 762 51 1264_/00	Podlaha podkladová z desek OSB nebroušených na pero a drážku šroubovaných tl. 18mm	m2	54,300 ✓	293,00	15 909,90	0,01135	0,61617	21	
67 762 52 6110_/00	Tesařská montáž polštářů pod podlahy osové vzdálenosti do 65cm	m2	27,150 ✓	92,00	2 497,80			21	

složení rozpočtu - položkový rozpois

Z 2609 (UzP Rokycany)

číslo	popis	měrná jednotka	množství	jednotka	cena		hmotnost		DPH	
					celkem	celkem	jednotka	celkem		
68 998 76 2102 /00	Přesun hmot pro konstrukce tesařské v objektech výšky do 12m	t	1,159 ✓	1 183,50	1 372,25				21	
<i>specifikace</i>										
69 605 12 0220	Řezivo jehličnaté hranoly jakost I	m3	0,988 ✓	6 231,50	6 155,72	0,55000	0,54331		21	
Σ 762 (Konstrukce tesařské)					25 935,67		1,15948			
766 (Konstrukce truhlářské)										
<i>dotyčný příděl</i>										
70 766 11 2820 /00	Demontáž truhlářské stěny dřevěné zasklené	m2	8,100 ✓	153,50	1 243,35				21	
71 766 12 2310 /R5	Montáž - stěna kompletizovaná položasklená výšky do 275cm s parapetem do 130cm	m2	3,920 ✓	354,50	1 389,64				21	
72 766 12 2310 /R6	Výroba - stěna komplet položasklená výšky do 275cm s par. do 130cm vč.kování - OKNA CK	soubor	1,000 ✓	20 641,00	20 641,00				21	
73 766 66 0001 /00	Montáž - dveřní křídlo otevíravé do ocelové zárubně 1-křídlo, šířka do 0,8m	ks	5,000 ✓	515,00	2 575,00				21	
74 766 66 0112 /R1	Montáž + dodávka vnitřní dř. rámové stěny kpl s PO EI C 15 DP3-BB Kovo sro	kpl	1,000 ✓	60 297,50	60 297,50	0,30000	0,30000		21	
75 766 66 0112 /R2	Montáž + dodávka vnitřních dveří dvoukř. do dř. rámové stěny s PO EI C 15 DP3 s el.otv.-BB Kovo sro	kpl	1,000 ✓	87 305,00	87 305,00	0,10000	0,10000		21	
76 766 66 0181 /00	Montáž - dveřní křídlo protipožární otevíravé do obložkové zárubně 1-křídlo, šířka do 0,8m	ks	1,000 ✓	932,00	932,00				21	
77 766 66 0722 /00	Montáž - dveřní kování	ks	7,600 ✓	1 090,00	7 630,00				21	
78 766 68 2111 /00	Montáž - zárubeň obložková pro 1-křídlo - dveře - tl.stěny < 17cm	ks	1,000 ✓	967,50	967,50	0,00045	0,00045		21	
79 766 81 1116 /00	Montáž - spodní kuchyňská skříňka (korpus) - na nožky š. 180cm	ks	1,000 ✓	490,50	490,50				21	
80 766 81 1151 /00	Montáž - horní kuchyňská skříňka (korpus) - na stěnu š. 180cm	ks	1,000 ✓	705,00	705,00				21	
81 766 81 1212 /00	Montáž - kuchyňská pracovní deska (bez výřezu) l < 200cm	ks	1,000 ✓	245,00	245,00				21	
82 766 81 1223 /00	Příplatek k montáži kuchyňské pracovní desky - za osazení dřezu	ks	1,000 ✓	80,00	80,00	0,00009	0,00009		21	
83 766 81 1311 /00	Montáž - dvířka plná na spodních kuchyňských skříňkách	ks	4,000 ✓	46,00	184,00				21	
84 766 81 1353 /00	Montáž - dvířka skleněná na horních kuchyňských skříňkách	ks	4,000 ✓	66,50	266,00				21	
85 766 81 1411 /00	Montáž - úchyt dvířek spodních kuchyňských skříněk	ks	4,000 ✓	20,50	82,00				21	
86 766 81 1412 /00	Montáž - úchyt dvířek horních kuchyňských skříněk	ks	4,000 ✓	24,50	98,00				21	
87 766 81 1421 /00	Montáž - lišta plastová zaklapávací na kuchyňských linkách	m	3,200 ✓	21,50	68,80				21	
88 766 81 1441 /00	Montáž - kuchyňská světelná rampa příšroubovaná l < 100cm	ks	2,000 ✓	46,00	92,00				21	
89 766 82 5121 /R3	Montáž - truhlářských výrobků č.p.80-84-Truhl.Štrunc	soubor	1,000 ✓	13 000,00	13 000,00	0,80020	0,80020		21	
90 766 82 5121 /R4	Výroba a dodání nábytku dle p.č.80-84 vč.dopravy - Truhl.Štrunc	soubor	1,000 ✓	108 234,00	108 234,00	0,80020	0,80020		21	
91 998 76 6102 /00	Přesun hmot pro konstrukce truhlářské v objektech výšky do 12m	t	1,416 ✓	684,00	968,41				21	
<i>specifikace</i>										
92 549 64 0002	Cylindrická vložka dveřní zámková oboustranná - FAB2018B-5x klíč/vložka	ks	7,000 ✓	592,00	4 144,00	0,00015	0,00105		21	
93 562 16 0004	Klika se štíty	ks	7,000 ✓	311,00	2 177,00	0,00021	0,00147		21	
94 611 61 0009	Dveře vnitřní plně 60x197 dýha, dub	ks	1,000 ✓	2 151,50	2 151,50	0,01300	0,01300		21	
95 611 62 0008	Dveře vnitřní prosklené 2/3- 80x197 dýha dub	ks	1,000 ✓	3 324,00	3 324,00	0,02500	0,02500		21	

složení rozpočtu - položkový rozpis
Z 2609 (ÚzP Rokycany)

strana

číslo	popis	měrná jednotka	množství	jednotka	cena	celkem	hmotnost jednotka	celkem	DPH
96 611 64 0208	Dveře vnitřní prosklené 1/3 - 70x197 Clasik A	ks	1,000 ✓	7 626,50	7 626,50	0,02200	0,02200	21	
97 611 65 0142	Dveře protipožární vnitřní s CPL folií 80x197 vč.bezp.samozavírač,kukátko,elektrozám ek -PBI30	ks	1,000 ✓	8 250,50	8 250,50	0,02600	0,02600	21	
98 611 82 0009	Zárubeň obložková dub, buk	ks	1,000 ✓	2 935,50	2 935,50	0,01600	0,01600	21	
99 611 87 0016	Práh dubový dl. 820mm šířka 100mm	ks	5,000 ✓	188,00	940,00	0,00123	0,00615	21	
100 615 18 0005/1	Skříňka horní SPEED H 50 -303805.0	ks	3,000 ✓	1 534,50	4 603,50	0,02200	0,06600	21	
101 615 18 0005/2	Skříňka s dřezem ASKO SPEED DSPU 100303804.0+ spodní skříňka	kpl	1,000 ✓	6 571,50	6 571,50	0,03820	0,03820	21	
Σ 766 (Konstrukce truhlářské)						345 638,70		1,41580	
771 (Podlahy z dlaždic a obklady)									
<i>dlaždice / mramor</i>									
102 771 57 4113 /00	Montáž - dlažba z dlaždic keramických rezná hladká lepená Superflex do 12ks/m2	m2	3,240 ✓	275,50	892,62	0,00367	0,01189	21	
103 771 99 0111 /00	Vyrovnání podkladu samonivelační stěrkou tl.4mm - pevnost 15MPa	m2	3,240 ✓	327,00	1 059,48	0,00716	0,02320	21	
104 998 77 1102 /00	Přesun hmot pro podlahy z dlaždic v objektech výšky do 12m	t	0,106 ✓	418,00	44,29			21	
<i>specifikace</i>									
105 597 63 0226	Dlaždice Taurus-Mram D13SR 300x300x9l	m2	3,730 ✓	494,50	1 844,49	0,01900	0,07087	21	
Σ 771 (Podlahy z dlaždic a obklady)						3 840,88		0,10596	
776 (Podlahy povlakové)									
<i>podlahovina / lak</i>									
106 776 52 1100 /00	Lepení podlahoviny povlakové z PVC pásů bez podkladu	m2	64,770 ✓	87,00	5 634,99	0,00027	0,01775	21	
107 776 59 0100 /00	Vysátí podkladu podlahy	m2	64,770 ✓	4,00	259,08			21	
108 998 77 6102 /00	Přesun hmot pro podlahy povlakové v objektech výšky do 12m	t	0,203 ✓	305,50	61,88			21	
<i>specifikace</i>									
109 284 12 0003	Podlahovina z PVC bez podkladu Novoflor Standard 1500x1,5mm	m2	70,000	241,50	16 905,00	0,00264	0,18480	21	
Σ 776 (Podlahy povlakové)						22 860,95		0,20255	
781 (Obklady keramické)									
<i>dlaždice / mramor</i>									
110 781 47 4113 /00	Montáž - obklad keramický rezný lepený Superflex do 19ks/m2	m2	18,400 ✓	318,00	5 851,20	0,00300	0,05520	21	
111 781 47 9191 /00	Příplatek -obklad keramický za plochu do 10m2 k pol.781 47	m2	18,400 ✓	41,50	763,60			21	
112 781 49 5111 /00	Penetrace podkladu obkladu	m2	18,400 ✓	30,50	561,20	0,00030	0,00552	21	
113 998 78 1102 /00	Přesun hmot pro obklady keramické v objektech výšky do 12m	t	0,334	418,00	139,67			21	
<i>specifikace</i>									
114 597 61 0025	Obkladačky Blanka 20x25x0,68 l.jak.	m2	21,700 ✓	349,00	7 573,30	0,01260	0,27342	21	
Σ 781 (Obklady keramické)						14 888,97		0,33414	
784 (Malby)									
<i>dlaždice / mramor</i>									
115 784 45 3621 /00	Malba Primalex disperzní dvojnásobný s pen.nátěr. omyvatelná bílé místnosti výšky do 3,8m	m2	407,840 ✓	31,00	12 643,04	0,00039	0,15926	21	
Σ 784 (Malby)						12 643,04		0,15926	
786 (Čalounické úpravy)									
<i>dlaždice / mramor</i>									
116 786 62 4121 /00	Montáž žaluzie do 1,5 m2	m2	1,000 ✓	276,50	276,50	0,00027	0,00027	21	
117 611 24 0100	Žaluzie hliníková bílá 100x100cm	ks	1,000	828,00	828,00	0,00100	0,00100	21	
Σ 786 (Čalounické úpravy)						1 104,50		0,00127	

složení rozpočtu - položkový rozpis
Z 2609 (UzP Rokycany)

strana 6

číslo	popis	měrná jednotka	množství	jednotka	cena celkem	hmotnost jednotka	celkem	DPH
Σ PSV					498 502.94		3,59374	
Montáže								
M21 (Elektromontáže)								
<small>úroveň práce</small>								
118 M21	elektroinstalace + vzduchotechnika - cen.nab.fy.Novak Elektro	soubor	1,000 ✓	70 773.50	70 773.50			21
Σ M21 (Elektromontáže)					70 773.50			
bez určení stavebního dílu								
<small>úroveň práce</small>								
119 R.POL	Dodávka a montáž neprůstř. peněžní přep.s.integr.přes.miskou a neprůstř.skl+hlas.kom.zař.-TRESORAG	kpl	1,000 ✓	90 255.50	90 255.50	0.25000	0.25000	21
<small>specifikace</small>								
120 R.POL	Hasicí přístroj práškový 5kg 21A - revize+držák	KPL	2,000 ✓	833.50	1 667.00			21
Σ bez určení stavebního dílu					91 922.50		0.25000	
Σ Montáže					162 696.00		0.25000	
Σ					724 967.24		8.06849	

Krycí list nabídky

k veřejné zakázce malého rozsahu na stavební práce zadávané formou otevřeného řízení dle § 27 zákona č. 137/2006 Sb., o veřejných zakázkách, ve znění pozdějších předpisů (dále jen „ZVZ“)

„ÚZP v Rokycanech – stavební úpravy budovy č.p. 118“

Údaje o uchazeči

Obchodní firma nebo název (jedná-li se o právnickou osobu)	
Obchodní firma nebo jméno a příjmení (jedná-li se o fyzickou osobu)	Josef Pacovský-INSTAV
Sídlo (jedná-li se o právnickou osobu)	Lhota pod Radčem 45
Místo podnikání popř. místo trvalého pobytu (jedná-li se o fyzickou osobu)	33701 Rokycany
Právní forma	FO
IČ	11618698
DIČ	CZ451123064
Telefon	605221479
Fax	371751621
E-mail	instav@seznam.cz
Kontaktní osoba pro jednání ve věci nabídky	Josef Pacovský

Cenová nabídka

Celková nabídková cena za dílo bez DPH	775.474,-	Kč
DPH	162.849,-	Kč
Celková nabídková cena za dílo včetně DPH	938.323,-	Kč

V e Lhotě p.Radčem... dne 6.5.2016..



jméno a podpis
oprávněného zástupce uchazeče

