



DAROVACÍ SMLOUVA č. OV/114/j/2018/Ha

Dárce:

Moravskoslezský kraj

se sídlem ul. 28. října 117, 702 18 Ostrava

IČ 70890692

DIČ CZ70890692

zastoupený Správou silnic Moravskoslezského kraje, příspěvkovou organizací,
která jedná na základě čl. IX odst. 3) písm. d) zřizovací listiny
se sídlem Úprkova 795/1, 702 23 Ostrava

IČ 00095711

DIČ CZ00095711

zastoupena ředitelem příspěvkové organizace ing. Tomášem Böhmem
zapsaná v obchodním rejstříku Krajského soudu v Ostravě, oddíl Pr., vložka 988
(dále jen SSMSK)

Obdarovaný:

Statutární město Ostrava

sídlo: Prokešovo náměstí 1803/8, 729 30 Ostrava - Moravská Ostrava

IČO: 00845451

DIČ: CZ00845451 (plátce DPH)

městský obvod Polanka nad Odrou

sídlo: 1. května 1/2A, 725 25 Ostrava-Polanka nad Odrou

zastoupen: starostou městského obvodu p. Pavlem Bochniou

čl. I.

Dárce je vlastníkem nemovitostí, zapsaných na listu vlastnictví č. 2131 a to pozemků parcela č. **3181/20** (ostatní plocha- silnice), parcela č. **4258** (ostatní plocha- silnice), vše v katastrálním území **Polanka nad Odrou** obec Ostrava, okres Ostrava- město, přičemž SSMSK je oprávněna se shora specifikovanými nemovitostmi hospodařit v souladu se svou zřizovací listinou.

Titul nabytí shora uvedené nemovitosti je dán Rozhodnutím o přechodu nemovitostí do vlast. krajů (zák. č.157/2000 Sb. Ministerstva dopravy a spojů ČR č. j. 3796/2001-12-KM ze dne 10. 9. 2001, které nabylo účinnosti dnem 1. 10. 2001.

Geometrickým plánem č. 3305-5/2018 ze dne 9. 3. 2018, který je nedílnou součástí této smlouvy, došlo k rozdělení pozemku, a to následně.

Z pozemku parcela č. **3181/20** byl oddělen pozemek označený jako:

- parcela č. **3181/34** (ostatní plocha- silnice) o výměře 174 m².

Geometrickým plánem č. 3297-20/2017 ze dne 6. 2. 2018, který je nedílnou součástí této smlouvy, došlo k rozdělení pozemků, a to následně.

Z pozemku parcela č. **3181/20** byly odděleny pozemky označené jako:

- parcela č. **3181/31** (ostatní plocha- ostatní komunikace) o výměře 123 m²,
- parcela č. **3181/32** (ostatní plocha- ostatní komunikace) o výměře 555 m²,
- parcela č. **3181/33** (ostatní plocha- ostatní komunikace) o výměře 1144 m².

Z pozemku parcela č. **4258** byl oddělen pozemek označený jako:

- parcela č. **4258/2** (ostatní plocha- ostatní komunikace) o výměře 943 m².

čl. II.

Dárce touto smlouvou daruje obdarovanému shora uvedené nemovitosti, specifikované v čl. I. této smlouvy, a to pozemky p. č. 3181/31, 3181/32, 3181/33, 3181/34, 4258/2, přičemž obdarovaný tento dar přijímá a nabývá jej do svého vlastnictví.

Pozemky jsou podél silnice č. III/4782 *a Pod stavbou chodníku*.

Obdarovaný prohlašuje, že je mu znám stav nabývaných nemovitostí v době podpisu této smlouvy.

čl. III.

Dárce prohlašuje, že hodnota předmětu daru dle jeho účetní evidence činí celkem 1.490.038,38 Kč.

U pozemku parc. č. 3181/31	59.011,74 Kč.
U pozemku parc. č. 3181/32	266.272,46 Kč.
U pozemku parc. č. 3181/33	548.857,07 Kč.
U pozemku parc. č. 3181/34	83.480,01 Kč.
U pozemku parc. č. 4258/2	532.417,10 Kč.

čl. IV.

Účastníci této smlouvy berou na vědomí, že vlastnické právo k převáděným nemovitostem přejde na obdarovaného dnem, kdy nastanou právní účinky vkladu do katastru nemovitostí dle této smlouvy.

čl. V.

Dárce prohlašuje, že získal doložku platnosti právního úkonu, provedeného touto smlouvou, dle ustanovení § 23 zákona č. 129/2000 Sb., o krajích (krajské zřízení) ve znění pozdějších předpisů a záměr kraje byl v souladu s § 18, odst. 1 téhož zákona vyvěšen po dobu 30 dnů na úřední desce kraje.

Předmět smlouvy byl schválen usnesením zastupitelstva kraje č. *9/2018* ze dne *13.9.2018*.

Obdarovaný prohlašuje, že má předchozí souhlas příslušného orgánu – zastupitelstva městského obvodu č. **0319/ZMOB-Pol/1418/23**, ze dne **6. 6. 2018**.

čl. VI.

Správní poplatek za vklad práva vlastnického hradí obdarovaný.

Návrh na vklad práva vlastnického podá obdarovaný.

Obdarovaný je povinen bezprostředně po podání návrhu na příslušný katastrální úřad zaslat kopii tohoto návrhu SSMSK na e-mailovou adresu ov.podatelna@ssmsk.cz a zároveň se zavazuje návrh na vklad podat na příslušný katastrální úřad nejpozději do 20. dne v příslušném měsíci.

Dle této smlouvy provede Katastrální úřad pro Moravskoslezský kraj, Katastrální pracoviště v Ostravě příslušné změny na listu vlastnictví č. 2131 pro katastrální území Polanka nad Odrou, obec Ostrava, okres Ostrava- město.

čl. VII.

Smlouva je vyhotovena ve 3 stejnopisech, s tím, že každá strana obdrží po jednom vyhotovení smlouvy a jedno vyhotovení je určeno pro katastrální úřad.

čl. VIII.

Smluvní strany prohlašují, že si tuto smlouvu před jejím podpisem přečetly, že byla uzavřena po vzájemném projednání podle jejich pravé a svobodné vůle, určitě, vážně, srozumitelně, nikoliv v tísní za nápadně nevýhodných podmínek. Autentičnost této smlouvy potvrzují svými podpisy.

čl. IX.

Smluvní strany výslovně souhlasí, že tato smlouva může být bez jakéhokoliv omezení zveřejněna na oficiálních webových stránkách Moravskoslezského kraje na síti Internet (www.msk.cz), a to včetně všech případných příloh a dodatků.

Smluvní strany prohlašují, že skutečnosti uvedené v této smlouvě nepovažují za obchodní tajemství ve smyslu příslušných ustanovení právních předpisů a udělují svolení k jejich užití a zveřejnění bez stanovení jakýchkoli dalších podmínek.

Smluvní strany se dohodly, že tato smlouva – ať už je povinně uveřejňovanou smlouvou dle zákona č. 340/2015 Sb., o zvláštních podmínkách účinnosti některých smluv, uveřejňování těchto smluv a o registru smluv (zákon o registru smluv), či nikoli – bude uveřejněna v registru smluv. Uveřejnění této smlouvy v registru smluv zajistí bez zbytečného odkladu po jejím uzavření obdarovaný.

V Ostravě, dne 13-06-2018

Dárce: [redacted]
Ing. Tomáš Böhm
ředitel organizace



V Ostravě, dne 13-06-2018

Obdarovaný:..... [redacted]
Pavel Bochnia
starosta městského obvodu

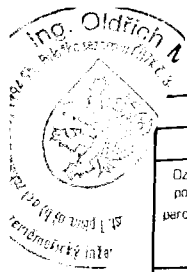

VÝKAZ DOSAVIDNÍHO A NOVÉHO STAVU ÚDAJŮ KATASTRU NEMOVITOSTÍ

Dosavidní stav				Nový stav										
Označení pozemku parc. číslem	Výměra parcely		Druh pozemku Způsob využití	Označení pozemku parc. číslem	Výměra parcely		Druh pozemku Způsob využití	Typ stavby Způsob využití	Způsob určení výměry	Porovnání se stavem evidence právních vztahů				
	ha	m ²			Díl přechází z pozemku označeného v					Číslo listu vlastnictví	Výměra dílu		Označení dílu	
					katastru nemovitostí	dřívejší poz. evidenc.					ha	m ²		
2873/10	1	09	orná půda	2873/10	98	ostat. pl. ostat.komunikace			2	2873/10		2098		98
				2873/31	11	orná půda			2	2873/10		2098		11
2873/13	1	42	orná půda	2873/13	23	ostat. pl. ostat.komunikace			2	2873/13		2098	1	23
				2873/30	19	orná půda			2	2873/13		2098		19
2873/14	5	78	orná půda	2873/14	52	ostat. pl. ostat.komunikace			2	2873/14		2098	4	52
				2873/27	69	orná půda			2	2873/14		2098		69
				2873/28	57	orná půda			2	2873/14		2098		57
2873/25		63	orná půda	2873/25	57	orná půda			2	2873/25		2098		57
				2873/29	6	ostat. pl. ostat.komunikace			2	2873/25		2098		6
2885	4	58	zahrady	2885/1	93	zahrady			2	2885		2098	1	93
				2885/2	03	ostat. pl. ostat.komunikace			2	2885		2098	2	03
				2885/3	55	zahrady			2	2885		2098		55
				2885/4	7	zahrady			2	2885		2098		7
3181/20	1	04	ostat. pl. síňice	3181/20	21	ostat. pl. síňice			2	3181/20		2131	86	21
				3181/31	23	ostat. pl. ostat.komunikace			2	3181/20		2131	1	23
				3181/32	55	ostat. pl. ostat.komunikace			2	3181/20		2131	5	55
				3181/33	44	ostat. pl. ostat.komunikace			2	3181/20		2131	11	44
4258	40	22	ostat. pl. síňice	4258/1	79	ostat. pl. síňice			2	4258		2131	30	78
				4258/2	43	ostat. pl. ostat.komunikace			2	4258		2131	9	44
	1	58			15									

Výkaz údajů o bonitovaných půdně ekologických jednotkách (BPEJ) k parcelám nového stavu

Parcelní číslo podle		Kód BPEJ	Výměra		BPEJ na dílu parcely	Parcelní číslo podle		Kód BPEJ	Výměra		BPEJ na dílu parcely
katastru nemovitostí	zjednodušené evidence		ha	m ²		katastru nemovitostí	zjednodušené evidence		ha	m ²	
2873/25		64310		57		2873/30	64300			3	
2873/27		64300		26			64310			16	
		64310		43		2873/31	64300			11	
2873/28		64300		29		2885/1	64300	1		93	
		64310		29		2885/3	64300			55	
						2885/4	64300			7	

GEOMETRICKÝ PLÁN pro rozdělení pozemku	Geometrický plán ověřil úředně oprávněný zeměměřičský inženýr: Jméno, příjmení: Ing. Oldřich Mikulecký Číslo položky seznamu úředně oprávněných zeměměřičských inženýrů: 340/95 Dne: 6. února 2018 Číslo: 59/2018 Náležitosti a přesnosti odpovídá právním předpisům.	Stěžopis ověřil úředně oprávněný zeměměřičský inženýr: Jméno, příjmení: Ing. Oldřich Mikulecký Číslo položky seznamu úředně oprávněných zeměměřičských inženýrů: 340/95 Dne: 15. února 2018 Číslo: 112/2018 Tento stěžopis odpovídá geometrickému plánu v elektronické podobě uloženému v dokumentaci katastrálního úřadu.
	Vyhovitel: Kamil Newrzella Úpavská 362, Bohuslavice, 747 19 IČ: 87687186, tel: 606 187 131 Číslo plánu: 3297-20/2017 Okres: Ústava město Obec: Ústava Kat. území: Polánka nad Odrou Mapový list: DKM Blávec 1-2/11, 12, 13, 21 Dosavidní vlastníkem pozemků byla poskytnuta možnost seznámit se v terénu s průběhem navrhovaných nových hranic které byly označeny předepsaným způsobem.	Katastrální úřad souhlasí s označením parcel. KÚ pro Moravskoslezský kraj KP Ostrava Ing. Petr Vladyka PGP-333/2018-807 2018.02.14 10:05:36 CET

PŘEHLED KLADU

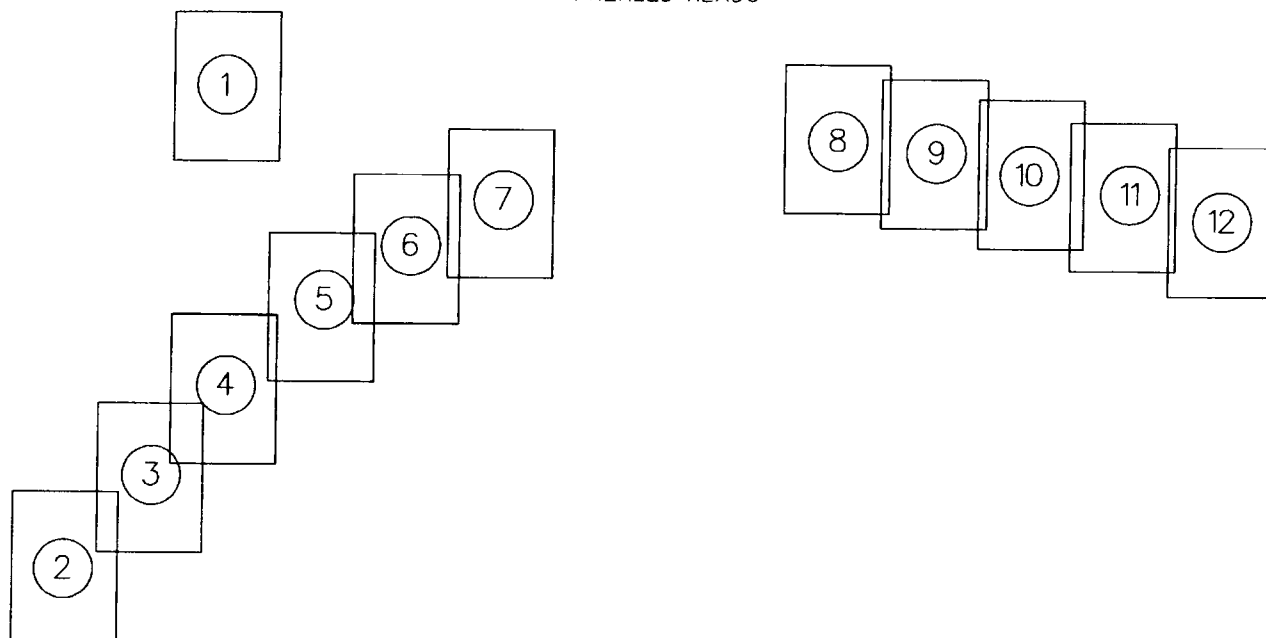

Seznam souřadnic (S-JTSK)

Číslo bodu	Souřadnice pro zápis do KN		Kód kv.	Poznámka
	Y	X		
k.o. Polánka nad Odrou (725081)				
3-3	479452.87	1104153.13	4	dočasně barvou
16-157	479424.75	1104380.81	4	sloupek plotu
16-158	479424.48	1104360.89	4	sloupek plotu
16-161	479443.24	1104399.33	4	sloupek plotu
20-53	478455.62	1104215.96	4	lom obruby
20-85	478453.08	1104220.96	4	dočasně kolíkem
1309-1	479447.14	1104041.40	4	zásek v betonu
1358-1	478880.56	1104131.77	4	nápojení obruby
1358-43	479162.71	1104199.88	4	nápojení obruby
1358-75	479416.82	1104386.62	4	nápojení obruby
1358-170	479344.78	1104320.34	4	dočasně kolíkem
1459-3	479454.14	1104043.46	4	pův. zab. trubka
1516-1	479478.54	1104158.36	4	dočasně barvou
1783-5	479437.21	1104361.29	4	dočasně kolíkem
1783-6	479444.59	1104152.08	4	dočasně barvou
1783-28	479428.93	1104361.03	4	dočasně kolíkem
2233-63	478440.99	1104217.42	4	dočasně kolíkem
2375-18	479328.23	1104305.07	4	dočasně kolíkem
2375-23	479444.46	1104415.57	3	lom obruby
2867-3122	479602.08	1104583.22	3	nápojení obruby
2993-6	479439.82	1104151.48	4	dočasně kolíkem
1	479447.74	1104043.29	3	lom obruby
2	479447.87	1104044.48	3	lom obruby
3	479447.52	1104104.77	3	lom obruby
4	479453.50	1104104.91	3	lom obruby
5	479453.81	1104045.84	3	lom obruby
6	479453.40	1104147.13	3	lom obruby
7	479453.94	1104149.61	3	lom obruby
8	479454.96	1104151.46	3	lom obruby
9	479456.23	1104152.84	3	lom obruby
10	479457.53	1104153.75	3	lom obruby
11	479458.72	1104154.32	4	zásek v betonu
12	479442.97	1104151.88	4	zásek v betonu
13	479443.63	1104151.67	3	lom obruby
14	479444.82	1104151.03	3	lom obruby
15	479445.87	1104150.08	3	lom obruby
16	479446.66	1104148.91	3	lom obruby
17	479447.15	1104147.50	3	lom obruby
18	479447.39	1104144.32	3	lom obruby
19	479426.09	1104380.37	3	lom obruby
20	479427.39	1104379.53	3	lom obruby
21	479428.35	1104378.34	3	lom obruby
22	479428.96	1104376.95	3	lom obruby
23	479429.11	1104375.67	3	lom obruby
24	479429.37	1104367.44	3	lom obruby
25	479424.57	1104367.25	4	lom obruby
26	479424.50	1104362.27	4	lom obruby
27	479429.49	1104362.41	3	lom obruby
28	479429.65	1104361.05	4	zásek v betonu

Seznam souřadnic (S-JTSK)

Číslo bodu	Souřadnice pro zápis do KN		Kód kv.	Poznámka
	Y	X		
k.o. Polánka nad Odrou (725081)				
29	479435.56	1104361.24	4	zásek v betonu
30	479435.36	1104373.81	3	lom obruby
31	479435.00	1104383.36	3	lom obruby
32	479435.10	1104391.18	4	zásek v betonu
33	479480.36	1104453.24	3	lom obruby
34	479549.59	1104525.09	3	lom obruby
35	479576.50	1104553.51	3	lom obruby
36	479591.81	1104570.54	3	lom obruby
37	479332.30	1104309.58	4	zásek v betonu
38	479331.84	1104308.61	3	lom obruby
39	479328.50	1104303.76	3	lom obruby
40	479324.45	1104299.08	3	lom obruby
41	479320.59	1104295.45	3	lom obruby
42	479315.22	1104290.92	3	lom obruby
43	479304.47	1104282.24	3	lom obruby
44	479284.35	1104267.39	3	lom obruby
45	479264.53	1104253.03	3	lom obruby
46	479250.66	1104243.02	3	lom obruby
47	479237.94	1104234.17	3	lom obruby
48	479227.54	1104227.52	3	lom obruby
49	479216.93	1104221.71	3	lom obruby
50	479205.81	1104216.52	3	lom obruby
51	479194.90	1104212.21	3	lom obruby
52	479172.77	1104203.48	3	lom obruby
53	478869.74	1104133.00	3	lom obruby
54	478823.80	1104139.85	3	lom obruby
55	478774.01	1104146.70	3	lom obruby
56	478724.28	1104153.22	3	lom obruby
57	478689.98	1104157.84	3	lom obruby
58	478638.37	1104154.46	3	lom obruby
59	478624.02	1104166.62	3	lom obruby
60	478618.63	1104167.66	3	lom obruby
61	478610.96	1104169.49	3	lom obruby
62	478600.67	1104172.42	3	lom obruby
63	478567.51	1104183.32	3	lom obruby
64	478547.92	1104189.34	3	lom obruby
65	478535.21	1104193.40	3	lom obruby
66	478521.24	1104197.99	3	lom obruby
67	478506.49	1104202.96	3	lom obruby
68	478492.11	1104207.45	3	lom obruby
69	478473.31	1104212.60	3	lom obruby
70	478465.88	1104214.35	3	lom obruby
71	478459.69	1104215.25	3	lom obruby
72	478453.42	1104216.99	3	lom obruby
73	478451.05	1104218.10	3	lom obruby
74	478448.98	1104219.76	4	zásek v betonu
75	479453.66	1104073.95	4	průsečík
76	479453.48	1104114.55	4	průsečík
77	479446.97	1104148.03	4	průsečík

1824/7

k.ú. Svinov
k.ú. Polanika nad Odrou
2848/1 K Lipě

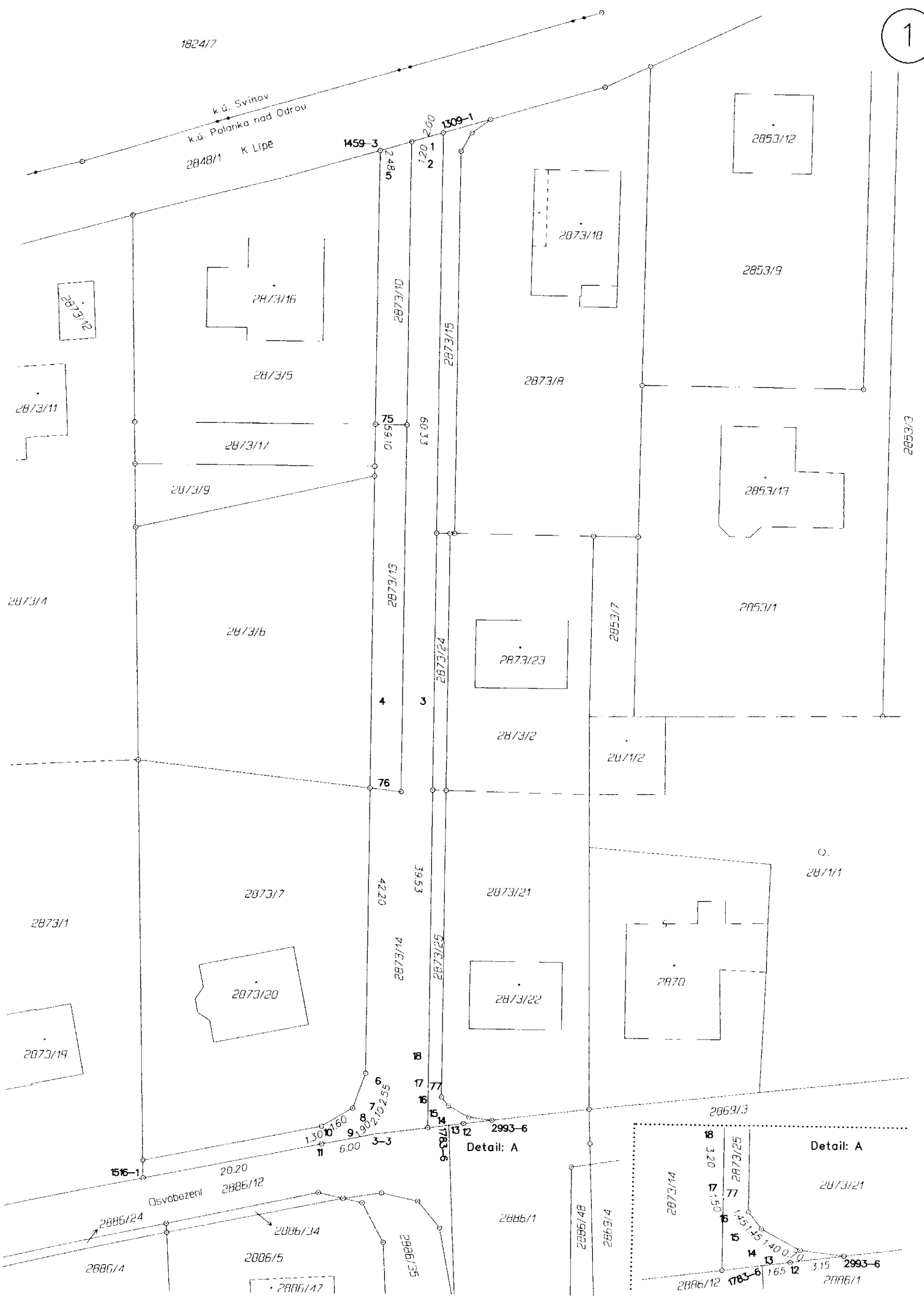

2886/73

2952/22

2952/10

2952/10

2886/71

2886/72

3201

34

35

4258

22.90

4259

3197/21

36

3197/23

16.35

2867-3122

Ostřevská

4276

3197/22

3197/24

4262

3202

3197/20

3181/15

3197/24

4260

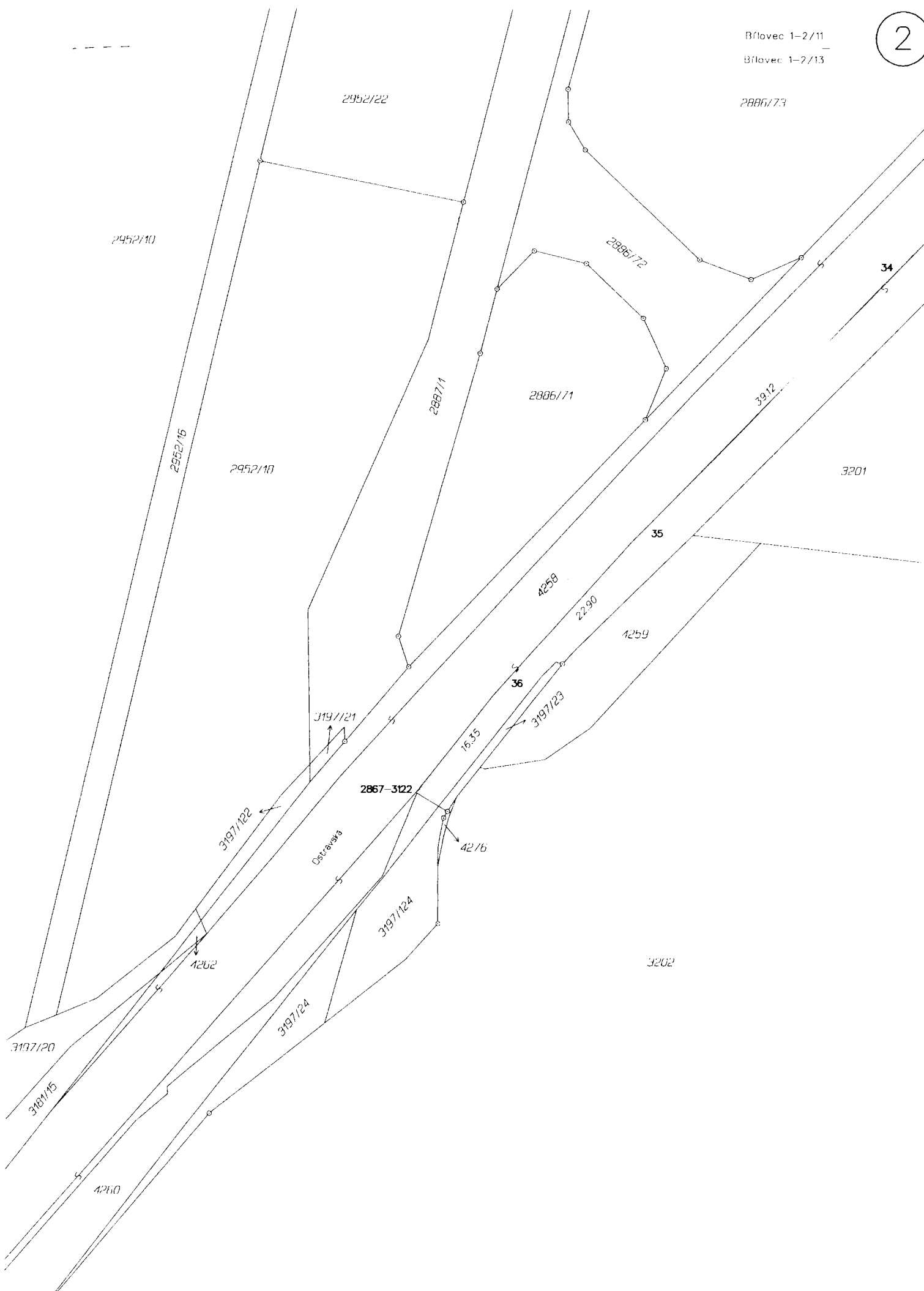

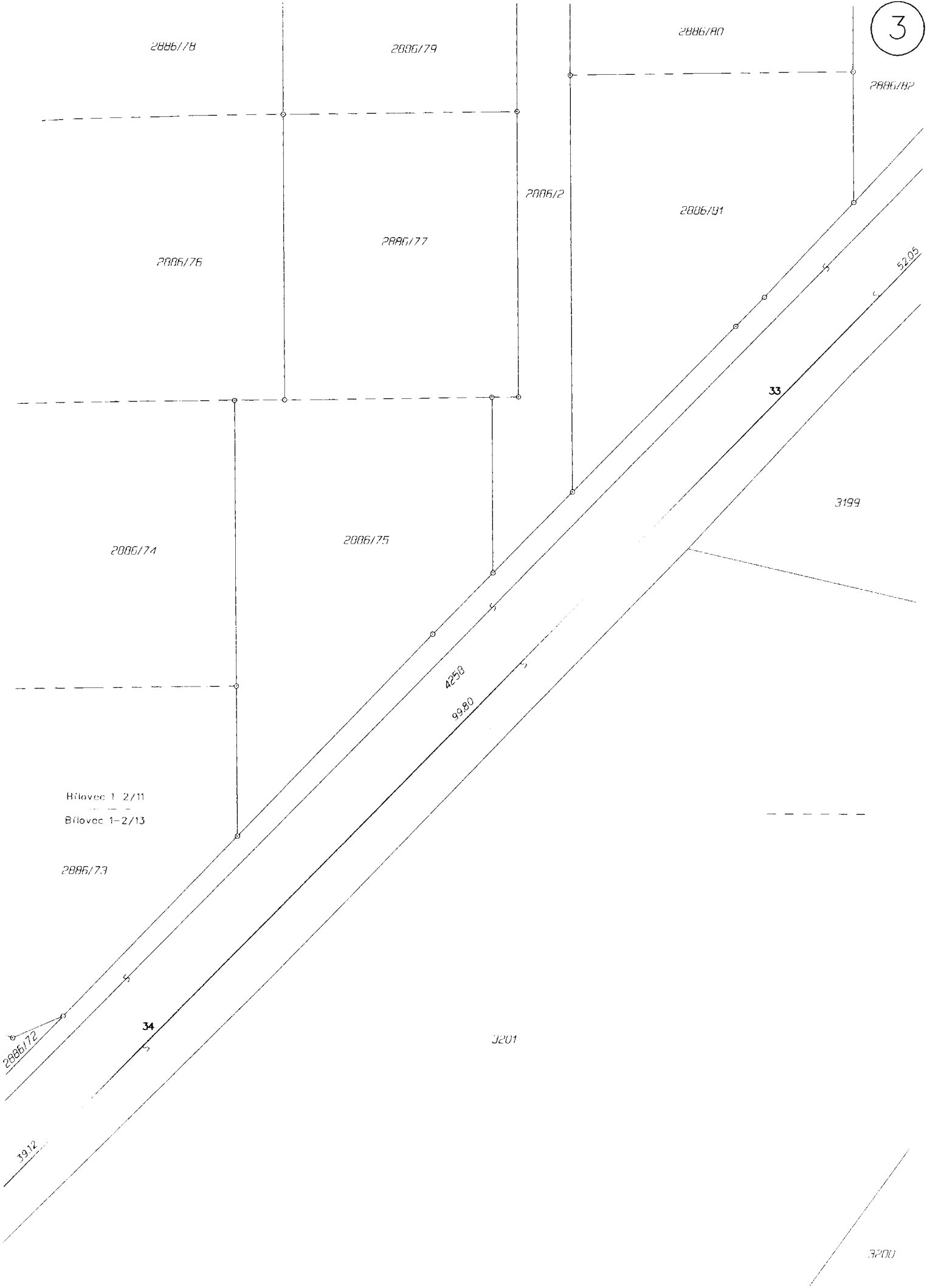

Janová

