

D o d a t e k č. 3

ke smlouvě o výpůjčce č. 000106 00 07

Dopravní podnik hl. m. Prahy, akciová společnost

sídlo: Sokolovská 217/42, 190 22 Praha 9
 IČ: 00005886
 DIČ: CZ00005886, plátce DPH
 OR: zapsaná u MS v Praze dne 11.07.1991, oddíl B, vložka 847
 zastoupená: [redacted], vedoucí jednotky Správa nemovitého majetku
 na základě pověření ze dne 6.8.2010 (příloha č. 1)
 bankovní spojení: Česká spořitelna a.s., Rytířská 29, Praha 1,
 č. ú.: 1930731349/0800

(dále jako „půjčitel“)

A

Odborový svaz pracovníků dopravy, silničního hospodářství a autoopravárenství Čech a Moravy ZO - Podnikový výbor D.P.HL.M. Prahy, A.S.-Autobusy

sídlo: Letňanská 65/24, 108 56 Praha 9 – Vysočany
 zastoupený: [redacted], předsedou
 IČ: 62939343
 DIČ: neplátce DPH
 registrace: Ministerstvo vnitra ČR VSP/1-2241/90-E
 bankovní spojení: Česká spořitelna a.s., č. ú. 0017361339/0800

*(dále jako „vypůjčitel“)**(nebo společně jako „smluvní strany“)*

uzavírají dodatek č. 3
 ke smlouvě o výpůjčce č. 000106 00 07
 ze dne 6.9.2007 (dále jen „smlouva“)
 (dále jen „dodatek“)

Smluvní strany se uzavřením dodatku dohodly na následující změně smlouvy:

1) Čl. I. Předmět smlouvy se mění a nově zní takto:

„Půjčitel půjčuje vypůjčitelu pro výkon odborové činnosti do bezplatného užívání nebytové kancelářské prostory – místnosti:

- provozovna Klíčov, Letňanská 24, Praha 9 - místnost č. 106 administrativní budovy o celkové rozloze 18,8 m² a místnost č. 108/1 administrativní budovy o celkové rozloze 17,3 m², místnosti se nacházejí v přízemí objektu,

- provozovna Kačerov, Ke Garážím 2, Praha 4 – místnost č. 204 (schůzová místnost) o celkové rozloze 29,90 m² a č. 207 (kancelář) o celkové rozloze 19,00 m², místnosti se nacházejí v objektu výpravny ve 2. nadz. podlaží,

- provozovna Řepy, Reinerova 6/701, Praha 6 – místnost č. 108 v 1. patře budovy D9b o celkové rozloze 36,71 m²,

kteřé jsou ve vlastnictví půjčitele. Dále půjčitel půjčuje a vypůjčitel přijímá do užívání věci movité, jejichž seznam je v příloze č. 1 smlouvy. Věci movité z místnosti 103b se přesouvají do nových místností č. 106 a č. 108/1 v provozovně Klíčov.

Vypůjčitel se zúčastnil protokolárního předání předmětu výpůjčky a souhlasí s tím, že jsou způsobilé ke smluvenému způsobu užívání.“

2) **Čl. IV. Styk smluvních stran** se mění a nově zní takto:
K jednání za půjčitele jsou oprávněni:

o smluvních vztazích a dodatcích ke smlouvě



provozně technické záležitosti, opravy a úpravy stavebních částí
technická správa objektů 340400
provozovna Klíčov
provozovna Kačerov
provozovna Řepy



3) Ostatní ujednání smlouvy zůstávají v platnosti.

4) Tento dodatek je vyhotoven ve čtyřech stejnopisech, z nichž každá smluvní strana obdrží dvě vyhotovení.

5) Dodatek nabývá platnosti a účinnosti dnem jeho podpisu smluvními stranami.

Příloha č. 1 – Pověření pro  ze dne 6.8.2010

V Praze dne: **19. 07. 2011**

V Praze dne:

Za půjčitele:

Za vypůjčitele:

Dopravní podnik hl. m. Prahy,
akciová společnost

Odborový svaz pracovníků dopravy,
silničního hospodářství a autoopravárenství
Čech a Moravy ZO - Podnikový výbor
D.P.H.L.M. Prahy, A.S.-Autobusy

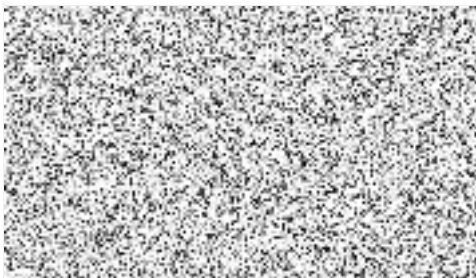

vedoucí jednotky Správa nemovitého majetku
na základě pověření ze dne 6.8.2010



předseda