

Výtisk č.: 1  
Počet listů: 3  
Počet příloh: 3  
Počet listů příloh: 21

## *o předání majetku státu a změně příslušnosti s ním hospodařit*

### **Zařízení služeb pro Ministerstvo vnitra,**

státní příspěvková organizace zřízená zřizovací listinou vydanou Ministerstvem vnitra České republiky pod č. j. N-1337/1997 ze dne 8.12.1997

se sídlem: Přípotoční 300/12, 101 01 Praha 10

IČ: 67779999

DIČ: CZ67779999

zastoupené: **Mgr. Romanem Švejdou, DiS., generálním ředitelem**

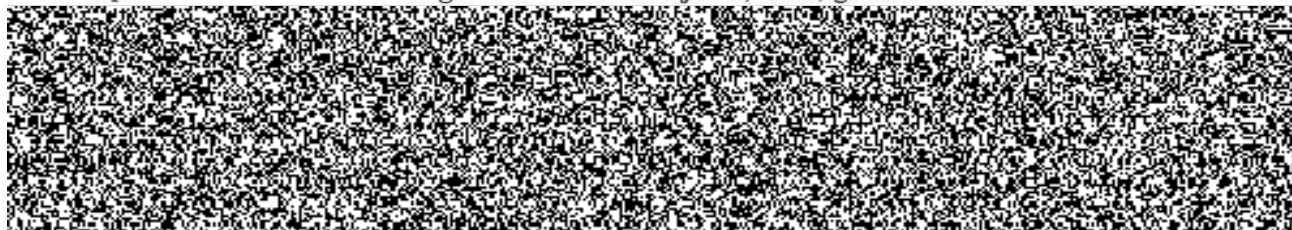

(dále jen „predavajici“)

a

### **Léčebné lázně Lázně Kynžvart,**

státní příspěvková organizace zřízená Ministerstvem zdravotnictví ČR, zřizovací listinou MZ ČR č.j. 17268/VI/2012, ze dne 29.5.2012.

se sídlem: Lázeňská 295, 354 91 Lázně Kynžvart

IČ: 00883573

DIČ: CZ00883573

zastoupené: **Ing. Janem Ludvíkem, MBA, ředitelem**



(dále jen „přejímající“)

níže uvedeného dne, měsíce a roku uzavírají smlouvu o předání majetku státu a změně příslušnosti s ním hospodařit (dále jen „smlouva“):

**ROZDĚLOVNÍK**  
Výtisk č. 1 ZSMV... převzal  
Výtisk č. 2 ZSMV... převzal  
Výtisk č. 3 LLLK... převzal  
Výtisk č. 4 LLLK... převzal

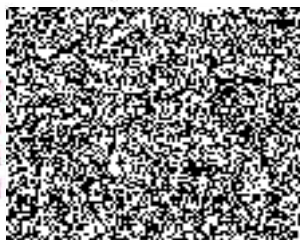

**I.**

1. Předávající prohlašuje, že je příslušný hospodařit s níže uvedeným movitým majetkem, přičemž příslušnost nabyt na základě skutečností uvedených pro jednotlivé položky v Příloze č. 3 této smlouvy.
2. Převod je realizován na základě schváleného rozhodnutí o trvalé nepotřebnosti majetku č.j. ZSM-11-17/HL-2018 ze dne 26.3.2018, nabídkce nepotřebného majetku č.j. ZSM-19-2/PNM-2018 ze dne 27.6.2018 a žádostí Léčebných lázní Lázně Kynžvart č.j. LLLK/2018/2165-EKO, ze dne 26.7.2018, evid. pod ZSM-průb.3059/2018 a č.j. LLLK/2018/2528-EKO, ze dne 24.8.2018, evid. pod ZSM-průb. 3451/2018.
3. Předmětem převodu je nepotřebný majetek státu (se kterým je příslušný hospodařit Předávající) v celkové pořizovací hodnotě 537.107,66 Kč (pět set třicet sedm tisíc jedno sto sem korun českých a šedesát šest haléřů). Seznam převáděného majetku je obsažen v Předávacím protokolu, tvořícím Přílohu č. 2.
4. Smluvní strany se dohodly, že za majetek Přijímající neposkytne Předávajícímu peněžité ani věcné plnění, resp. předání majetku proběhne bezúplatně.
5. Předávající předává majetek Přijímajícímu, který jej potřebuje pro plnění svých úkolů a v rámci své stanovené působnosti, k uspokojování výhradně potřeb přijímajícího, které vykonává ve veřejném zájmu.
6. O fyzickém předání a převzetí majetku bude pořízen Předávací protokol, obsahující bližší identifikační údaje majetku (nomenklatura, sériové číslo, název, datum pořízení, pořizovací hodnota, apod.) a tvořící Přílohu č. 2 smlouvy.
7. Seznam majetku, obsahující způsob a důvod nabytí práva hospodaření předávajícím, jakož i účetní zůstatkovou hodnotu, stanovenou ke dni účinnosti této smlouvy, dle čl. III. odst. 2 pro každou jednotlivou položku, bude tvořit Přílohu č. 3.
8. Ode dne předání je s předmětným majetkem příslušný hospodařit přijímající.
9. Místo předání majetku je objekt Předávajícího:  
Hotel Eden Herlíkovice, Za řekou 370, 543 02 Vrchlabí.

**II.**

1. Předávající převádí majetek na Přijímajícího se všemi právy a povinnostmi vázícími se k majetku a Přijímající se stává příslušným s tímto movitým majetkem hospodařit podle ustanovení § 9 zákona č. 219/2000 Sb., o majetku České republiky a jejím vystupování v právních vztazích, ve znění pozdějších předpisů.
2. Předávající prohlašuje, že majetek není zatížen žádnými dluhy, majetkovými právy ani jinými právními nároky.
3. Přijímající prohlašuje, že je mu stav předávaného majetku znám, že tento je způsobilý k užívání pro určené účely, a bere na vědomí, že Předávající nenese odpovědnost za případné vady, jež by se na něm v budoucnu vyskytly.
4. Fyzické předání majetku proběhne bez zbytečného odkladu po nabytí účinnosti této smlouvy.

**III.**

1. Tato smlouva je vyhotovena ve čtyřech stejnopisech s platností originálu, z nichž každá smluvní strana obdrží po dvou výtiscích.
2. Tato smlouva nabývá platnosti dnem uzavření a účinnosti dnem zveřejnění v registru smluv v souladu se zákonem č. 340/2015 Sb., o registru smluv, v platném znění.  
Zveřejnění smlouvy zabezpečí strana předávající.
3. Nedílnou součástí smlouvy jsou následující přílohy:

Příloha č. 1: Kopie žádosti Léčebné lázně Lázně Kynžvart

Příloha č. 2: Předávací protokol, obsahující specifikaci předávaného majetku

Příloha č. 3: Seznam majetku, obsahující účetní zůstatkovou hodnotu a způsob nabytí

4. Smluvní strany prohlašují, že si tuto smlouvu přečetly, že rozumí jejímu obsahu a s tímto obsahem souhlasí, což níže stvrzují svými vlastnoručními podpisy.

Praha dne: 11. 10. 2018

Lázně Kynžvart dne: 17. 10. 2018

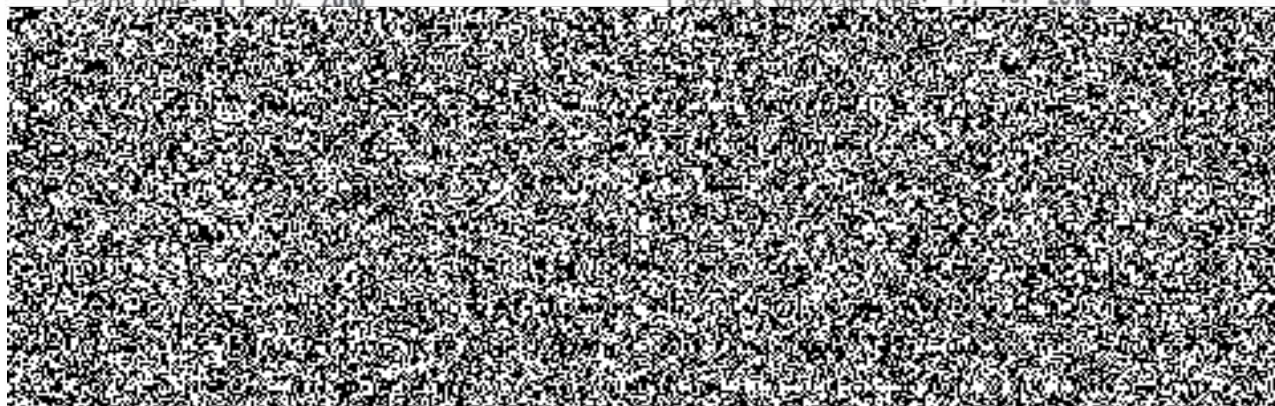

**LÉČEBNÉ LÁZNĚ LÁZNĚ KYNŽVART**Léčebné lázně Lázně Kynžvart, s.r.o.  
Lázeňská 295, 354 91 Lázně Kynžvart

117

**Zařízení služeb pro Ministerstvo vnitra**Přípotoční 300 /12  
10100 Praha 10 Vršovice

ZSM-19-5/PNM-2018

LLK/2018/2528-EKO

**Nabídka nepotřebného majetku - Zařízení služeb pro Ministerstvo vnitra**

Vážený pane řediteli,

v návaznosti na nabídku nepotřebného majetku č.j. MV- 81821-3/OSM-2018 zveřejněnou pod č.j. ZSM-19-5/PNM-2018 a rovněž na naši vlastní žádost ze dne 26.7.2017, č.j. LLLK/2018/2165-EKO, a dále na základě telefonické konzultace, z níž vyplynulo, že o některé nabízené předměty nebyl zájem, si dovoluujeme požádat o doplnění žádosti o movité věci uvedené v příloze této žádosti.

Žadatelem je státní příspěvková organizace Léčebné lázně Lázně Kynžvart, samostatný právní subjekt zřízený MZ ČR, ZL MZ ČR ČR z 29.5.2012, č.j. 17268-VI/2012, se sídlem Lázeňská 295, 354 91 Lázně Kynžvart, IČ: 00883573, ID datové schránky: 42sj3nc,

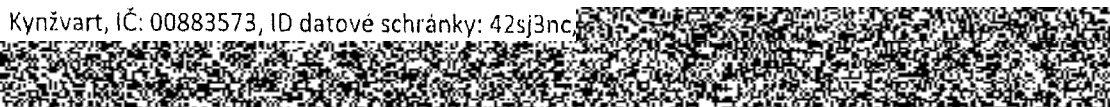

Děkuji za kladné vyřízení

s pozdravem

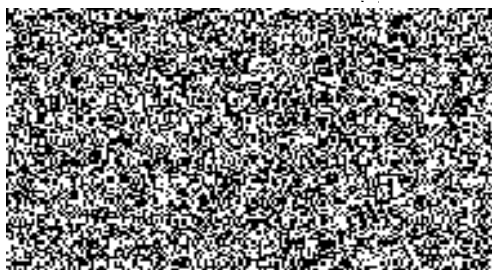

Příloha:

Soupis požadovaného majetku – Doplnění žádosti ze dne 26.7.2017, č.j. LLLK/2018/2165-EKO







1711	opěrač páru rokový	4 000,00 Kč	1	4 000,00 Kč	mod. J, kuchyně + stěna	Příloha č. 3 k č.j. IIV-81821-30514-2018
1713	terna nerez	400,00 Kč	4	1 600,00 Kč	bud. J, myčka	Příloha č. 3 k č.j. IIV-81821-30514-2018
1714	plech velký smalt	250,00 Kč	7	1 750,00 Kč	bud. J, myčka	Příloha č. 3 k č.j. IIV-81821-30514-2018
1715	cedník 6p.ČV.30 velobuchyňský nerez	150,00 Kč	1	150,00 Kč	bud. J, myčka	Příloha č. 3 k č.j. IIV-81821-30514-2018
1720	police gastronadoba I/1	80,00 Kč	1	80,00 Kč	bud. J, myčka	Příloha č. 3 k č.j. IIV-81821-30514-2018
1721	stůl přídavný kovový	500,00 Kč	1	500,00 Kč	bud. J, myčka	Příloha č. 3 k č.j. IIV-81821-30514-2018
1722	regál kovový 3 patra	200,00 Kč	1	200,00 Kč	bud. J, myčka	Příloha č. 3 k č.j. IIV-81821-30514-2018
1723	regál kovový 4 patra	200,00 Kč	1	200,00 Kč	bud. J, myčka	Příloha č. 3 k č.j. IIV-81821-30514-2018
1724	podlaha zbrnká úř.	50,00 Kč	1	50,00 Kč	bud. J, myčka	Příloha č. 3 k č.j. IIV-81821-30514-2018
1725	naběračka veka	110,00 Kč	5	550,00 Kč	bud. J, myčka	Příloha č. 3 k č.j. IIV-81821-30514-2018
1728	příložka propeřná 4x4 m	300,00 Kč	1	300,00 Kč	bud. J, stěna práce příloha	Příloha č. 3 k č.j. IIV-81821-30514-2018
1729	stůl nádob 3x2 m	50,00 Kč	1	50,00 Kč	bud. J, stěna práce příloha	Příloha č. 3 k č.j. IIV-81821-30514-2018
51	povětření komplet jednokřížko	850,00 Kč	56	47 800,00 Kč	bud. A, stěna pokojů, přízemí	Příloha č. 4 k č.j. IIV-81821-30514-2018
55	povětření cicha bílý	200,00 Kč	114	24 200,00 Kč	bud. A, stěna pokojů, přízemí	Příloha č. 4 k č.j. IIV-81821-30514-2018
56	povětření pošťák bílý	200,00 Kč	120	24 000,00 Kč	bud. A, stěna pokojů, přízemí	Příloha č. 4 k č.j. IIV-81821-30514-2018
87	proslázdlo	50,00 Kč	39	1 950,00 Kč	bud. A, stěna pokojů, přízemí	Příloha č. 4 k č.j. IIV-81821-30514-2018
88	ručník barevný	50,00 Kč	78	3 900,00 Kč	bud. A, stěna pokojů, přízemí	Příloha č. 4 k č.j. IIV-81821-30514-2018
89	ubrus bílý	150,00 Kč	4	600,00 Kč	bud. A, stěna pokojů, přízemí	Příloha č. 4 k č.j. IIV-81821-30514-2018
90	ubrus barevný	200,00 Kč	48	9 600,00 Kč	bud. A, stěna pokojů, přízemí	Příloha č. 4 k č.j. IIV-81821-30514-2018
91	pošťák	100,00 Kč	17	1 700,00 Kč	bud. A, stěna pokojů, přízemí	Příloha č. 4 k č.j. IIV-81821-30514-2018
92	deka jednokřížko	110,00 Kč	18	1 980,00 Kč	bud. A, stěna pokojů, přízemí	Příloha č. 4 k č.j. IIV-81821-30514-2018
93	napron barevný	80,00 Kč	65	5 200,00 Kč	bud. A, stěna pokojů, přízemí	Příloha č. 4 k č.j. IIV-81821-30514-2018
94	cicha třířádká krep	320,00 Kč	44	14 080,00 Kč	bud. A, stěna pokojů, přízemí	Příloha č. 4 k č.j. IIV-81821-30514-2018
95	pytel na prádlo	40,00 Kč	7	280,00 Kč	bud. B, APT-1, přízemí	Příloha č. 4 k č.j. IIV-81821-30514-2018
103	povětření komplet včetně ručníků a osušek	1 000,00 Kč	5	5 000,00 Kč	bud. B, APT-1, přízemí	Příloha č. 4 k č.j. IIV-81821-30514-2018
194	osuška barevná fólie	80,00 Kč	4	320,00 Kč	bud. B, stěna pokojů, 1 patro	Příloha č. 4 k č.j. IIV-81821-30514-2018
195	povětření pošťák krep barevný	100,00 Kč	28	2 800,00 Kč	bud. B, stěna pokojů, 1 patro	Příloha č. 4 k č.j. IIV-81821-30514-2018
198	povětření cicha krep barevný	250,00 Kč	28	7 000,00 Kč	bud. B, stěna pokojů, 1 patro	Příloha č. 4 k č.j. IIV-81821-30514-2018
197	osuška barevná fólie	80,00 Kč	22	1 760,00 Kč	bud. B, stěna pokojů, 1 patro	Příloha č. 4 k č.j. IIV-81821-30514-2018
196	ručník fólie	50,00 Kč	38	1 900,00 Kč	bud. B, stěna pokojů, 1 patro	Příloha č. 4 k č.j. IIV-81821-30514-2018
199	cicha bílá	100,00 Kč	210	21 000,00 Kč	bud. B, stěna pokojů, 1 patro	Příloha č. 4 k č.j. IIV-81821-30514-2018
200	povětření pošťák	100,00 Kč	187	18 700,00 Kč	bud. B, stěna pokojů, 1 patro	Příloha č. 4 k č.j. IIV-81821-30514-2018
207	houpatkový závěs	50,00 Kč	1	50,00 Kč	bud. B, stěna pokojů, 1 patro	Příloha č. 4 k č.j. IIV-81821-30514-2018
208	ubrus pařez výškový úzký	170,00 Kč	2	340,00 Kč	bud. B, stěna pokojů, 1 patro	Příloha č. 4 k č.j. IIV-81821-30514-2018
209	ubrus rovný	150,00 Kč	5	750,00 Kč	bud. B, stěna pokojů, 1 patro	Příloha č. 4 k č.j. IIV-81821-30514-2018
210	ubrus šokový	200,00 Kč	5	1 000,00 Kč	bud. B, stěna pokojů, 1 patro	Příloha č. 4 k č.j. IIV-81821-30514-2018
212	proslázdlo bílá - barevná - krep	30,00 Kč	190	5 700,00 Kč	bud. B, stěna pokojů, 1 patro	Příloha č. 4 k č.j. IIV-81821-30514-2018
213	proslázdlo	50,00 Kč	67	3 350,00 Kč	bud. B, stěna pokojů, přízemí	Příloha č. 4 k č.j. IIV-81821-30514-2018
214	cicha bar. bavlna	250,00 Kč	7	1 750,00 Kč	bud. B, stěna pokojů, přízemí	Příloha č. 4 k č.j. IIV-81821-30514-2018
215	povětření bar. bavlna	500,00 Kč	1	500,00 Kč	bud. B, stěna pokojů, přízemí	Příloha č. 4 k č.j. IIV-81821-30514-2018
216	povětření komplet jednokřížko	500,00 Kč	126	63 000,00 Kč	bud. B, stěna pokojů, přízemí	Příloha č. 4 k č.j. IIV-81821-30514-2018
217	proslázdlo	50,00 Kč	60	3 000,00 Kč	bud. B, stěna pokojů, přízemí	Příloha č. 4 k č.j. IIV-81821-30514-2018
222	osuška barevná fólie	80,00 Kč	20	1 600,00 Kč	bud. B, stěna pokojů, přízemí	Příloha č. 4 k č.j. IIV-81821-30514-2018
223	ručník fólie	50,00 Kč	103	5 150,00 Kč	bud. B, stěna pokojů, přízemí	Příloha č. 4 k č.j. IIV-81821-30514-2018
224	ubrus barevný	200,00 Kč	1	200,00 Kč	bud. B, stěna pokojů, přízemí	Příloha č. 4 k č.j. IIV-81821-30514-2018
228	proslázdlo	50,00 Kč	86	4 300,00 Kč	bud. C, pokojová	Příloha č. 4 k č.j. IIV-81821-30514-2018
378	povětření pošťák	200,00 Kč	93	18 600,00 Kč	bud. C, pokojová	Příloha č. 4 k č.j. IIV-81821-30514-2018
380	povětření deka	350,00 Kč	91	31 850,00 Kč	bud. C, pokojová	Příloha č. 4 k č.j. IIV-81821-30514-2018
381	ručník	50,00 Kč	50	2 500,00 Kč	bud. C, pokojová	Příloha č. 4 k č.j. IIV-81821-30514-2018
382	osuška	80,00 Kč	31	2 480,00 Kč	bud. C, pokojová	Příloha č. 4 k č.j. IIV-81821-30514-2018
383	napron	80,00 Kč	48	3 840,00 Kč	bud. C, pokojová	Příloha č. 4 k č.j. IIV-81821-30514-2018
389	proslázdlo	50,00 Kč	216	10 750,00 Kč	bud. C, stěna přízemí	Příloha č. 4 k č.j. IIV-81821-30514-2018
390	pošťák - povlak	100,00 Kč	213	21 300,00 Kč	bud. C, stěna přízemí	Příloha č. 4 k č.j. IIV-81821-30514-2018
391	peřina - povlak	100,00 Kč	191	19 100,00 Kč	bud. C, stěna přízemí	Příloha č. 4 k č.j. IIV-81821-30514-2018
392	pošťák na dělu	250,00 Kč	22	7 700,00 Kč	bud. C, stěna přízemí	Příloha č. 4 k č.j. IIV-81821-30514-2018
393	ubrus	200,00 Kč	25	5 000,00 Kč	bud. C, stěna přízemí	Příloha č. 4 k č.j. IIV-81821-30514-2018
394	ručník	50,00 Kč	25	1 250,00 Kč	bud. C, stěna přízemí	Příloha č. 4 k č.j. IIV-81821-30514-2018
395	napron	80,00 Kč	14	1 120,00 Kč	bud. C, stěna přízemí	Příloha č. 4 k č.j. IIV-81821-30514-2018
415	povětření komplet barevný bavlna	850,00 Kč	100	85 000,00 Kč	bud. D, stěna práce-velký, přízemí	Příloha č. 4 k č.j. IIV-81821-30514-2018
418	komplet povětření jednokřížko	850,00 Kč	67	56 950,00 Kč	bud. D, stěna práce-velký, přízemí	Příloha č. 4 k č.j. IIV-81821-30514-2018
417	povětření pošťák bílý	200,00 Kč	5	1 000,00 Kč	bud. D, stěna práce-velký, přízemí	Příloha č. 4 k č.j. IIV-81821-30514-2018
419	cicha bílá	200,00 Kč	5	1 000,00 Kč	bud. D, stěna práce-velký, přízemí	Příloha č. 4 k č.j. IIV-81821-30514-2018
420	ručník bavlna	50,00 Kč	2	100,00 Kč	bud. D, stěna práce-velký, přízemí	Příloha č. 4 k č.j. IIV-81821-30514-2018
421	povětření pošťák barevný krep	100,00 Kč	9	900,00 Kč	bud. D, stěna práce-velký, přízemí	Příloha č. 4 k č.j. IIV-81821-30514-2018
422	cicha krep barevný	250,00 Kč	9	2 250,00 Kč	bud. D, stěna práce-velký, přízemí	Příloha č. 4 k č.j. IIV-81821-30514-2018
	povětření komplet včetně ručníků a osušek	1 000,00 Kč	7	7 000,00 Kč	bud. D, stěna práce-velký, přízemí	Příloha č. 4 k č.j. IIV-81821-30514-2018



423	pověření na pošťák	200 00 Kč	7	1 400,00 Kč	bud. D, sídlo pražské velky, přízemí	Příloha č. 4 k č.j. MV-81821-30514-2018
424	pověření na delu	350 00 Kč	7	2 450,00 Kč	bud. D, sídlo pražské velky, přízemí	Příloha č. 4 k č.j. MV-81821-30514-2018
425	posílač	50 00 Kč	7	350,00 Kč	bud. D, sídlo pražské velky, přízemí	Příloha č. 4 k č.j. MV-81821-30514-2018
426	ručník	50 00 Kč	7	350,00 Kč	bud. D, sídlo pražské velky, přízemí	Příloha č. 4 k č.j. MV-81821-30514-2018
427	osuška	80 00 Kč	7	560,00 Kč	bud. D, sídlo pražské velky, přízemí	Příloha č. 4 k č.j. MV-81821-30514-2018
428	koupečnický přečistič a bílý	80 00 Kč	25	1 500,00 Kč	bud. D, sídlo pražské velky, přízemí	Příloha č. 4 k č.j. MV-81821-30514-2018
429	prostiha	30 00 Kč	9	270,00 Kč	bud. D, sídlo pražské velky, přízemí	Příloha č. 4 k č.j. MV-81821-30514-2018
430	počítač na pokřívání poků	50 00 Kč	27	1 350,00 Kč	bud. D, sídlo pražské velky, přízemí	Příloha č. 4 k č.j. MV-81821-30514-2018
431	počítač na delu, potok	150 00 Kč	31	4 650,00 Kč	bud. D, sídlo pražské velky, přízemí	Příloha č. 4 k č.j. MV-81821-30514-2018
432	ručník barevný	50 00 Kč	26	1 300,00 Kč	bud. D, sídlo pražské velky, přízemí	Příloha č. 4 k č.j. MV-81821-30514-2018
433	utrus	150 00 Kč	29	4 350,00 Kč	bud. D, sídlo pražské velky, přízemí	Příloha č. 4 k č.j. MV-81821-30514-2018
434	slavnice na víno stopka	40 00 Kč	18	840,00 Kč	bud. E hotel bar, přízemí	Příloha č. 4 k č.j. MV-81821-30514-2018
435	ohřívač na víno plast	300 00 Kč	1	300,00 Kč	bud. E hotel bar, přízemí	Příloha č. 4 k č.j. MV-81821-30514-2018
436	tuř. desky s	30 00 Kč	33	990,00 Kč	bud. E hotel kuchyň, přízemí	Příloha č. 4 k č.j. MV-81821-30514-2018
437	tuř. jídelní náby	50 00 Kč	50	2 500,00 Kč	bud. E hotel kuchyň, přízemí	Příloha č. 4 k č.j. MV-81821-30514-2018
438	lžičecí příborná dřeva	300 00 Kč	4	1 200,00 Kč	bud. E hotel kuchyň, přízemí	Příloha č. 4 k č.j. MV-81821-30514-2018
439	nůž kuchyňský různé	150 00 Kč	9	1 350,00 Kč	bud. E hotel kuchyň, přízemí	Příloha č. 4 k č.j. MV-81821-30514-2018
442	sekket na maso	250 00 Kč	1	250,00 Kč	bud. E hotel kuchyň, přízemí	Příloha č. 4 k č.j. MV-81821-30514-2018
443	tuř. jídelní dřív	80 00 Kč	47	4 230,00 Kč	bud. E hotel kuchyň, přízemí	Příloha č. 4 k č.j. MV-81821-30514-2018
444	meta nerez	250 00 Kč	5	1 250,00 Kč	bud. E hotel kuchyň, přízemí	Příloha č. 4 k č.j. MV-81821-30514-2018
445	váček na lesto	250 00 Kč	1	250,00 Kč	bud. E hotel kuchyň, přízemí	Příloha č. 4 k č.j. MV-81821-30514-2018
446	pačba na maso dřevěná	100 00 Kč	3	300,00 Kč	bud. E hotel kuchyň, přízemí	Příloha č. 4 k č.j. MV-81821-30514-2018
448	půlvev železná různá	120 00 Kč	14	1 680,00 Kč	bud. E hotel kuchyň, přízemí	Příloha č. 4 k č.j. MV-81821-30514-2018
449	struhas	80 00 Kč	1	80,00 Kč	bud. E hotel kuchyň, přízemí	Příloha č. 4 k č.j. MV-81821-30514-2018
450	mila nerez	80 00 Kč	1	80,00 Kč	bud. E hotel kuchyň, přízemí	Příloha č. 4 k č.j. MV-81821-30514-2018
453	lžičecí příborná LH	350 00 Kč	4	1 400,00 Kč	bud. E hotel kuchyň, přízemí	Příloha č. 4 k č.j. MV-81821-30514-2018
454	cedník kuchyňský kovový velký	150 00 Kč	4	600,00 Kč	bud. E hotel kuchyň, přízemí	Příloha č. 4 k č.j. MV-81821-30514-2018
455	cedník kuchyňský kovový malý	100 00 Kč	4	400,00 Kč	bud. E hotel kuchyň, přízemí	Příloha č. 4 k č.j. MV-81821-30514-2018
459	ovivač na lozenný ruční	100 00 Kč	1	100,00 Kč	bud. E hotel kuchyň, přízemí	Příloha č. 4 k č.j. MV-81821-30514-2018
459	porcelánová na lopotivou zmrzlinu	50 00 Kč	1	50,00 Kč	bud. E hotel kuchyň, přízemí	Příloha č. 4 k č.j. MV-81821-30514-2018
460	stoucha na brambory	150 00 Kč	2	300,00 Kč	bud. E hotel kuchyň, přízemí	Příloha č. 4 k č.j. MV-81821-30514-2018
462	podložka na medvědy	300 00 Kč	1	300,00 Kč	bud. E hotel kuchyň, přízemí	Příloha č. 4 k č.j. MV-81821-30514-2018
464	rabráčka 0,18	150 00 Kč	13	1 950,00 Kč	bud. E hotel kuchyň, přízemí	Příloha č. 4 k č.j. MV-81821-30514-2018
465	rabráčka 0,01	100 00 Kč	2	200,00 Kč	bud. E hotel kuchyň, přízemí	Příloha č. 4 k č.j. MV-81821-30514-2018
466	pekač v holičský s polní, smít	800 00 Kč	1	800,00 Kč	bud. E hotel kuchyň, přízemí	Příloha č. 4 k č.j. MV-81821-30514-2018
467	káječ na Inedily	300 00 Kč	1	300,00 Kč	bud. E hotel kuchyň, přízemí	Příloha č. 4 k č.j. MV-81821-30514-2018
470	teraz na polovinu porcelán s poliči	400 00 Kč	8	2 400,00 Kč	bud. E hotel kuchyň, přízemí	Příloha č. 4 k č.j. MV-81821-30514-2018
471	tuř. jídelní náby	40 00 Kč	38	1 520,00 Kč	bud. E hotel kuchyň, přízemí	Příloha č. 4 k č.j. MV-81821-30514-2018
472	kompostová meta sít	20 00 Kč	80	1 600,00 Kč	bud. E hotel kuchyň, přízemí	Příloha č. 4 k č.j. MV-81821-30514-2018
473	salátová míša sít	250 00 Kč	5	1 250,00 Kč	bud. E hotel kuchyň, přízemí	Příloha č. 4 k č.j. MV-81821-30514-2018
474	keramická nerez	400 00 Kč	3	1 200,00 Kč	bud. E hotel kuchyň, přízemí	Příloha č. 4 k č.j. MV-81821-30514-2018
475	omáčkovač nerez	250 00 Kč	2	500,00 Kč	bud. E hotel kuchyň, přízemí	Příloha č. 4 k č.j. MV-81821-30514-2018
477	zmrzlinový pohár sít velký	50 00 Kč	7	350,00 Kč	bud. E hotel kuchyň, přízemí	Příloha č. 4 k č.j. MV-81821-30514-2018
478	zmrzlinový pohár sít malý	30 00 Kč	7	210,00 Kč	bud. E hotel kuchyň, přízemí	Příloha č. 4 k č.j. MV-81821-30514-2018
479	zásobník na papírové ubrusy nástěnný	800 00 Kč	1	800,00 Kč	bud. E hotel kuchyň, přízemí	Příloha č. 4 k č.j. MV-81821-30514-2018
480	zásobník na lahvičky nápitkové nástěnný	200 00 Kč	1	200,00 Kč	bud. E hotel kuchyň, přízemí	Příloha č. 4 k č.j. MV-81821-30514-2018
481	pošít	100 00 Kč	63	6 300,00 Kč	bud. E hotel pokoj	Příloha č. 4 k č.j. MV-81821-30514-2018
482	delu pražská	110 00 Kč	63	6 930,00 Kč	bud. E hotel pokoj	Příloha č. 4 k č.j. MV-81821-30514-2018
483	proměračo buchněná bílá	50 00 Kč	9	450,00 Kč	bud. E hotel pokoj	Příloha č. 4 k č.j. MV-81821-30514-2018
484	počítač na pokřívání	50 00 Kč	10	500,00 Kč	bud. E hotel pokoj	Příloha č. 4 k č.j. MV-81821-30514-2018
485	počítač na delu	150 00 Kč	10	1 500,00 Kč	bud. E hotel pokoj	Příloha č. 4 k č.j. MV-81821-30514-2018
486	osuška bílá	80 00 Kč	3	240,00 Kč	bud. E hotel pokoj	Příloha č. 4 k č.j. MV-81821-30514-2018
487	ručník bílý	50 00 Kč	3	150,00 Kč	bud. E hotel pokoj	Příloha č. 4 k č.j. MV-81821-30514-2018
488	tuř. odpadkový s potápem chrom	50 00 Kč	25	1 250,00 Kč	bud. E hotel pokoj	Příloha č. 4 k č.j. MV-81821-30514-2018
492	utrus bílý	150 00 Kč	54	8 100,00 Kč	bud. E hotel restaurace, přízemí	Příloha č. 4 k č.j. MV-81821-30514-2018
493	utrus barevný	200 00 Kč	195	33 000,00 Kč	bud. E hotel restaurace, přízemí	Příloha č. 4 k č.j. MV-81821-30514-2018
494	báňoun na stůl	100 00 Kč	3	300,00 Kč	bud. E hotel restaurace, přízemí	Příloha č. 4 k č.j. MV-81821-30514-2018
495	náprsn	80 00 Kč	5	400,00 Kč	bud. E hotel restaurace, přízemí	Příloha č. 4 k č.j. MV-81821-30514-2018
497	tuř. na pečbo	40 00 Kč	6	240,00 Kč	bud. E hotel restaurace, přízemí	Příloha č. 4 k č.j. MV-81821-30514-2018
498	menážka velký 4 dílna	80 00 Kč	4	320,00 Kč	bud. E hotel restaurace, přízemí	Příloha č. 4 k č.j. MV-81821-30514-2018
499	menážka velký 3 dílna	100 00 Kč	4	400,00 Kč	bud. E hotel restaurace, přízemí	Příloha č. 4 k č.j. MV-81821-30514-2018
500	menážka malý 2 dílna	80 00 Kč	4	320,00 Kč	bud. E hotel restaurace, přízemí	Příloha č. 4 k č.j. MV-81821-30514-2018
501	cuřfenka sít	50 00 Kč	8	400,00 Kč	bud. E hotel restaurace, přízemí	Příloha č. 4 k č.j. MV-81821-30514-2018
502	šleka policeťová nerez	25 00 Kč	83	2 075,00 Kč	bud. E hotel restaurace, přízemí	Příloha č. 4 k č.j. MV-81821-30514-2018
508	počítač na pošťák jednobarevný	50 00 Kč	151	7 550,00 Kč	bud. E hotel sídlo pražské, 1 patro	Příloha č. 4 k č.j. MV-81821-30514-2018

509	pevňák na desku jednobarevný	150,00 Kč	175	28 250,00 Kč	bud. E hotel, sálaví prádla, 1 patro	Příloha č. 4 k č.j. MV-81821-305S11-2018
510	pytel na prádlo oranžový	49,00 Kč	50	2 000,00 Kč	bud. E hotel, sálaví prádla, 1 patro	Příloha č. 4 k č.j. MV-81821-305S11-2018
511	postelárka bahníková bílá	50,00 Kč	197	9 850,00 Kč	bud. E hotel, sálaví prádla, 1 patro	Příloha č. 4 k č.j. MV-81821-305S11-2018
512	omšák bílá	80,00 Kč	113	13 840,00 Kč	bud. E hotel, sálaví prádla, 1 patro	Příloha č. 4 k č.j. MV-81821-305S11-2018
513	ručník bílý	50,00 Kč	202	10 100,00 Kč	bud. E hotel, sálaví prádla, 1 patro	Příloha č. 4 k č.j. MV-81821-305S11-2018
514	kusopletovaná předložka bílá	60,00 Kč	104	6 240,00 Kč	bud. E hotel, sálaví prádla, 1 patro	Příloha č. 4 k č.j. MV-81821-305S11-2018
515	pošivák	100,00 Kč	2	200,00 Kč	bud. E hotel, sálaví prádla, 1 patro	Příloha č. 4 k č.j. MV-81821-305S11-2018
516	deska prokřivaná	110,00 Kč	5	550,00 Kč	bud. E hotel, sálaví prádla, 1 patro	Příloha č. 4 k č.j. MV-81821-305S11-2018
517	hnětek šlá 0,2	30,00 Kč	15	450,00 Kč	bud. E hotel, sálaví, přizemí	Příloha č. 4 k č.j. MV-81821-305S11-2018
518	síleňce 0,3	35,00 Kč	15	525,00 Kč	bud. E hotel, sálaví, přizemí	Příloha č. 4 k č.j. MV-81821-305S11-2018
519	síleňce 0,2	30,00 Kč	14	420,00 Kč	bud. E hotel, sálaví, přizemí	Příloha č. 4 k č.j. MV-81821-305S11-2018
520	síleňce 0,1 I	15,00 Kč	8	120,00 Kč	bud. E hotel, sálaví, přizemí	Příloha č. 4 k č.j. MV-81821-305S11-2018
521	síleňce na whisky	20,00 Kč	24	480,00 Kč	bud. E hotel, sálaví, přizemí	Příloha č. 4 k č.j. MV-81821-305S11-2018
522	síleňce 0,41 - Rauch	20,00 Kč	40	800,00 Kč	bud. E hotel, sálaví, přizemí	Příloha č. 4 k č.j. MV-81821-305S11-2018
523	hrušky 0,25 f - riot apple	30,00 Kč	24	720,00 Kč	bud. E hotel, sálaví, přizemí	Příloha č. 4 k č.j. MV-81821-305S11-2018
524	síleňce 0,31 - Korkis	70,00 Kč	72	4 940,00 Kč	bud. E hotel, sálaví, přizemí	Příloha č. 4 k č.j. MV-81821-305S11-2018
527	síleňce na vino skopla 0,1	25,00 Kč	33	825,00 Kč	bud. J, bar	Příloha č. 4 k č.j. MV-81821-305S11-2018
626	síleňce kofolová malá	20,00 Kč	7	140,00 Kč	bud. J, bar	Příloha č. 4 k č.j. MV-81821-305S11-2018
628	síleňce kofolová velká	30,00 Kč	5	150,00 Kč	bud. J, bar	Příloha č. 4 k č.j. MV-81821-305S11-2018
641	síleňce na vino skopla 0,2	30,00 Kč	19	570,00 Kč	bud. J, bar	Příloha č. 4 k č.j. MV-81821-305S11-2018
642	síleňce 0,3	35,00 Kč	41	1 435,00 Kč	bud. J, bar	Příloha č. 4 k č.j. MV-81821-305S11-2018
643	síleňce 0,2	25,00 Kč	25	625,00 Kč	bud. J, bar	Příloha č. 4 k č.j. MV-81821-305S11-2018
644	síleňce 0,25	30,00 Kč	28	780,00 Kč	bud. J, bar	Příloha č. 4 k č.j. MV-81821-305S11-2018
645	talíř dezertní	30,00 Kč	8	240,00 Kč	bud. J, bar	Příloha č. 4 k č.j. MV-81821-305S11-2018
646	sáček na lízu malý	25,00 Kč	6	150,00 Kč	bud. J, bar	Příloha č. 4 k č.j. MV-81821-305S11-2018
647	sáček na lízu střední	22,00 Kč	39	858,00 Kč	bud. J, bar	Příloha č. 4 k č.j. MV-81821-305S11-2018
648	sáček na lízu velký	35,00 Kč	8	280,00 Kč	bud. J, bar	Příloha č. 4 k č.j. MV-81821-305S11-2018
649	sáček na lízu velmi velký	40,00 Kč	13	520,00 Kč	bud. J, bar	Příloha č. 4 k č.j. MV-81821-305S11-2018
650	otěrák na lapa	150,00 Kč	2	300,00 Kč	bud. J, bar	Příloha č. 4 k č.j. MV-81821-305S11-2018
651	vačička na lízu	10,00 Kč	1	10,00 Kč	bud. J, bar	Příloha č. 4 k č.j. MV-81821-305S11-2018
652	síleňce na whisky	50,00 Kč	20	1 000,00 Kč	bud. J, bar	Příloha č. 4 k č.j. MV-81821-305S11-2018
653	síleňce BOHBAI	50,00 Kč	2	100,00 Kč	bud. J, bar	Příloha č. 4 k č.j. MV-81821-305S11-2018
654	síleňce 0,4	45,00 Kč	40	1 800,00 Kč	bud. J, bar	Příloha č. 4 k č.j. MV-81821-305S11-2018
655	síleňce 0,05	20,00 Kč	28	560,00 Kč	bud. J, bar	Příloha č. 4 k č.j. MV-81821-305S11-2018
656	síleňce 0,2	25,00 Kč	2	50,00 Kč	bud. J, bar	Příloha č. 4 k č.j. MV-81821-305S11-2018
657	síleňce pivní 0,5	35,00 Kč	127	4 445,00 Kč	bud. J, bar	Příloha č. 4 k č.j. MV-81821-305S11-2018
658	okružník na mydlo zavěsný	400,00 Kč	1	400,00 Kč	bud. J, bar	Příloha č. 4 k č.j. MV-81821-305S11-2018
659	zábradlí na ubrousky zavěsný	500,00 Kč	1	500,00 Kč	bud. J, bar	Příloha č. 4 k č.j. MV-81821-305S11-2018
660	sac kuličky	100,00 Kč	7	700,00 Kč	bud. J, bar	Příloha č. 4 k č.j. MV-81821-305S11-2018
661	produktová šňůra	40,00 Kč	1	40,00 Kč	bud. J, bar	Příloha č. 4 k č.j. MV-81821-305S11-2018
662	lyžička na led	200,00 Kč	1	200,00 Kč	bud. J, bar	Příloha č. 4 k č.j. MV-81821-305S11-2018
663	postelárka porcelán	15,00 Kč	60	900,00 Kč	bud. J, bar	Příloha č. 4 k č.j. MV-81821-305S11-2018
664	hrnek	30,00 Kč	19	570,00 Kč	bud. J, bar	Příloha č. 4 k č.j. MV-81821-305S11-2018
665	hrnek sklo	25,00 Kč	2	50,00 Kč	bud. J, bar	Příloha č. 4 k č.j. MV-81821-305S11-2018
666	lepkočtěr vnějí zavěsný	40,00 Kč	1	40,00 Kč	bud. J, bar	Příloha č. 4 k č.j. MV-81821-305S11-2018
667	nástek	50,00 Kč	2	100,00 Kč	bud. J, bar	Příloha č. 4 k č.j. MV-81821-305S11-2018
668	pošiváček Bulaček ke luštěnkám	200,00 Kč	1	200,00 Kč	bud. J, bar	Příloha č. 4 k č.j. MV-81821-305S11-2018
669	svícen sklo	10,00 Kč	13	130,00 Kč	bud. J, bar	Příloha č. 4 k č.j. MV-81821-305S11-2018
671	vačička jehliční nerez	30,00 Kč	174	5 220,00 Kč	bud. J, bar	Příloha č. 4 k č.j. MV-81821-305S11-2018
674	vačička dezertní nerez	40,00 Kč	180	7 200,00 Kč	bud. J, bar	Příloha č. 4 k č.j. MV-81821-305S11-2018
675	popelnice malá	30,00 Kč	20	600,00 Kč	bud. J, bar	Příloha č. 4 k č.j. MV-81821-305S11-2018
676	popelnice velká	250,00 Kč	15	3 750,00 Kč	bud. J, bar	Příloha č. 4 k č.j. MV-81821-305S11-2018
677	pužit obyčejný	39,00 Kč	35	1 365,00 Kč	bud. J, bar	Příloha č. 4 k č.j. MV-81821-305S11-2018
678	síleňce na vino skopla	25,00 Kč	30	750,00 Kč	bud. J, bar - sáboj	Příloha č. 4 k č.j. MV-81821-305S11-2018
679	sáček na lízu	40,00 Kč	24	960,00 Kč	bud. J, bar - sáboj	Příloha č. 4 k č.j. MV-81821-305S11-2018
680	menářka malá šifrá	40,00 Kč	8	320,00 Kč	bud. J, jedna	Příloha č. 4 k č.j. MV-81821-305S11-2018
681	lepkočtěr vnějí zavěsný	20,00 Kč	1	20,00 Kč	bud. J, jedna	Příloha č. 4 k č.j. MV-81821-305S11-2018
682	hráček na líněčky	350,00 Kč	1	350,00 Kč	bud. J, kuchyně	Příloha č. 4 k č.j. MV-81821-305S11-2018
683	střuhačo veľkokuch. k zovavé úpeční Nbel	350,00 Kč	1	350,00 Kč	bud. J, kuchyně	Příloha č. 4 k č.j. MV-81821-305S11-2018
686	pánev železná různá	100,00 Kč	12	1 200,00 Kč	bud. J, kuchyně	Příloha č. 4 k č.j. MV-81821-305S11-2018
687	loď na pedro průhledný velký	500,00 Kč	1	500,00 Kč	bud. J, kuchyně	Příloha č. 4 k č.j. MV-81821-305S11-2018
688	miska zadržovací velká	150,00 Kč	3	450,00 Kč	bud. J, kuchyně	Příloha č. 4 k č.j. MV-81821-305S11-2018
689	miska zadržovací malá	100,00 Kč	1	100,00 Kč	bud. J, kuchyně	Příloha č. 4 k č.j. MV-81821-305S11-2018
690	miska LH	50,00 Kč	4	200,00 Kč	bud. J, kuchyně	Příloha č. 4 k č.j. MV-81821-305S11-2018
697	vidlice masová	80,00 Kč	1	80,00 Kč	bud. J, kuchyně	Příloha č. 4 k č.j. MV-81821-305S11-2018
702	talíř jehliční malý	60,00 Kč	50	3 000,00 Kč	bud. J, kuchyně	Příloha č. 4 k č.j. MV-81821-305S11-2018

703	skleněná na šampus	40,00 Kč	20	800,00 Kč	bud. J. kuchyně sklad	Příloha č. 4 k č.j. MV-81821-30/S14-2018
704	leží pohyblivá	80,00 Kč	12	960,00 Kč	bud. J. kuchyně sklad	Příloha č. 4 k č.j. MV-81821-30/S14-2018
705	lžena na polévku porcelán s polítki	350,00 Kč	19	6 650,00 Kč	bud. J. kuchyně sklad	Příloha č. 4 k č.j. MV-81821-30/S14-2018
706	hrnček skleněný 0,25	25,00 Kč	24	600,00 Kč	bud. J. kuchyně sklad	Příloha č. 4 k č.j. MV-81821-30/S14-2018
707	podšásk dřevěná 1 x 1,5	40,00 Kč	2	80,00 Kč	bud. J. kuchyně sklad	Příloha č. 4 k č.j. MV-81821-30/S14-2018
708	podšásk UH velký	100,00 Kč	3	300,00 Kč	bud. J. myčka	Příloha č. 4 k č.j. MV-81821-30/S14-2018
709	hrnec Hněk 25l	400,00 Kč	1	400,00 Kč	bud. J. myčka	Příloha č. 4 k č.j. MV-81821-30/S14-2018
710	hrnec Hněk 30l	500,00 Kč	1	500,00 Kč	bud. J. myčka	Příloha č. 4 k č.j. MV-81821-30/S14-2018
711	skanč ovládn. 10l	250,00 Kč	1	250,00 Kč	bud. J. myčka	Příloha č. 4 k č.j. MV-81821-30/S14-2018
712	lžic porcelán ovál	200,00 Kč	28	5 600,00 Kč	bud. J. myčka	Příloha č. 4 k č.j. MV-81821-30/S14-2018
713	lžena na polévku porcelán s polítki	350,00 Kč	3	1 050,00 Kč	bud. J. myčka	Příloha č. 4 k č.j. MV-81821-30/S14-2018
714	obložení sklo	50,00 Kč	3	150,00 Kč	bud. J. myčka	Příloha č. 4 k č.j. MV-81821-30/S14-2018
715	obložení sklo UH	50,00 Kč	3	150,00 Kč	bud. J. myčka	Příloha č. 4 k č.j. MV-81821-30/S14-2018
716	termoska UH	250,00 Kč	1	250,00 Kč	bud. J. myčka	Příloha č. 4 k č.j. MV-81821-30/S14-2018
717	leží pohyblivá	40,00 Kč	135	5 400,00 Kč	bud. J. myčka	Příloha č. 4 k č.j. MV-81821-30/S14-2018
718	leží pohyblivá	60,00 Kč	98	5 760,00 Kč	bud. J. myčka	Příloha č. 4 k č.j. MV-81821-30/S14-2018
719	leží pohyblivá	30,00 Kč	77	2 310,00 Kč	bud. J. myčka	Příloha č. 4 k č.j. MV-81821-30/S14-2018
720	leží pohyblivá	15,00 Kč	64	960,00 Kč	bud. J. myčka	Příloha č. 4 k č.j. MV-81821-30/S14-2018
721	podšásk	45,00 Kč	11	495,00 Kč	bud. J. myčka	Příloha č. 4 k č.j. MV-81821-30/S14-2018
722	podšásk	127,00 Kč	1	127,00 Kč	bud. J. myčka	Příloha č. 4 k č.j. MV-81821-30/S14-2018
723	podšásk	100,00 Kč	10	1 000,00 Kč	bud. J. sklad prádelna jídelna	Příloha č. 4 k č.j. MV-81821-30/S14-2018
724	hrnec skleněný porcelán 0,25	30,00 Kč	28	840,00 Kč	bud. J. sklad prádelna jídelna	Příloha č. 4 k č.j. MV-81821-30/S14-2018
725	lampa svítidla sklo	30,00 Kč	35	1 050,00 Kč	bud. J. sklad prádelna jídelna	Příloha č. 4 k č.j. MV-81821-30/S14-2018
726	ubrus barevný	200,00 Kč	487	97 400,00 Kč	bud. J. sklad prádelna jídelna	Příloha č. 4 k č.j. MV-81821-30/S14-2018
727	ubrus bílý	150,00 Kč	54	8 100,00 Kč	bud. J. sklad prádelna jídelna	Příloha č. 4 k č.j. MV-81821-30/S14-2018
728	prýdla na prádelnu	40,00 Kč	5	200,00 Kč	bud. J. sklad prádelna jídelna	Příloha č. 4 k č.j. MV-81821-30/S14-2018
729	ručník bavlna	40,00 Kč	1	40,00 Kč	bud. J. sklad prádelna jídelna	Příloha č. 4 k č.j. MV-81821-30/S14-2018
730	ručník bavlna	50,00 Kč	5	250,00 Kč	bud. J. sklad prádelna jídelna	Příloha č. 4 k č.j. MV-81821-30/S14-2018
731	napron barevný	80,00 Kč	273	21 840,00 Kč	bud. J. sklad prádelna jídelna	Příloha č. 4 k č.j. MV-81821-30/S14-2018
732	napron bílý	80,00 Kč	13	1 040,00 Kč	bud. J. sklad prádelna jídelna	Příloha č. 4 k č.j. MV-81821-30/S14-2018
733	závěs	80,00 Kč	15	1 200,00 Kč	bud. J. sklad prádelna jídelna	Příloha č. 4 k č.j. MV-81821-30/S14-2018
734	závěs	30,00 Kč	1	30,00 Kč	bud. J. sklad prádelna jídelna	Příloha č. 4 k č.j. MV-81821-30/S14-2018
735	karafa sklo 0,75 l	60,00 Kč	5	300,00 Kč	bud. J. sklad prádelna jídelna	Příloha č. 4 k č.j. MV-81821-30/S14-2018
736	lžic UH	100,00 Kč	155	15 500,00 Kč	bud. J. výdej jídel	Příloha č. 4 k č.j. MV-81821-30/S14-2018
737	stojan na ubrusy	50,00 Kč	1	50,00 Kč	bud. J. výdej jídel	Příloha č. 4 k č.j. MV-81821-30/S14-2018
738	polštář	110,00 Kč	7	770,00 Kč	bud. F. sklad F1 polozpá	Příloha č. 5 k č.j. MV-81821-30/S14-2018
739	stůl	100,00 Kč	7	700,00 Kč	bud. F. sklad F1 polozpá	Příloha č. 5 k č.j. MV-81821-30/S14-2018
740	polštář	300,00 Kč	69	20 700,00 Kč	bud. F. sklad F1 polozpá	Příloha č. 5 k č.j. MV-81821-30/S14-2018
741	stůl	200,00 Kč	59	11 800,00 Kč	bud. F. sklad F1 polozpá	Příloha č. 5 k č.j. MV-81821-30/S14-2018
742	stůl	50,00 Kč	65	2 500,00 Kč	bud. F. sklad F1 polozpá	Příloha č. 5 k č.j. MV-81821-30/S14-2018
743	lampička povlečení jednokřídlo	150,00 Kč	12	1 800,00 Kč	bud. F. sklad F1 polozpá	Příloha č. 5 k č.j. MV-81821-30/S14-2018
744	závěs	30,00 Kč	16	480,00 Kč	bud. F. sklad F1 polozpá	Příloha č. 5 k č.j. MV-81821-30/S14-2018
745	napron	80,00 Kč	27	2 160,00 Kč	bud. F. sklad F1 polozpá	Příloha č. 5 k č.j. MV-81821-30/S14-2018
746	závěs	30,00 Kč	2	60,00 Kč	bud. F. sklad F1 polozpá	Příloha č. 5 k č.j. MV-81821-30/S14-2018
747	ručník bavlna	20,00 Kč	28	560,00 Kč	bud. F. sklad F1 polozpá	Příloha č. 5 k č.j. MV-81821-30/S14-2018

datové  
schránkyDatová schránka: jazgiwe, Zařízení služeb pro Ministerstvo vnitra,  
Připotoční 300/12, 10100 Praha 10, CZ

## Dodaná zpráva - Detail zprávy

**Věc:** Nabídka nepotřebného majetku - Zařízení služeb pro Ministerstvo vnitra  
**ID zprávy:** 601730922  
**Typ zprávy:** Kreditní Poštovní datová zpráva  
**Datum a čas dodání:** 25.8.2018 v 14:39:57

---

**Odesílatel:** Léčebné lázně Lázně Kynžvart, Lázeňská 295, 35491 Lázně Kynžvart, CZ  
**ID schránky:** 42sj3nc  
**Typ schránky:** PO

---

**Zmocnění:** Nežadáno  
**Odstavec:** Nežadáno  
**Naše číslo jednací:** LLLK/2018/2528-EKO  
**Naše spisová značka:** LLLK/2018/2528-EKO  
**Vaše číslo jednací:** ZSM-19-5/PNM-2018  
**Vaše spisová značka:** Nežadáno  
**K rukám:** Nežadáno  
**Do vlastních rukou:** Ano  
**Doručení fikcí zakázáno:** Ne

---

### Přílohy:

Soupis Doplnění žádosti LLLK.pdf (396,64 kB)  
Žádost 2 LLLK Doplnění.pdf (406,78 kB)

---



# LÉČEBNÉ LÁZNĚ LÁZNĚ KYNŽVART

LEČEBNÉ LÁZNĚ KYNŽVART, s.r.o.  
Lázeňská 295, 354 91 Lázně Kynžvart

111

Zařízení služeb pro Ministerstvo vnitra

Přípotoční 300/12  
10100 Praha 10



ZSM-19-5/PNM-2018

LLIK/2018/2165-EKO



**Nabídka nepotřebného majetku - Zařízení služeb pro Ministerstvo vnitra**

Vážený pane řediteli,

v návaznosti na nabídku nepotřebného majetku č.j. MV- 81821-3/OSM-2018 zveřejněnou pod č.j. ZSM-19-5/PNM-2018 si dovoluujeme požádat o movité věci uvedené v příloze této žádosti.

Žadatelem je státní příspěvková organizace Léčebné lázně Lázně Kynžvart, samostatný právní subjekt zřízený MZ ČR, ZL MZ ČR ČR z 29.5.2012, č.j. 17268-VI/2012, se sídlem Lázeňská 295, 354 91 Lázně Kynžvart, IČ: 00883573, ID datové schránky: 42sj3nc.

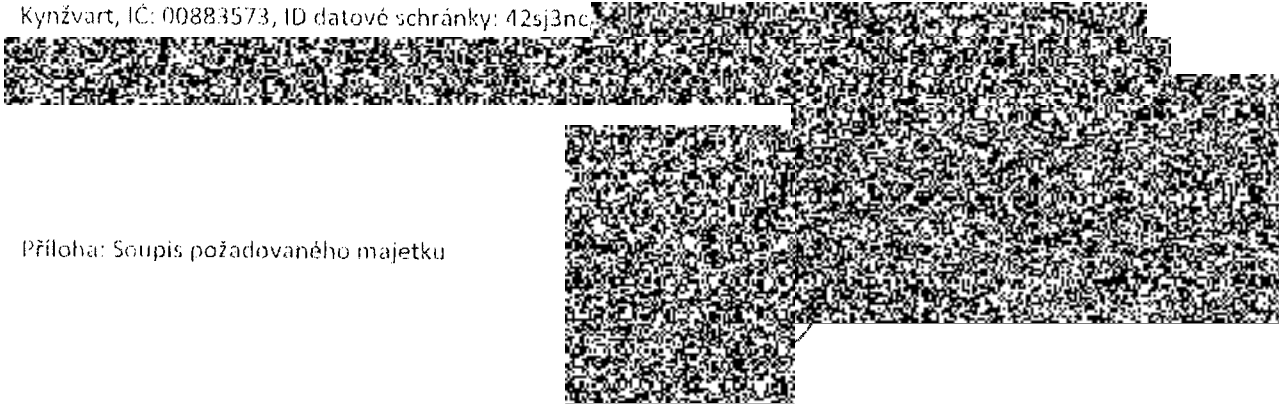

Příloha: Seupis požadovaného majetku

ZSM-prüb. 3059/ 2018

Seznam majitelů Araší Eden Herlikovic

Table with columns: ID, Nomenklatura, Smlouva č. 111 K, Typ, Datum pořízení, cenová cena, Mězník, Úmístění, Poznámka, Druh, Předmět, Stavba. It lists numerous agricultural plots with their respective details.

datové  
schránkyDatová schránka: iazgiwe, Zařízení služeb pro Ministerstvo vnitra,  
Přípotoční 300/12, 10100 Praha 10, CZ

## Dodaná zpráva - Detail zprávy

Věc: Nabídka nepotřebného majetku - Zařízení služeb pro Ministerstvo vnitra  
ID zprávy: 594721482  
Typ zprávy: Kreditní Poštovní datová zpráva  
Datum a čas dodání: 26.7.2018 v 14:59:49

---

Odesílatel: Léčebné lázně Lázně Kynžvart, Lázeňská 295, 35491 Lázně Kynžvart, CZ  
ID schránky: 42sj3nc  
Typ schránky: PO

---

Zmocnění: Nežadáno  
Odstavec: Nežadáno  
Naše číslo jednací: LLLK/2018/2165-EKO  
Naše spisová značka: LLLK/2018/2165-EKO  
Vaše číslo jednací: ZSM-19-5/PNM-2018  
Vaše spisová značka: Nežadáno  
  
Do vlastních rukou: Ne  
Doručení fikcí zakázáno: Ne

---

### Přílohy:

Žádost Léčebné lázně Lázně Kynžvart.pdf (388,27 kB)

Příloha žádosti.xlsx (19,67 kB)

---

**Předávací protokol**, ke smlouvě, uzavřené mezi

**Zařízení služeb pro Ministerstvo vnitra**, se sídlem: Přípotoční 300/12, 101 01 Praha 10

a

**Léčebné lázně Lázně Kynžvart**, se sídlem: Lázeňská 295, 354 91 Lázně Kynžvart

Předávaný majetek je uvedený v seznamech na následujících 4 stranách.

Příloha č. 2 obsahuje:

Seznam majetku "Evidovaný AM"	113.020,00 Kč
Seznam majetku "Evidovaný DM"	320.348,66 Kč
Seznam "Skladové zásoby"	103.739,00 Kč
<b>CELKEM v pořizovací hodnotě:</b>	<b>537.107,66 Kč</b>

Stav majetku:

Opatřováno používáním, dlouhodobým skladováním a v některých případech nekompletní, funkčnost nezjištěna a nezaručena.

Místo předání majetku:

Objekt Předávajícího – Hotel Eden Herlíkovice, Za řekou 370, 543 02 Vrchlabí.

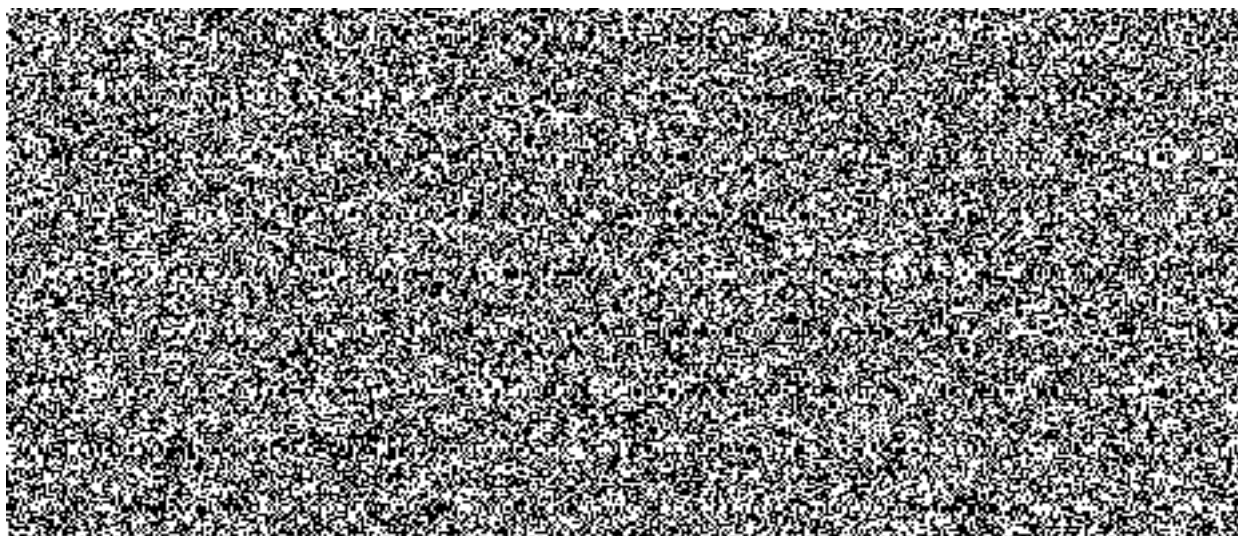



Poř. číslo	Druh majetku	Název	Počet KS	Nomenklatura	Sériové číslo	Investiční číslo	Rok pořízení	Poznámka
1	"Evidovaný AM"	Trouba mikrovlnná	1	132290101514	#5K88310019	11300061	01.07.99	PANASONIC NE 1540
2	"Evidovaný AM"	Sporák elektrický tálový	1	130100120113	#2515-0002	11300331	13.12.09	E7TPB
<b>Celkem "Evidovaný AM"</b>								
3	"Evidovaný DM"	Postel dřevěná s roštem a matrací	1	180401511051	190	není	28.12.12	
4	"Evidovaný DM"	Postel dřevěná s roštem a matrací	1	180401511051	192	není	28.12.12	
5	"Evidovaný DM"	Postel dřevěná s roštem a matrací	1	180401511051	187	není	28.12.12	
6	"Evidovaný DM"	Postel dřevěná s roštem a matrací	1	180401511051	188	není	28.12.12	
7	"Evidovaný DM"	Postel dřevěná s roštem a matrací	1	180401511051	36	není	28.12.12	
8	"Evidovaný DM"	Postel dřevěná s roštem a matrací	1	180401511051	184	není	28.12.12	
9	"Evidovaný DM"	Postel dřevěná s roštem a matrací	1	180401511051	186	není	28.12.12	
10	"Evidovaný DM"	Postel dřevěná s roštem a matrací	1	180401511051	92	není	28.12.12	
11	"Evidovaný DM"	Postel dřevěná s roštem a matrací	1	180401511051	181	není	28.12.12	
12	"Evidovaný DM"	Postel dřevěná s roštem a matrací	1	180401511051	38	není	28.12.12	
13	"Evidovaný DM"	Postel dřevěná s roštem a matrací	1	180401511051	174	není	28.12.12	
14	"Evidovaný DM"	Postel dřevěná s roštem a matrací	1	180401511051	183	není	28.12.12	
15	"Evidovaný DM"	Postel dřevěná s roštem a matrací	1	180401511051	28	není	28.12.12	
16	"Evidovaný DM"	Postel dřevěná s roštem a matrací	1	180401511051	169	není	28.12.12	
17	"Evidovaný DM"	Postel dřevěná s roštem a matrací	1	180401511051	176	není	28.12.12	
18	"Evidovaný DM"	Postel dřevěná s roštem a matrací	1	180401511051	182	není	28.12.12	
19	"Evidovaný DM"	Postel dřevěná s roštem a matrací	1	180401511051	167	není	28.12.12	
20	"Evidovaný DM"	Postel dřevěná s roštem a matrací	1	180401511051	168	není	28.12.12	
21	"Evidovaný DM"	Postel dřevěná s roštem a matrací	1	180401511051	165	není	28.12.12	
22	"Evidovaný DM"	Postel dřevěná s roštem a matrací	1	180401511051	166	není	28.12.12	
23	"Evidovaný DM"	Postel dřevěná s roštem a matrací	1	180401511051	156	není	28.12.12	
24	"Evidovaný DM"	Postel dřevěná s roštem a matrací	1	180401511051	173	není	28.12.12	
25	"Evidovaný DM"	Postel dřevěná s roštem a matrací	1	180401511051	185	není	28.12.12	
26	"Evidovaný DM"	Postel dřevěná s roštem a matrací	1	180401511051	189	není	28.12.12	
27	"Evidovaný DM"	Postel dřevěná s roštem a matrací	1	180401511051	177	není	28.12.12	
28	"Evidovaný DM"	Postel dřevěná s roštem a matrací	1	180401511051	178	není	28.12.12	
29	"Evidovaný DM"	Postel dřevěná s roštem a matrací	1	180401511051	179	není	28.12.12	
30	"Evidovaný DM"	Postel dřevěná s roštem a matrací	1	180401511051	180	není	28.12.12	
31	"Evidovaný DM"	Postel dřevěná s roštem a matrací	1	180401511051	53	není	28.12.12	
32	"Evidovaný DM"	Postel dřevěná s roštem a matrací	1	180401511051	125	není	28.12.12	

33	"Evidovaný DM"	Postel dřevěná s roštem a matrací	1	180401511051	113	není	28.12.12	
34	"Evidovaný DM"	Postel dřevěná s roštem a matrací	1	180401511051	170	není	28.12.12	
35	"Evidovaný DM"	Postel dřevěná s roštem a matrací	1	180401511051	115	není	28.12.12	
36	"Evidovaný DM"	Postel dřevěná s roštem a matrací	1	180401511051	137	není	28.12.12	
37	"Evidovaný DM"	Postel dřevěná s roštem a matrací	1	180401511051	140	není	28.12.12	
38	"Evidovaný DM"	Postel dřevěná s roštem a matrací	1	180401511051	141	není	28.12.12	
39	"Evidovaný DM"	Postel dřevěná s roštem a matrací	1	180401511051	129	není	28.12.12	
40	"Evidovaný DM"	Postel dřevěná s roštem a matrací	1	180401511051	130	není	28.12.12	
41	"Evidovaný DM"	Postel dřevěná s roštem a matrací	1	180401511051	49	není	28.12.12	
42	"Evidovaný DM"	Postel dřevěná s roštem a matrací	1	180401511051	106	není	28.12.12	
43	"Evidovaný DM"	Postel dřevěná s roštem a matrací	1	180401511051	160	není	28.12.12	
44	"Evidovaný DM"	Postel dřevěná s roštem a matrací	1	180401511051	161	není	28.12.12	
45	"Evidovaný DM"	Postel dřevěná s roštem a matrací	1	180401511051	162	není	28.12.12	
46	"Evidovaný DM"	Postel dřevěná s roštem a matrací	1	180401511051	163	není	28.12.12	
47	"Evidovaný DM"	Postel dřevěná s roštem a matrací	1	180401511051	117	není	28.12.12	
48	"Evidovaný DM"	Postel dřevěná s roštem a matrací	1	180401511051	134	není	28.12.12	
49	"Evidovaný DM"	Postel dřevěná s roštem a matrací	1	180401511051	142	není	28.12.12	
50	"Evidovaný DM"	Postel dřevěná s roštem a matrací	1	180401511051	145	není	28.12.12	
51	"Evidovaný DM"	Postel dřevěná s roštem a matrací	1	180401511051	146	není	28.12.12	
52	"Evidovaný DM"	Chladnička	1	180403111438	#C020000068	není	20.12.06	ZANUSSI ZT 155
53	"Evidovaný DM"	Chladnička	1	180403111438	#C020000069	není	20.12.06	ZANUSSI ZT 155
54	"Evidovaný DM"	Chladnička	1	180403111556	#30524010008	není	10.03.14	VENUS RM 150-7A*
55	"Evidovaný DM"	Chladnička	1	180403111438	#C020000039	není	20.12.06	ZANUSSI ZT 155
56	"Evidovaný DM"	Chladnička	1	180403111438	#C020000070	není	20.12.06	ZANUSSI ZT 155
57	"Evidovaný DM"	Vitrína vnitřní	1	180401714228	1	není	20.12.06	CAMBONET
58	"Evidovaný DM"	Vitrína vnitřní	1	180401714228	2	není	01.12.06	CAMBONET
59	"Evidovaný DM"	Stroj nářezový 250mm	1	130280000065	1	není	17.09.07	.
60	"Evidovaný DM"	Regál skladový komaxitový - 4 police	1	180507986110	4	není	17.09.07	
61	"Evidovaný DM"	Pult mrazicí ZFC 405	1	130520000159	1	není	20.12.06	
62	"Evidovaný DM"	Chladnička vitrina	1	180403111547	#A020022867	není	12.05.08	SNAIGE CD350
63	"Evidovaný DM"	Chladnička 500 l	1	180403110040	#A020018892	není	17.09.07	LIEBHERR
64	"Evidovaný DM"	Chladnička	1	180403111438	#C020000066	není	20.12.06	ZANUSSI ZT 155
65	"Evidovaný DM"	Chladnička	1	180403111438	#C020000038	není	20.12.06	ZANUSSI ZT 155
66	"Evidovaný DM"	Židle dřevěná barová	1	180401377008	15	není	15.12.11	
67	"Evidovaný DM"	Židle dřevěná barová	1	180401377008	11	není	15.12.11	
68	"Evidovaný DM"	Židle dřevěná barová	1	180401377008	12	není	15.12.11	
69	"Evidovaný DM"	Židle dřevěná barová	1	180401377008	13	není	15.12.11	
70	"Evidovaný DM"	Židle dřevěná barová	1	180401377008	14	není	15.12.11	

71	"Evidovaný DM"	Zesilovač koncový	1	063550350000	1	není	18.11.05	CROWN XLS 602A
72	"Evidovaný DM"	Regál skladový komaxitový - 4 police	1	180507986110	5	není	17.09.07	
73	"Evidovaný DM"	Regál skladový komaxitový - 4 police	1	180507986110	6	není	17.09.07	
74	"Evidovaný DM"	Termos Dupli Therm DTK	1	131120032063	1	není	25.11.13	
75	"Evidovaný DM"	Termos 20l komaxit ner.vložka	1	131120032061	1	není	21.02.11	
76	"Evidovaný DM"	Chladnička Calex 175 L 0203700014	1	180403111003	#0203700014	není	nezjištěno	
77	"Evidovaný DM"	lednice CALEX	1	180403111001	#2515-NVC001	není	nezjištěno	
78	"Evidovaný DM"	lednice CALEX	1	180403111001	#2515-NVC002	není	nezjištěno	
79	"Evidovaný DM"	lednička SAMSUNG	1	180403111055	#2515-NVC003	není	nezjištěno	
80	"Evidovaný DM"	lednička CALEX	1	180403111001	#2515-NVC004	není	nezjištěno	
81	"Evidovaný DM"	mikrovlákná trouba DAEWOO KOG3705	1	132290100323	#2515-NVC005	není	nezjištěno	
82	"Evidovaný DM"	hrnec nerez 20l	1	132141620955	1	není	nezjištěno	
83	"Evidovaný DM"	hrnec nerez 15l	1	132140080208	3	není	nezjištěno	
84	"Evidovaný DM"	hrnec nerez 8l	1	132141620957	1	není	nezjištěno	
85	"Evidovaný DM"	hrnec nerez 8l	1	132141620957	2	není	nezjištěno	
86	"Evidovaný DM"	hrnec nerez 10l	1	132141620956	3	není	nezjištěno	
87	"Evidovaný DM"	hrnec nerez 20l	1	132141620955	2	není	nezjištěno	
88	"Evidovaný DM"	hrnec nerez 10l	1	132141620956	4	není	nezjištěno	
89	"Evidovaný DM"	hrnec nerez 8l	1	132141620957	3	není	nezjištěno	
90	"Evidovaný DM"	hrnec nerez 15l	1	132140080208	5	není	nezjištěno	
91	"Evidovaný DM"	termos s výpustným kohoutem hliník 20l	1	131120032058	10	není	nezjištěno	
92	"Evidovaný DM"	věšák stojanový kovový	1	180402714007	4102442	není	nezjištěno	
93	"Evidovaný DM"	regál kovový 0207003655	1	180507000325	30	není	nezjištěno	
94	"Evidovaný DM"	regál kovový 0207003656	1	180507000325	31	není	nezjištěno	
95	"Evidovaný DM"	regál kovový 0207003657	1	180507000325	32	není	nezjištěno	
<b>Celkem "Evidovaný DM"</b>								
96	Skladové zásoby	gastronádoba 1/1 hluboká	3	132151550034		není	nezjištěno	
97	Skladové zásoby	gastronádoba 1/1 nízká	5	132141550077		není	nezjištěno	
98	Skladové zásoby	gastronádoba 1/1 pařák	4	132141550084		není	nezjištěno	
99	Skladové zásoby	termos s výpustným kohoutem hliník 20l	2	131500000052		není	nezjištěno	
100	Skladové zásoby	termos s výpustným kohoutem hliník 30l	2	131120030061		není	nezjištěno	
101	Skladové zásoby	gastronádoba 1/6 nízká	1	132141620884		není	nezjištěno	
102	Skladové zásoby	poklice gastronádoba 1/1	2	132140320080		není	nezjištěno	
103	Skladové zásoby	cedník špičák 30 velkokuchyňský nerez	1	132140020080		není	nezjištěno	
104	Skladové zásoby	gastronádoba 1/2 hluboká	4	132141550158		není	nezjištěno	
105	Skladové zásoby	gastronádoba 1/2 nízká	1	132141550070		není	nezjištěno	
106	Skladové zásoby	gastronádoba 1/4 hluboká	1	132141550080		není	nezjištěno	

107	Skladové zásoby	gastronádoba 1/4 nízká	1	132141550035		není	nezjištěno
108	Skladové zásoby	poklice gastronádoba 1/1	1	132140320080		není	nezjištěno
109	Skladové zásoby	naběračka velká	5	132090280130		není	nezjištěno
110	Skladové zásoby	pytel na prádlo	7	121401400010		není	nezjištěno
111	Skladové zásoby	sklenička na šampus	158	132210190040		není	nezjištěno
112	Skladové zásoby	sklenička na víno stopka 0,1	33	132210190040		není	nezjištěno
113	Skladové zásoby	sklenička koňaková malá	7	132210350111		není	nezjištěno
114	Skladové zásoby	sklenička koňaková velká	5	132210350110		není	nezjištěno
115	Skladové zásoby	sklenička na víno stopka 0,2	19	132210190041		není	nezjištěno
116	Skladové zásoby	sklenice 0,3	41	132210350056		není	nezjištěno
117	Skladové zásoby	sklenice na whisky	20	132210350065		není	nezjištěno
118	Skladové zásoby	sklenice BOMBAI	2	132210190041		není	nezjištěno
119	Skladové zásoby	sklenice 0,4	40	132210190041		není	nezjištěno
120	Skladové zásoby	sklenička 0,05	29	132210350112		není	nezjištěno
121	Skladové zásoby	sklenička 0,2	2	132210190041		není	nezjištěno
122	Skladové zásoby	nůž jídelní nerez	60	132090410030		není	nezjištěno
123	Skladové zásoby	lžička kávová nerez	57	132090220010		není	nezjištěno
124	Skladové zásoby	vidlička dezertní nerez	180	132090760030		není	nezjištěno
125	Skladové zásoby	pullitr obyčejný	36	132210350042		není	nezjištěno
126	Skladové zásoby	sklenička na víno stopka	30	132210190041		není	nezjištěno
127	Skladové zásoby	obracečka kovová	2	132090460030		není	nezjištěno
128	Skladové zásoby	talíř jídelní mělký	50	132230220010		není	nezjištěno
129	Skladové zásoby	sklenička na šampus	20	132210190040		není	nezjištěno
130	Skladové zásoby	talíř jídelní club	12	132230250284		není	nezjištěno
131	Skladové zásoby	termoska UH	1	13214046029		není	nezjištěno
132	Skladové zásoby	talíř dezertní	77	132220110010		není	nezjištěno
133	Skladové zásoby	pytel na prádlo	5	121401400010		není	nezjištěno
134	Skladové zásoby	povlak na polštář jednobarevný	100	120210960010		není	nezjištěno
135	Skladové zásoby	povlak na deku jednobarevný	100	120210980010		není	nezjištěno
136	Skladové zásoby	prostěradlo bavlněné bílé	100	120211250020		není	nezjištěno
137	Skladové zásoby	kompotová miska sklo	35	120211250020		není	nezjištěno
138	Skladové zásoby	ubrus barevný	100	120211720170		není	nezjištěno
139	Skladové zásoby	ubrus bílý	50	120211720160		není	nezjištěno
140	Skladové zásoby	napron barevný	100	120211691003		není	nezjištěno
141	Skladové zásoby	karafa sklo 0,75 l	5	132210040035		není	nezjištěno

Celkem Skladové zásoby

Celková pořizovací hodnota převáděného majetku: