

Číslo smlouvy Objednatele: 5618051628.01
Číslo smlouvy Zhotovitele: 18-2034

Dodatek č. 1 ke smlouvě o zhotovení stavby

uzavřený podle ustanovení § 2586 a následujících, zákona č. 89/2012 Sb., občanský zákoník, ve znění pozdějších předpisů

Investiční akce: „Zajištění požární bezpečnosti Domova pro seniory Věstonická, příspěvková organizace – přístavba evakuačních výtahů“

I. Smluvní strany

I. Statutární město Brno

Zastoupené: Ing. Petrem Vokřálem, primátorem města Brna

Se sídlem: Dominikánské náměstí 196/1, 602 00 Brno

IČO: 44992785

DIČ: CZ 44992785

Bankovní spojení:

Číslo účtu:

Pověřena podpisem této smlouvy:

vedoucí Odboru investičního Magistrátu města Brna,
Kounicova 67, 60200 Brno

Ve věcech technických je oprávněna jednat:

Brněnské komunikace a. s., IČO 60733098, se sídlem Renneská třída
787/1a, 639 00 Brno - Štýřice (dále jen „TDF“)

Pověření zaměstnanci:

technický ředitel

vedoucí Střediska realizace pozemních staveb

(dále jen „Objednatel“)

a

II. ING-CZECH s.r.o.

Zastoupený: , jednatel společnosti

Se sídlem: Lidická 718/77, 602 00 Brno

IČO: 28303474

DIČ: CZ 28303474

Právnícká osoba zapsaná v obchodním rejstříku vedeném Krajským soudem v Brně, oddíl C, vložka 59836

Bankovní spojení:

Číslo účtu:

(dále jen „*Zhotovitel*“)

II. Předmět dodatku

1. Smluvní strany uzavřely dne 4.4.2018 smlouvu o zhotovení stavby č. 5618051628 u Objednatele a č. 18-2034 u Zhotovitele (dále jen „smlouva“), jejímž předmětem je provedení díla, tj. stavby „Zajištění požární bezpečnosti Domova pro seniory Věstonická, příspěvková organizace – přístavba evakuačních výtahů“.
2. Předmětem dodatku č. 1 smlouvy je změna předmětu díla vymezeného smlouvou a to následovně:
 - a) Změna závazku zadaná podle ust. § 222 odst. 4 zákona č. 134/2016 Sb., o zadávání veřejných zakázek, ve znění pozdějších předpisů (dále „zákon“). Rozšíření sjednaného předmětu díla je blíže popsáno ve změnovém listu č. 1 ze dne 11.9.2018, ve změnovém listu č. 3 ze dne 11.9.2018, ve změnovém listu č. 4 ze dne 11.9.2018, rozšíření a zúžení sjednaného předmětu díla je blíže popsáno ve změnovém listu č. 2 ze dne 11.9.2018, které jsou nedílnou součástí tohoto dodatku.
3. Dále je předmětem dodatku č.1 smlouvy změna čl. V. a XVI. v souvislosti se změnou předmětu smlouvy.

III. Změna ustanovení smlouvy o zhotovení stavby

Smluvní strany se dohodly na následujících změnách smlouvy.

čl. II. **Předmět smlouvy** se doplňuje o odstavec II.9. tohoto znění:

II.9. Předmět smlouvy se doplňuje o dodatečné práce (dále jen „vícepráce“), které jsou specifikovány ve změnovém listu č. 1 ze dne 11.9.2018, ve změnovém listu č. 2 ze dne 11.9.2018, ve změnovém listu č. 3 ze dne 11.9.2018 a ve změnovém listu č. 4 ze dne 11.9.2018.

Z předmětu smlouvy se vypouští neprováděné práce (dále jen „méněpráce“), které jsou specifikovány ve změnovém listu č. 2 ze dne 11.9.2018.

Jedná se o změny dle § 222 odst. 4 zákona, které nemění celkovou povahu veřejné zakázky.

čl. V. **Cena za splnění předmětu smlouvy** - text odst. V.1. a V.3 se nahrazuje novým textem, který zní:

V.1. **Celková cena za splnění celého předmětu smlouvy** (dále jen „*Celková cena*“) se sjednává takto:

cena celkem **6.834.919,97 Kč bez DPH**

V.3. **Cena za zhotovení Stavby** je sjednána dohodou smluvních stran v souladu s položkovým rozpočtem – oceněným soupisem prací v nabídce Zhotovitele a změnovým listem č. 1 ze dne 11.9.2018, změnovým listem č. 2 ze dne 11.9.2018, změnovým listem č. 3 ze dne 11.9.2018 a změnovým listem č. 4 ze dne 11.9.2018 takto:

Cena celkem dle smlouvy ze dne 4.4.2018 bez DPH.....	6.558.129,50 Kč
Cena víceprací dle dodatku č. 1 smlouvy bez DPH.....	257.825,47 Kč
Cena méněprací dle dodatku č. 1 smlouvy bez DPH.....	- 1.035,00 Kč
Cena celkem bez DPH	6.814.919,97 Kč

čl. XVI. Ostatní ujednání - odst. XVI.14. se doplňuje o následující text:

Příloha č.3: Změnový list č. 1 ze dne 11.9.2018 včetně položkového rozpočtu změn.
Změnový list č. 2 ze dne 11.9.2018 včetně položkového rozpočtu změn.
Změnový list č. 3 ze dne 11.9.2018 včetně položkového rozpočtu změn.
Změnový list č. 4 ze dne 11.9.2018 včetně položkového rozpočtu změn.

IV. Závěrečná ustanovení

1. Ostatní ujednání smlouvy zůstávají beze změny.
2. Tento dodatek č. 1 ke smlouvě podléhá uveřejnění dle zákona č. 340/2015 Sb., o zvláštních podmínkách účinnosti některých smluv, uveřejňování těchto smluv a o registru smluv (zákon o registru smluv), v platném znění.
3. Smluvní strany se dohodly, že tento dodatek č. 1 zašle k uveřejnění v registru smluv statutární město Brno.
4. Statutární město Brno je při nakládání s veřejnými prostředky povinno dodržovat ustanovení zákona č. 106/1999 Sb., o svobodném přístupu k informacím, ve znění pozdějších předpisů.
5. Tento dodatek č. 1 ke smlouvě je uzavřen, nabývá platnosti dnem jeho podpisu oběma smluvními stranami a nabývá účinnosti dnem jeho uveřejnění prostřednictvím registru smluv postupem dle zákona č. 340/2015 Sb., o zvláštních podmínkách účinnosti některých smluv, uveřejňování těchto smluv a o registru smluv (zákon o registru smluv).
6. Smluvní strany prohlašují, že údaje uvedené v tomto dodatku nejsou předmětem obchodního tajemství.

7. Smluvní strany prohlašují, že údaje uvedené v tomto dodatku nejsou informacemi používajícími ochrany důvěrnosti majetkových poměrů.
8. Obě smluvní strany prohlašují, že tento dodatek je projevem jejich svobodné vůle a vážné vůle, což stvrzují svými podpisy.
9. Tento dodatek č. 1 smlouvy je vyhotoven v šesti stejnopisech, z nichž čtyři obdrží Objednatel a dva Zhotovitel.
10. Nedílnou součástí dodatku č.1 smlouvy jsou tyto přílohy:

Příloha č.3: Změnový list č. 1 ze dne 11.9.2018 včetně položkového rozpočtu změn.
Změnový list č. 2 ze dne 11.9.2018 včetně položkového rozpočtu změn.
Změnový list č. 3 ze dne 11.9.2018 včetně položkového rozpočtu změn.
Změnový list č. 4 ze dne 11.9.2018 včetně položkového rozpočtu změn.

Doložka

Tento dodatek č. 1 smlouvy byl schválen Radou města Brna na schůzi č. R7/185 dne 18.9.2018

V BRNE... dne 5.10.2018

V BRNE... dne 4.10.2018

Za Objedn

Za Zhotovitele

vedoucí Odboru investičního
Magistrátu města Brna

jednatel společnosti
ING-CZECH s.r.o.

název stavby**Rekapitulace změnových listů**

	MPC bez DPH	MPC DPH	MPC vč. DPH	VCP bez DPH	VCP DPH	VCP vč. DPH	Celkem bez DPH	Celkem DPH	Celkem vč. DPH
Z1				23 298,37	3 494,76	26 793,13	23 298,37	3 494,76	26 793,13
Z2	-1 035,00	-155,25	-1 190,25	76 723,00	11 508,45	88 231,45	75 688,00	11 353,20	87 041,20
Z3				55 133,34	8 270,00	63 403,34	55 133,34	8 270,00	63 403,34
Z4				102 670,76	15 400,61	118 071,37	102 670,76	15 400,61	118 071,37
Z5									
Z6									
Z7									
Z8									
Z9									
Z10									
Z11									
Z12									
	-1 035,00	-155,25	-1 190,25	257 825,47	38 673,82	296 499,29	256 790,47	38 518,57	295 309,04

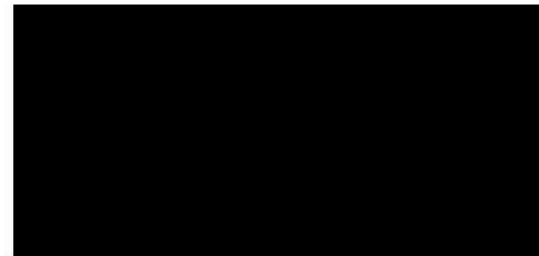



PŘÍLOHA č. 7

MP MD ČR OPK č.j. 21385/95-230

STAVBA: "Zajištění požární bezpečnosti Domova pro seniory Věstonická, příspěvková organizace-přístavba evakuačních výtahů" ÚSEK: Stavebně konstrukční část – OK výtahové šachty	ZL 01
NÁVRH NA OCENĚNÍ ZMĚNY NÁVRH NAOZNÁMENÍ Č.: 1 Popis změny: Stavebně konstrukční část OK výtahové šachty PŘÍKAZ KE ZMĚNĚ Č.:	
KOMU: OI MMB OD: ING-CZECH s r.o. DATUM: 11.9.2018 ODESLÁNO: POŠTOU: KURÝR: FAX: OSOBNĚ MAIL	
PŘEDMĚT ZMĚNY: Změna profilu z 100/100/ 5 na 100/100/ 8 DOTČENÉ MÍSTO: "Zajištění požární bezpečnosti Domova pro seniory Věstonická, příspěvková organizace-přístavba evakuačních výtahů" ODKAZ NA VÝKRESY: Projektová dokumentace pro provádění Stavby, zpracovaná [redacted] [redacted] 602 00 Brno ODKAZ NA SOUPIS PRACÍ: viz. položkový rozpočet ODKAZ NA JINOU ČÁST SMLOUVY: viz. dílenská dokumentace OK, statika na základě dílenské dokumentace	
POPIS ZMĚNY: Na základě předložené a odsouhlasené výrobní dokumentace dochází oproti zadávacím dokumentaci k úpravám svislých profilů OK výtahové šachty, které jsou navrženy v souladu se statickým výpočtem a dokumentací projednanou ve stavebním řízení.	
POKYN VYDAL: stavbyvedoucí [redacted] DATUM:	
TOTO OZNÁMENÍ NESMÍ BÝT POVAŽOVÁNO ZA PŘÍKAZ KE ZMĚNĚ POTVRZUJÍCÍ POKYN K PROVEDENÍ PRACÍ, ALE POUZE JAKO PODKLAD PRO ZPRACOVÁNÍ NÁVRHU OCENĚNÍ ZMĚNY. ZHOTOVITEL NEBUDE PROVÁDĚT PRÁCE DOKUD NEOBDRŽÍ PŘÍKAZ KE ZMĚNĚ POKRÝVAJÍCÍ PŘEDMĚTNÉ PRÁCE.	
STAVEBNÍ DOZOR [redacted]	SPRÁVCE STAVBY: OI Magistrát města Brna - [redacted]



PŘÍLOHA č. 9
MP MD ČR OPK č.j. 21385/95-230

STAVBA: "Zajištění požární bezpečnosti Domova pro seniory Věstonická, příspěvková organizace-přístavba evakuačních výtahů"	ZL 01								
ÚSEK Stavebně konstrukční část – OK výtahové šachty									
NÁVRH NA OCENĚNÍ ZMĚNY NÁVRH NA OZNÁMENÍ Č.: 1 PŘÍKAZ KE ZMĚNĚ Č.:									
KOMU: OI MMB OD: ING-CZECH s r.o. DATUM: 10.9.2010 ODESLÁNO: OSOBNĚ, MAIL									
PŘEDMĚT ZMĚNY: <u>Změna hmotnosti ocelové konstrukce výtahové šachty</u> DOTČENÉ MÍSTO: "Zajištění požární bezpečnosti Domova pro seniory Věstonická, příspěvková organizace-přístavba evakuačních výtahů" ODKAZ NA VÝKRESY: Projektová dokumentace pro provádění Stavby, zpracovaná Ing.arch. [redacted] 32, 602 00 Brno ODKAZ NA SOUPIS PRACÍ: viz. položkový rozpočet ODKAZ NA JINOU ČÁST SMLOUVY: viz. dílenská dokumentace OK, statika na základě dílenské dokumentace									
NÁVRH OCENĚNĚNÍ:									
<table style="width: 100%; border-collapse: collapse;"><thead><tr><th style="width: 30%;"></th><th style="width: 20%; text-align: center;">Cena bez DPH</th><th style="width: 20%; text-align: center;">DPH</th><th style="width: 30%; text-align: center;">cena celkem s DPH</th></tr></thead><tbody><tr><td>Vícepráce</td><td style="text-align: center;">+ 23.298,37 Kč</td><td style="text-align: center;">+ 3494,76 Kč</td><td style="text-align: center;">+ 26.793,13 Kč</td></tr></tbody></table>			Cena bez DPH	DPH	cena celkem s DPH	Vícepráce	+ 23.298,37 Kč	+ 3494,76 Kč	+ 26.793,13 Kč
	Cena bez DPH	DPH	cena celkem s DPH						
Vícepráce	+ 23.298,37 Kč	+ 3494,76 Kč	+ 26.793,13 Kč						
PODPIS NAVRHOVATELE: stavbyvedoucí [redacted] DATUM: _____									
VYJÁDŘENÍ: [redacted]									
OD: GP PODPIS: _____ DATUM: 10-09-2010									
SCHVÁLIL: _____ PODPIS: _____ DATUM: _____									
STAVEBNÍ DOZOR [redacted]	SPRÁVCE STAVBY: OI Magistrát města Brna - [redacted]								

Položkový rozpočet stavby

Stavba: 18-2034 Dům pro seniory Věstonická
Objekt: 01 Smluvní rozpočet
Rozpočet: 1 Dům pro seniory Věstonická ZL č.1 -změna OK výtahové šachty

Objednatel: Statutární město Brno IČO: 44992785
 Dominikánské náměstí 196/1 DIČ: CZ44992785
 60200 Brno-Brno-město

Zhotovitel: ING-CZECH s.r.o. IČO: 28303474
 Lidická 718/77 DIČ: CZ28303474
 60200 Brno

Vypracoval:

Rozpis ceny

Celkem

HSV			23 298,37
PSV			0,00
MON			0,00
Vedlejší náklady			0,00
Ostatní náklady			0,00
Celkem			23 298,37

Rekapitulace daní

Základ pro sníženou DPH	15 %		23 298,37 CZK
Snížená DPH	15 %		3 494,76 CZK
Základ pro základní DPH	21 %		0,00 CZK
Základní DPH	21 %		0,00 CZK
Zaokrouhlení			0,00 CZK

Cena celkem s DPH **26 793,13 CZK**

v BRNĚ dne

10-09-2018

Za objednatele

Rekapitulace dílů

Číslo	Název	Typ dílu			Celkem	%
9	Ostatní konstrukce a práce, bourání	HSV			23 298,37	100
Cena celkem					23 298,37	100

Položkový rozpočet

S:	18-2034	Dům pro seniory Věstonická
O:	01	Smluvní rozpočet
R:	1	Dům pro seniory Věstonická ZL č.1 -změna OK výtahové šachty

P.č.	Číslo položky	Název položky	MJ	množství	cena / MJ	Celkem
Díl: 9		Ostatní konstrukce a práce, bourání				23 298,37
1	953946124	Montáž atypických ocelových konstrukcí profilů hmotnosti přes 13 do 30 kg/m, hmotnosti konstrukce, přes 5 do 10 t	t	0,90800	8 109,00	7 362,97
2	130PC1	ocel profilová IPN, v jakosti 11 375, h=300 mm	t	0,90800	17 550,00	15 935,40



PŘÍLOHA č. 7
MP MD ČR OPK č.j. 21385/95-230

STAVBA: "Zajištění požární bezpečnosti Domova pro seniory Věstonická, příspěvková organizace-přístavba evakuačních výtahů"		ZL 02
ÚSEK: Úpravy povrchů, podlahy a osazování výplní		
NÁVRH NA OCENĚNÍ ZMĚNY		NÁVRH NAOZNÁMENÍ Č.: 2
Popis změny: Výměna stávajících ocel. Dveří za nové PŘÍKAZ KE ZMĚNĚ Č.:		
KOMU: OI MMB	OD: ING-CZECH s r.o.	DATUM: 11. 9. 2018
ODESLÁNO:	POŠTOU:	KURÝR:
		FAX: OSOBNĚ MAIL
PŘEDMĚT ZMĚNY: <u>Nové ocelové dveře 1600x2000</u>		
DOTČENÉ MÍSTO: "Zajištění požární bezpečnosti Domova pro seniory Věstonická, příspěvková organizace-přístavba evakuačních výtahů"		
ODKAZ NA VÝKRESY: Projektová dokumentace pro provádění Stavby, zpracovaná Ing. arch. [redacted] Heinrichova 32, 602 00 Brno		
ODKAZ NA SOUPIS PRACÍ: viz. položkový rozpočet		
ODKAZ NA JINOU ČÁST SMLOUVY: výkres č.12 – výpis z truhlářských prvků		
POPIS ZMĚNY:		
Dle PD původní vybourané ocelové dveře (Ozn PD Z/2 - Původní rozměr byl 1700x 2000 mm) – navrhovaná změna Nové ocelové dveře rozměru 1600x 2000mm, ostatní dle PD		
Původní ocelová zárubeň je v podlahové části zkorodovaná, po vybourání zkřížená a její funkční zabudování do konstrukce je nemožné. Navíc tento druh zárubně není určen do zabudování do YTONGU		
POKYN VYDAL: stavbyvedoucí [redacted]		DATUM:
TOTO OZNÁMENÍ NESMÍ BÝT POVAŽOVÁNO ZA PŘÍKAZ KE ZMĚNĚ POTVRZUJÍCÍ POKYN K PROVEDENÍ PRACÍ, ALE POUZE JAKO PODKLAD PRO ZPRACOVÁNÍ NÁVRHU OCENĚNÍ ZMĚNY. ZHOTOVITEL NEBUDE PROVÁDĚT PRÁCE DOKUD NEOBDRŽÍ PŘÍKAZ KE ZMĚNĚ POKRÝVAJÍCÍ PŘEDMĚTNÉ PRÁCE.		
STAVEBNÍ DOZOR [redacted]	SPRÁVCE STAVBY: OI Magistrát města Brna	[redacted]



obchod Ador obchod@ador.cz

8. 8. 2018, 11:12

Komu: evabli@seznam.cz

RE: Poptávka ocelové dveře celoprosklené
akce Věstonická Brno



Dobrý den,
děkujeme za poptávku. Omlouvám se, ale danou cenovou nabídku nebudeme z kapacitních důvodů zpracovávat.
Děkujeme za pochopení.

S pozdravem

obchodní oddělení



From: [redacted]
Sent: Wednesday, August 8, 2018 10:47 AM
To: obchod@ador.cz
Subject: Poptávka ocelové dveře celoprosklené _akce_ Věstonická Brno

Dobrý den,
prosím o nacenění 2 kusů ocelových celoprosklených dveří se zárubní pro domov
důchodců, Brno :
1/ vchodové ocelové celoprosklené (bezpečnostní dvojsklo) s nadsvětlíkem
1600/2000/900 s panikovým madlem, barva RAL -bude upřesněna
+ práh, samozavírač s koordinátorem postupného zavírání
+ nadsvětlík



AP arch s.r.o. [redacted]

10. 8. 2018, 6:04

Komu: [redacted]

✉ RE: Poptávka ocelové dveře celoprosklené
akce Věstonická Brno



Dobrý den .

Děkujeme Vám za zaslání poptávky a zájem o naše výrobky .

Omlouváme se a musíme Vám oznámit , že nebudeme na poptávku reagovat , neboť jsme kapacitně naplněni a tak se orientujeme na jiné výrobky než jsou poptávané . Jde především o bezpečnostní ocelové dveře , okna , stěny se speciálními vlastnostmi – odolností proti vloupání , balistikou , požární odolností atd., zvláště kombinací těchto vlastností .

Dále jde o trezorové dveře a trezory .

S pozdravem [redacted]

From: [redacted]

Sent: Wednesday, August 8, 2018 10:44 AM

To: [redacted]

Subject: Poptávka ocelové dveře celoprosklené _akce_ Věstonická Brno

Dobrý den,

prosím o nacenění 2 kusů ocelových celoprosklených dveří se zárubní pro domov důchodců, Brno :

1/ vchodové ocelové celoprosklené (bezpečnostní dvojsklo) s nadsvětlíkem

1600/2000/900 s panikovým madlem, barva RAL -bude upřesněna

+ práh, samozavírač s koordinátorem postupného zavírání

+ nadsvětlík

2/ otočné ocelové celoprosklené (bezpečnostní dvojsklo) 1600/2000/900

neuzamykatelné bez prahu, včetně kování(madel, válečková vložka)

barva RAL bude upřesněna, samozavírač s koordinátorem postupného zavírání

Cenu mi prosím zašlete co nejdříve včetně dopravy a montáže.

děkuji

s pozdravem



Technická specifikace se stanovením cenové relace

č.8792.03

Datum tisku: 15/08/2018

Líst: 1

Zpracoval:
VKV - Market spol. s r.o.
Přemyslovců 648/51
747 07 Opava - Jaktář

Zadavatel:
ING-CZECH s.r.o.
Lidická 718/77
602 00 Brno - Veveří

IČO: 48390488
DIČ: CZ48390488

IČO: 28303474
DIČ: CZ28303474

Místo určení: domov důchodců Brno, ul. Věstonická 1

Kontaktní osoba:

Pozice	Název	Počet	Jm	Cena/Jm	Celkem bez DPH
1	Ocelová stěna proskl. s dvoukřídlovými dveřmi s bočníky či nadsvětlíkem Staveb. otvor š x v: 1750 x 2950 Průchod š x v: 1600 x 2000	1	ks	89610.00	89610.00
	Materiál				
	Oc. skelet vnější otevřavý nepožární zateplený 2kř dveře s povřným nadsvětlíkem syst. Jansen, bez PTM celoprosklené, bez příčky				
	Prosklení	5.16	ks		
	Očolnost	1.00	ks		
	Povrch				
	izol. 2S bezpečnostní tl. 34 mm nepožární - exteriér				
	Otevírání				
	právé souměrné ven otevřavé				
	Montáž			5640.00	
	Montáž uzávěru (cena za 1ks) včetně manipulace na stavbě				
	Doplňky	1.00	ks		
	povrchové paníkové kování na 2.kř. dveře				
	Doplňky	1.00	ks		
	2 x panika + šítek a křídka + půlvložka další nutné dveřní komponenty				
	Doplňky	2.00	ks		
	2x samozavírač s kordinací v šité Práh pádací Ellen; Matlo Omega				
2	Ocelový uzávěr prosklený dvoukřídlový včetně ocelové rámcové zárubně Staveb. otvor š x v: 1750 x 2075 Průchod š x v: 1600 x 2000	1	ks	65000.00	65000.00
	Materiál				
	Oc. skelet vnitřní otevřavý nepožární 2kř celoprosklené dveře s rámcovou zárubní, bez příčky, syst. Jansen bezpečn. 33.1 CONNEX tl. 6,4mm nepožární - interiér				
	Prosklení	1.00	ks		
	Očolnost				
	Povrch				
	povrchová úprava komexit ole RAL 6007				
	Otevírání				
	právé souměrné				
	Montáž			4590.00	
	Montáž uzávěru (cena za 1ks) včetně manipulace na stavbě				
	Doplňky	1.00	ks		
	Zámek válečkový bez vložky Fab				
	Doplňky	2.00	ks		
	dveře se nebudou zamýkat Madlo nerez, typ "C", oboustranné na obou křídlech				
	Doplňky	2.00	ks		
	Zástrče na neaktivní křídlo				
3	Cena za dopravu na stavbu a zpět	1	X	4200.00	4200.00

Celkem cena: 158810.00

Vystavil



PŘÍLOHA č. 9
MP MD ČR OPK č.j. 21385/95-230

STAVBA: "Zajištění požární bezpečnosti Domova pro seniory Věstonická, příspěvková organizace-přístavba evakuačních výtahů"	ZL 02																
ÚSEK Úpravy povrchů, podlahy a osazování výplní																	
NÁVRH NA OCENĚNÍ ZMĚNY NÁVRH NA OZNÁMENÍ Č.: 2 PŘÍKAZ KE ZMĚNĚ Č.:																	
KOMU: OI MMB OD: ING-CZECH s r.o. DATUM: <i>7. 9. 2018</i> ODESLÁNO: OSOBNĚ, MAIL																	
PŘEDMĚT ZMĚNY: <u>Nové ocelové dveře 1600x2000</u> DOTČENÉ MÍSTO: "Zajištění požární bezpečnosti Domova pro seniory Věstonická, příspěvková organizace-přístavba evakuačních výtahů" ODKAZ NA VÝKRESY: Projektová dokumentace pro provádění Stavby, zpracovaná Ing.arch. [redacted] 32, 602 00 Brno ODKAZ NA SOUPIS PRACÍ: viz. položkový rozpočet ODKAZ NA JINOU ČÁST SMLOUVY: výkres č.12 – výpis z truhlářských prvků																	
NÁVRH OCENĚNĚNÍ:																	
<table style="width: 100%; border-collapse: collapse;"><thead><tr><th style="width: 20%;"></th><th style="width: 20%;">Cena bez DPH</th><th style="width: 20%;">DPH</th><th style="width: 40%;">cena celkem s DPH</th></tr></thead><tbody><tr><td>Vícepráce</td><td>+ 76.723,00 Kč</td><td>+ 11.508,45 Kč</td><td>+ 88.231,45 Kč</td></tr><tr><td>Méněpráce</td><td>- 1.035,00 Kč</td><td>- 155,25 Kč</td><td>- 1.190,25 Kč</td></tr><tr><td>Rozdíl</td><td>+ 75.688,00 Kč</td><td>+ 11.353,20 Kč</td><td>+ 87.041,20 Kč</td></tr></tbody></table>			Cena bez DPH	DPH	cena celkem s DPH	Vícepráce	+ 76.723,00 Kč	+ 11.508,45 Kč	+ 88.231,45 Kč	Méněpráce	- 1.035,00 Kč	- 155,25 Kč	- 1.190,25 Kč	Rozdíl	+ 75.688,00 Kč	+ 11.353,20 Kč	+ 87.041,20 Kč
	Cena bez DPH	DPH	cena celkem s DPH														
Vícepráce	+ 76.723,00 Kč	+ 11.508,45 Kč	+ 88.231,45 Kč														
Méněpráce	- 1.035,00 Kč	- 155,25 Kč	- 1.190,25 Kč														
Rozdíl	+ 75.688,00 Kč	+ 11.353,20 Kč	+ 87.041,20 Kč														
PODPIS NAVRHOVATELE: stavbyvedoucí [redacted] DATUM: <i>10-09-2018</i>																	
VYJÁDRĚNÍ: [redacted]																	
OD: GP PODPIS: [redacted] DATUM: <i>10-09-2018</i>																	
SCHVÁLIL: _____ PODPIS: _____ DATUM: _____																	
STAVEBNÍ DOZOR [redacted]	SPRÁVCE STAVBY: OI Magistrát města Brna - [redacted]																

Položkový rozpočet stavby

Stavba: 18-2034 Dům pro seniory Věstonická
Objekt: 01 Smluvní rozpočet
Rozpočet: 2 Dům pro seniory Věstonická - ZL 2- Nové ocelové dveře

Objednatel: Statutární město Brno IČO: 44992785
 Dominikánské náměstí 196/1 DIČ: CZ44992785
 60200 Brno-Brno-město

Zhotovitel: ING-CZECH s.r.o. IČO: 28303474
 Lidická 718/77 DIČ: CZ28303474
 60200 Brno

Vypracoval:

Rozpis ceny	Celkem
HSV	0,00
PSV	75 688,00
MON	0,00
Vedlejší náklady	0,00
Ostatní náklady	0,00
Celkem	75 688,00

Rekapitulace daní

Základ pro sníženou DPH	15 %	75 688,00 CZK
Snížená DPH	15 %	11 353,20 CZK
Základ pro základní DPH	21 %	0,00 CZK
Základní DPH	21 %	0,00 CZK

Zaokrouhlení 0,00 CZK

Cena celkem s DPH 87 041,20 CZK

v

BRNĚ

dne

10.09.2018

 
Za objednatele

Rekapitulace dílů

Číslo	Název	Typ dílu			Celkem	%
767	Konstrukce zámečnické	PSV			75 688,00	100
Cena celkem					75 688,00	100

Položkový rozpočet

S:	18-2034	Dům pro seniory Věstonická
O:	01	Smluvní rozpočet
R:	2	Dům pro seniory Věstonická - ZL 2- Nové ocelové dveře

P.č.	Číslo položky	Název položky	MJ	množství	cena / MJ	Celkem
Díl: 767		Konstrukce zámečnické				76 723,00
1	189529T10	Likvidace vzniklého odpadu	kpl	1,00000	2 580,00	2 580,00
		1		1,00000		
2	553-R	ocelové prosklené dvoukřídle včetně ocelové rámové zárubně, systém Jansen, nezamykatelné, přísluš., rozm. 1600x2000	kus	1,00000	68 328,00	68 328,00
3	766660651U00	Mtž dveří 2kř prosklených ocel kce včetně dopravy a zaměření	kus	1,00000	4 780,00	4 780,00
4	767640321	Demontáž dveří ocelových vnitřních dvoukřídlových původních	kus	1,00000	1 035,00	1 035,00

Položkový rozpočet

S:	18-2034	Dům pro seniory Věstonická
O:	01	Smluvní rozpočet
R:	2	Dům pro seniory Věstonická - ZL 2- Nové ocelové dveře -méněpráce

P.č.	Číslo položky	Název položky	MJ	množství	cena / MJ	Celkem
Díl: 767		Konstrukce zámečnické				-1 035,00
5	767640322	Montáž dveří ocelových vnitřních dvoukřídlových původních	kus	-1,00000	1 035,00	-1 035,00



PŘÍLOHA č. 7
MP MD ČR OPK č.j. 21385/95-230

STAVBA: "Zajištění požární bezpečnosti Domova pro seniory Věstonická, příspěvková organizace-přístavba evakuačních výtahů"		ZL 03
ÚSEK: Svislé konstrukce		
NÁVRH NA OCENĚNÍ ZMĚNY		NÁVRH NAOZNÁMENÍ Č.: 3
Popis změny: Nová sádrokartonová mezivýťahová stěna PŘÍKAZ KE ZMĚNĚ Č.:		
KOMU: OI MMB	OD: ING-CZECH s r.o.	DATUM: 11. 9. 2018
ODESLÁNO:	POŠTOU:	KURÝR: FAX: OSOBNĚ MAIL
PŘEDMĚT ZMĚNY: <u>Zabudování sádrokartonové mezivýťahové stěny</u> DOTČENÉ MÍSTO: "Zajištění požární bezpečnosti Domova pro seniory Věstonická, příspěvková organizace-přístavba evakuačních výtahů" ODKAZ NA VÝKRESY: Projektová dokumentace pro provádění Stavby, zpracovaná Ing. arch. [redacted] 2, 602 00 Brno ODKAZ NA SOUPIS PRACÍ: viz. položkový rozpočet ODKAZ NA JINOU ČÁST SMLOUVY:		
POPIS ZMĚNY: Změna je vyvolána dopracováním výrobní dokumentace POKYN VYDAL: stavbyvedoucí [redacted] DATUM:		
TOTO OZNÁMENÍ NESMÍ BÝT POVAŽOVÁNO ZA PŘÍKAZ KE ZMĚNĚ POTVRZUJÍCÍ POKYN K PROVEDENÍ PRACÍ, ALE POUZE JAKO PODKLAD PRO ZPRACOVÁNÍ NÁVRHU OCENĚNÍ ZMĚNY. ZHOTOVITEL NEBUDE PROVÁDĚT PRÁCE DOKUD NEOBDRŽÍ PŘÍKAZ KE ZMĚNĚ POKRÝVAJÍCÍ PŘEDMĚTNÉ PRÁCE.		
STAVEBNÍ DOZOR [redacted]	SPRÁVCE STAVBY: OI Magistrát města Brna - [redacted]	



PŘÍLOHA č.9

MP MD ČR OPK č.j. 21385/95-230

STAVBA: "Zajištění požární bezpečnosti Domova pro seniory Věstonická, příspěvková organizace-přístavba evakuačních výtahů"		ZL 03	
ÚSEK	Svislé konstrukce		
NÁVRH NA OCENĚNÍ ZMĚNY		NÁVRH NA OZNÁMENÍ Č.: 3 PŘÍKAZ KE ZMĚNĚ Č.:	
KOMU: OI MMB	OD: ING-CZECH s.r.o.	DATUM: 11.9.2018	
ODESLÁNO:	OSOBNĚ, MAIL		
PŘEDMĚT ZMĚNY: <u>Zabudování sádkartonové mezivýtahové stěny</u> DOTČENÉ MÍSTO: "Zajištění požární bezpečnosti Domova pro seniory Věstonická, příspěvková organizace-přístavba evakuačních výtahů" ODKAZ NA VÝKRESY: Projektová dokumentace pro provádění Stavby, zpracovaná Ing.arch [redacted] 32, 602 00 Brno ODKAZ NA SOUPIS PRACÍ: viz. položkový rozpočet ODKAZ NA JINOU ČÁST SMLOUVY:			
NÁVRH OCENĚNĚNÍ:			
	Cena bez DPH	DPH	cena celkem s DPH
Vícepráce	+ 55.133,34 Kč	+8.270 Kč	+63.403,34 Kč
PODPIS NAVRHOVATELE: stavbyvedoucí [redacted]		DATUM: 10-09-2018	
VYJÁDŘENÍ: [redacted]			
OD: GP	PO [redacted]	DATUM: 10-10-2018	
SCHVÁLIL:	PODPIS:	DATUM:	
STAVEBNÍ DOZOR [redacted]	SPRÁVCE STAVBY: [redacted] OI Magistrát města Brna		

Položkový rozpočet stavby

Stavba: **180817 DPS Věstonická výtahy**

Objekt: **01 Objekt**

Rozpočet: **2018 08 17 ZL3 sádrokarton**

Objednatel: **Statutární město Brno** IČO: **44992785**
Dominikánské náměstí 196/1 DIČ: **CZ44992785**
60200 Brno-Brno-město

Zhotovitel: **ING-CZECH s.r.o.** IČO: **28303474**
Lidická 718/77 DIČ: **CZ28303474**
60200 Brno

Rozpis ceny	Celkem
HSV	53 251,85
PSV	1 881,49
MON	0,00
Vedlejší náklady	0,00
Ostatní náklady	0,00
Celkem	55 133,34

Rekapitulace daní

Základ pro sníženou DPH	15 %	55 133,34 CZK
Snížená DPH	15 %	8 270,00 CZK
Základ pro základní DPH	21 %	0,00 CZK
Základní DPH	21 %	0,00 CZK
Zaokrouhlení		0,00 CZK

Cena celkem s DPH 63 403,34 CZK

v

BRNO

dne

10-08-2018

Za objednatele

Rekapitulace dílů

Číslo	Název	Typ dílu			Celkem	%
342	Svislé a kompletní konstrukce	HSV			52 022,06	94
94	Lešení a stavební výtahy	HSV			862,11	2
998	Přesun hmot	HSV			367,68	1
784	Malby	PSV			1 881,49	3
Cena celkem					55 133,34	100

Položkový rozpočet

S:	180817	DPS Věstonická výtahy
O:	01	Objekt
R:	2018 08 17	Vícepráce sádrokarton

P.č.	Číslo položky	Název položky	MJ	množství	cena / MJ	Celkem
Díl: 342		Svislé a kompletní konstrukce				52 022,06
1	342261112RT1	Příčka sádrokarton. ocel.kce, 1x oplášť. tl.100 mm, desky standard tl. 12,5 mm, čelo : 3,1*0,9*5	m2	13,95000	780,00	10 881,00
				13,95000		
2	342261211RT2	Příčka sádrokarton. ocel.kce, 2x oplášť. tl.100 mm, desky protipožární tl. 12,5 mm, sloupek : 2,09*0,4*0,4*5	m2	1,67200	1 013,00	1 693,74
				1,67200		
3	342264098RT1	Příplatek k sádrokart. za plochu do 10 m2 13,95+1,672+80*0,15+9,27	m2	36,89200	240,00	8 854,08
				36,89200		
4	342-01	Dopojení SDK k výtahovým dveřím včetně plastového profilu ukončovacího 2*4*10	m	80,00000	252,00	20 160,00
				80,00000		
5	342-02	Nespecifikované práce malého rozsahu pro sádrokatony	hod	17,00000	280,00	4 760,00
6	342264051RT5	Podhled sádrokartonový na zavěšenou ocel. konstr., 2xdesky protipožární tl. 12,5 mm, bez izolace 3,09*0,6*5	m2	9,27000	612,00	5 673,24
				9,27000		
Díl: 94		Lešení a stavební výtahy				862,11
7	941955001R00	Lešení lehké pomocné, výška podlahy do 1,2 m 3,09*0,6*5	m2	9,27000	93,00	862,11
				9,27000		
Díl: 998		Přesun hmot				367,68
8	998017003	Přesun hmot s omezením mechanizace pro budovy v do 24 m	t	0,56916	646,00	367,68
Díl: 784		Malby				1 881,49
9	784442021RT1	Malba disperzní interiér.HET Hetline,, pro sádrokatony, 2 x nátěr 13,95+1,672+80*0,15+9,27	m2	36,89200	51,00	1 881,49
				36,89200		
Celkem						55 133,34

Poznámky uchazeče k zadání



PŘÍLOHA č. 7
MP MD ČR OPK č.j. 21385/95-230

STAVBA: "Zajištění požární bezpečnosti Domova pro seniory Věstonická, příspěvková organizace-přístavba evakuačních výtahů"		ZL 04
ÚSEK: Vodorovné konstrukce		
NÁVRH NA OCENĚNÍ ZMĚNY		NÁVRH NAOZNÁMENÍ Č.: 4
Popis změny: <u>Dobetonávka podlahy k výtahovým dveřím</u> PŘÍKAZ KE ZMĚNĚ Č.:		
KOMU: OI MMB	OD: ING-CZECH s.r.o.	DATUM: 11.9.2018
ODESLÁNO:	POŠTOU:	KURÝR: FAX: OSOBNĚ
		MAIL
PŘEDMĚT ZMĚNY: <u>Dobetonávka podlahy k výtahovým dveřím</u>		
DOTČENÉ MÍSTO: "Zajištění požární bezpečnosti Domova pro seniory Věstonická, příspěvková organizace-přístavba evakuačních výtahů"		
ODKAZ NA VÝKRESY: Projektová dokumentace pro provádění Stavby, zpracovaná Ing. arch. [redacted] 602 00 Brno		
ODKAZ NA SOUPIS PRACÍ: viz. položkový rozpočet		
ODKAZ NA JINOU ČÁST SMLOUVY: viz. Úprava prahů u výtahových dveří		
POPIS ZMĚNY:		
Změna je vyvolána dopracováním výrobní dokumentace		
POKYN VYDAL: stavbyvedoucí [redacted]		DATUM:
TOTO OZNÁMENÍ NESMÍ BÝT POVAŽOVÁNO ZA PŘÍKAZ KE ZMĚNĚ POTVRZUJÍCÍ POKYN K PROVEDENÍ PRACÍ, ALE POUZE JAKO PODKLAD PRO ZPRACOVÁNÍ NÁVRHU OCENĚNÍ ZMĚNY. ZHOTOVITEL NEBUDE PROVÁDĚT PRÁCE DOKUD NEODRŽÍ PŘÍKAZ KE ZMĚNĚ POKRÝVAJÍCÍ PŘEDMĚTNÉ PRÁCE.		
STAVEBNÍ DOZOR [redacted]	SPRÁVCE STAVBY: OI Magistrát města Brna - [redacted]	

PŮDORYS

1.-5. NP

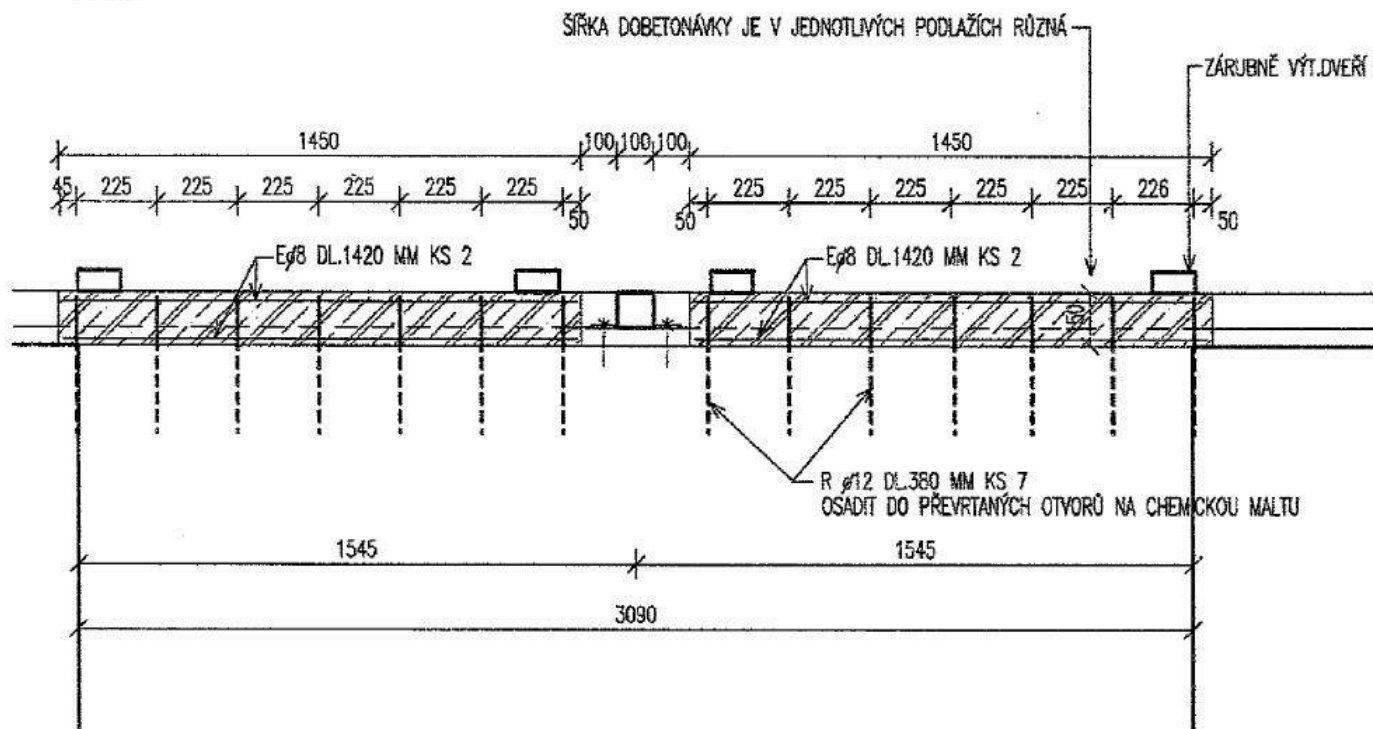

OCEL: R 10 335, E 10 216

DRUH BETONU: C 20/25

Výpis materiálu

Materiál	délka	ks	kg/m ³	Množství celkem (m)	VÁHA celkem (kg)
E 8	1,42	20	0,395	28,4	11,22
R 12	0,38	70	0,98	92,4	90,55
Váha celkem					101,77

POZN.

DOBETONÁVKA SE NESMÍ DOTÝKAT NOSNÉ OC.KONSTRUKCE VÝTAHŮ

MEZERA SE V JEDNOTLIVÝCH PODL. LÍSTĚ

POLYSTYREN TL.50 MM

OK VÝTAHŮ

ŘEZ A-A

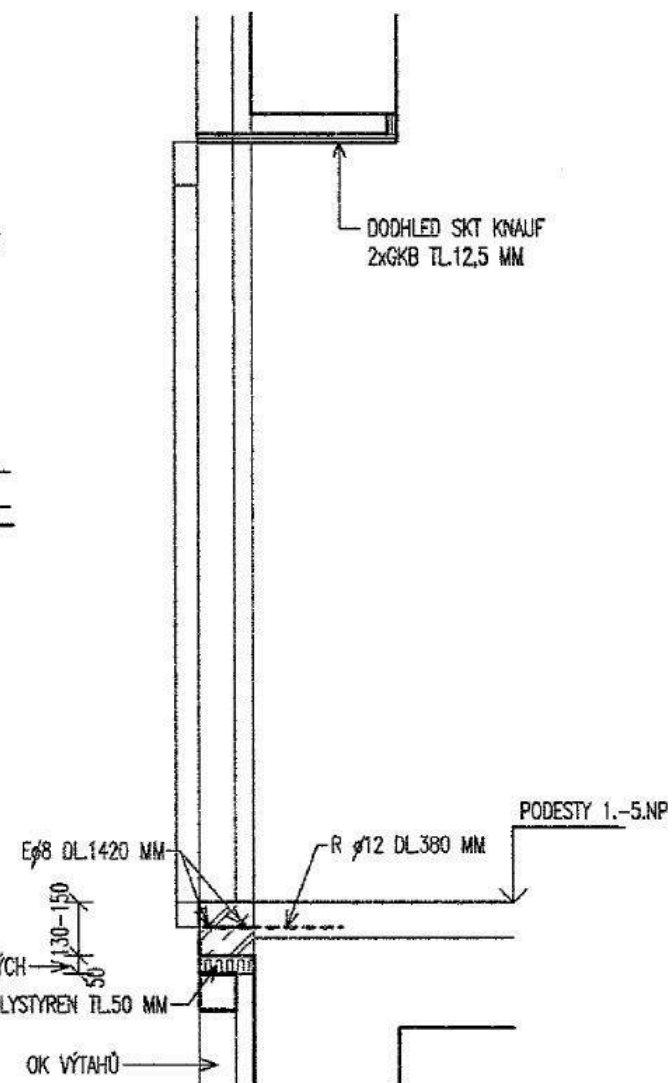

DPS VĚSTONICKÁ-PŘÍSTAVBA EVAKUAČNÍCH VÝTAHŮ, OBJEKT C

ÚPRAVA PRAHŮ U VÝTAHOVÝCH DVEŘÍ

MĚŘ. 1:20

DATUM 08.2018

VYPRACOVAL:



PŘÍLOHA č.9
MP MD ČR OPK č.j. 21385/95-230

STAVBA: "Zajištění požární bezpečnosti Domova pro seniory Věstonická, příspěvková organizace-přístavba evakuačních výtahů"	ZL 04								
ÚSEK Vodorovné konstrukce									
NÁVRH NA OCENĚNÍ ZMĚNY NÁVRH NA OZNÁMENÍ Č.: 4 PŘÍKAZ KE ZMĚNĚ Č.:									
KOMU: OI MMB OD: ING-CZECH s.r.o. DATUM: <i>11.9.2018</i> ODESLÁNO: OSOBNĚ, MAIL									
PŘEDMĚT ZMĚNY: <u>Dobetonávka podlahy k výtahovým dveřím</u> DOTČENÉ MÍSTO: "Zajištění požární bezpečnosti Domova pro seniory Věstonická, příspěvková organizace-přístavba evakuačních výtahů" ODKAZ NA VÝKRESY: Projektová dokumentace pro provádění Stavby, zpracovaná Ing.arch [redacted] 32, 602 00 Brno ODKAZ NA SOUPIS PRACÍ: viz. položkový rozpočet ODKAZ NA JINOU ČÁST SMLOUVY: viz. Úprava prahů u výtahových dveří									
NÁVRH OCENĚNĚNÍ:									
<table style="width: 100%; border-collapse: collapse;"><thead><tr><th style="width: 15%;"></th><th style="width: 35%; text-align: center;">Cena bez DPH</th><th style="width: 35%; text-align: center;">DPH</th><th style="width: 15%; text-align: center;">cena celkem s DPH</th></tr></thead><tbody><tr><td>Vícepráce</td><td style="text-align: center;">+ 102.670,76 Kč</td><td style="text-align: center;">+15.400,61 Kč</td><td style="text-align: center;">+118.071,37 Kč</td></tr></tbody></table>			Cena bez DPH	DPH	cena celkem s DPH	Vícepráce	+ 102.670,76 Kč	+15.400,61 Kč	+118.071,37 Kč
	Cena bez DPH	DPH	cena celkem s DPH						
Vícepráce	+ 102.670,76 Kč	+15.400,61 Kč	+118.071,37 Kč						
PODPIS NAVRHOVATELE: stavbyvedoucí [redacted] DATUM: _____									
VYJÁDRĚNÍ: [redacted]									
OD: GP PODPIS: [redacted] DATUM: <i>17.10.2018</i>									
SCHVÁLIL: _____ PODPIS: _____ DATUM: _____									
STAVEBNÍ DOZOR [redacted]	SPRÁVCE STAVBY: OI Magistrát města Brna - [redacted]								

Položkový rozpočet stavby

Stavba: **180817** **DPS Věstonická výtahy**

Objekt: **01** **Objekt**

Rozpočet: **2018 09 04** **ZL4 dobetonávky**

Objednatel: **Statutární město Brno** IČO: **44992785**
Dominikánské náměstí 196/1 DIČ: **CZ44992785**
60200 **Brno-Brno-město**

Zhotovitel: **ING-CZECH s.r.o.** IČO: **28303474**
Lidická 718/77 DIČ: **CZ28303474**
60200 **Brno**

Rozpis ceny	Celkem
HSV	102 080,73
PSV	590,03
MON	0,00
Vedlejší náklady	0,00
Ostatní náklady	0,00
Celkem	102 670,76

Rekapitulace daní		
Základ pro sníženou DPH	15 %	102 670,76 CZK
Snížená DPH	15 %	15 400,61 CZK
Základ pro základní DPH	21 %	0,00 CZK
Základní DPH	21 %	0,00 CZK
Zaokrouhlení		0,00 CZK

Cena celkem s DPH **118 071,37 CZK**

v

dne

10.09.2018

Za objednatele

Rekapitulace dílů

Číslo	Název	Typ dílu			Celkem	%
4	Vodorovné konstrukce	HSV			1 900,95	2
61	Úpravy povrchů vnitřní	HSV			1 029,50	1
62	Úpravy povrchů vnější	HSV			2 302,60	2
63	Podlahy a podlahové konstrukce	HSV			20 570,35	20
94	Lešení a stavební výtahy	HSV			14 014,00	14
95	Dokončovací konstrukce na pozemních stavbách	HSV			30 100,00	29
96	Bourání konstrukcí	HSV			31 605,00	31
998	Přesun hmot	HSV			558,33	1
713	Izolace tepelné	PSV			590,03	1
Cena celkem					102 670,76	100

Položkový rozpočet

S:	180817	DPS Věstonická výtahy
O:	01	Objekt
R:	2018 09 04	Vícepráce dobetonávky

P.č.	Číslo položky	Název položky	MJ	množství	cena / MJ	Celkem
Díl: 4 Vodorovné konstrukce						1 900,95
1	417351115R00	Bednění ztužujících pásů a věnců - zřízení (0,15+0,15)*1,45*2*5	m2	4,35000	355,00	1 544,25
2	417351116R00	Bednění ztužujících pásů a věnců - odstranění	m2	4,35000	82,00	356,70
Díl: 61 Úpravy povrchů vnitřní						1 029,50
3	612409991RT2	Začištění omítek kolem oken, dveří apod., s použitím suché maltové směsi 1,45*2*5	m	14,50000	71,00	1 029,50
Díl: 62 Úpravy povrchů vnější						2 302,60
4	622421144R00	Omítka vnější stěn, MVC, štuková, složitost 3 0,2*1,45*2*5	m2	2,90000	613,00	1 777,70
5	622471318R00	Nátěr nebo nástřik stěn vnějších, složitost 3 - 4 Penetrace + 2 x krycí nátěr. 0,2*1,45*2*5	m2	2,90000	81,00	524,90
Díl: 63 Podlahy a podlahové konstrukce						20 570,35
6	216904391R00	Příplatek za ruční dočištění ocelovými kartáči 0,15*1,45*2*5	m2	2,17500	187,00	406,73
7	631319151R00	Příplatek za přehlaz. mazanin	m3	0,32625	1066,00	347,78
8	631416213R00	Mazanina betonová PROFI, tloušťka 12 - 24 cm 0,15*0,15*1,45*2*5	m3	0,32625	5837,00	1 904,32
9	63-01	Ruční D+M výztuž konstrukcí z ocelí 10335 do předvrtaných otvorů	kg	101,77000	176,00	17 911,52
Díl: 94 Lešení a stavební výtahy						14 014,00
10	945931101R00	Zřízení horolezeckého úvazu pro práci ve výškách	kus	2,00000	2 507,00	5 014,00
11	94-01	Příplatek za práce horolezeckou technikou	hod	20,00000	450,00	9 000,00
Díl: 95 Dokončovací konstrukce na pozemních stavbách						30 100,00
12	953981107R00	D+M lepidla do předvrtaného otvoru hl. 280 mm, M 30, ampule	kus	70,00000	430,00	30 100,00
Díl: 96 Bourání konstrukcí						31 605,00
13	970051018R00	Vrtání jádrové do ŽB pro osazení výztuže 70*0,3	m	21,00000	1 505,00	31 605,00
Díl: 998 Přesun hmot						558,33
14	998017003	Přesun hmot s omezením mechanizace pro budovy v do 24 m	t	0,86429	646,00	558,33
Díl: 713 Izolace tepelné						590,03
15	713121211R00	Izolace podlah 1 vrstva 1,45*0,15*2*5	m2	2,17500	130,00	282,75
16	283754621R	Deska polystyrenová XPS 50 mm 1,45*0,15*2*5*1,03	m2	2,24025	132,00	295,71
17	998713203R00	Přesun hmot pro izolace tepelné, výšky do 24 m	%	5,78460	2,00	11,57
Celkem						102 670,76

Poznámky uchazeče k zadání

--

Položkový rozpočet

S:	180817	DPS Věstonická výtahy
O:	01	Objekt
R:	2018 09 04	Vícepráce dobetonávky

P.č.	Číslo položky	Název položky	MJ	množství	cena / MJ	Celkem