

VÝKAZ DOSAVADNÍHO A NOVÉHO STAVU ÚDAJŮ KATASTRU NEMOVITOSTÍ

Dosavadní stav				Nový stav												
Označení pozemku parc. číslem	Výměra parcely		Druh pozemku Způsob využití	Označení pozemku parc. číslem	Výměra parcely		Druh pozemku Způsob využití	Typ stavby Způsob využití	Způsob určení výměry	Porovnání se stavem evidence právních vztahů						
	ha	m ²			ha	m ²				Díl přechází z pozemku označeného v katastru nemovitostí	Číslo listu vlastnictví	Výměra dílu		Označení dílu		
										katastru nemovitostí	drívější poz. evidenci	ha	m ²			
3020	*1)	97	31	orná půda	3020/6	88	96	orná půda		2	3020		1194B	88	96	
					3020/7	3	50	orná půda		2	3020		1194B	3	50	
					3020/8	4	86	orná půda		2	3020		1194B	4	86	
3605/1	*1)	36	45	ostat.pl. ostat.komun.	3605/1	34	27	ostat.pl. ostat.komun.		2	3605/1		3183	34	27	
					3605/9	2	19	ostat.pl. ostat.komun.		2	3605/1		3183	2	19	
	*1)	1	33	76		1	33	76								

*1) Rozdíl 1m2 v součtu výměr v důsledku zaokrouhlení číselně určených výměr (bod 14.7 písm. b) přílohy vyhl. č. 357/2013 Sb.

Výkaz údajů o bonitovaných půdně ekologických jednotkách (BPEJ) k parcelám nového stavu

Parcelní číslo podle		Kód BPEJ	Výměra		BPEJ na dílu parcely	Parcelní číslo podle		Kód BPEJ	Výměra		BPEJ na dílu parcely
katastru nemovitostí	zjednodušené evidence		ha	m ²		katastru nemovitostí	zjednodušené evidence		ha	m ²	
3020/6		22212	88	96							
3020/7		22212	3	50							
3020/8		22212	4	86							

GEOMETRICKÝ PLÁN

pro
rozdělení pozemku

Geometrický plán ověřil řádně oprávněný zeměměřický inženýr:

Jméno, příjmení: Ing. Zdeněk Valenta
Číslo položky seznamu řádně oprávněných zeměměřických inženýrů: 2505/10
Dne: 17.5.2017 Číslo: 5/2017
Náležitosti a přesnosti odpovídá právním předpisům.

Stejnopis ověřil řádně oprávněný zeměměřický inženýr:

Jméno, příjmení: Ing. Zdeněk Valenta
Číslo položky seznamu řádně oprávněných zeměměřických inženýrů: 2505/10
Dne: 5.6.2018 Číslo: 11/2018

Vyhotovitel: Ing. Alena Valentová
IČ: 74128647
Okružní 1493/5D
289 22, Lysá nad Labem

Číslo plánu: 3210-5/2017
Okres: Nymburk
Obec: Lysá nad Labem
Kat. území: Lysá nad Labem
Mapový list: Brandýs nad Labem 4-6/43

Dosavadním vlastníkům pozemků byla poskytnuta možnost seznámit se v terénu s průběhem navržených nových hranic, které byly označeny předepsaným způsobem:

Katastrální úřední souhlas s očištváním parcel

KÚ pro Středočeský kraj
KP Nymburk
Kateřina Krysllová
PGP 660/2017-208
2017.05.25 09:07:51 CEST



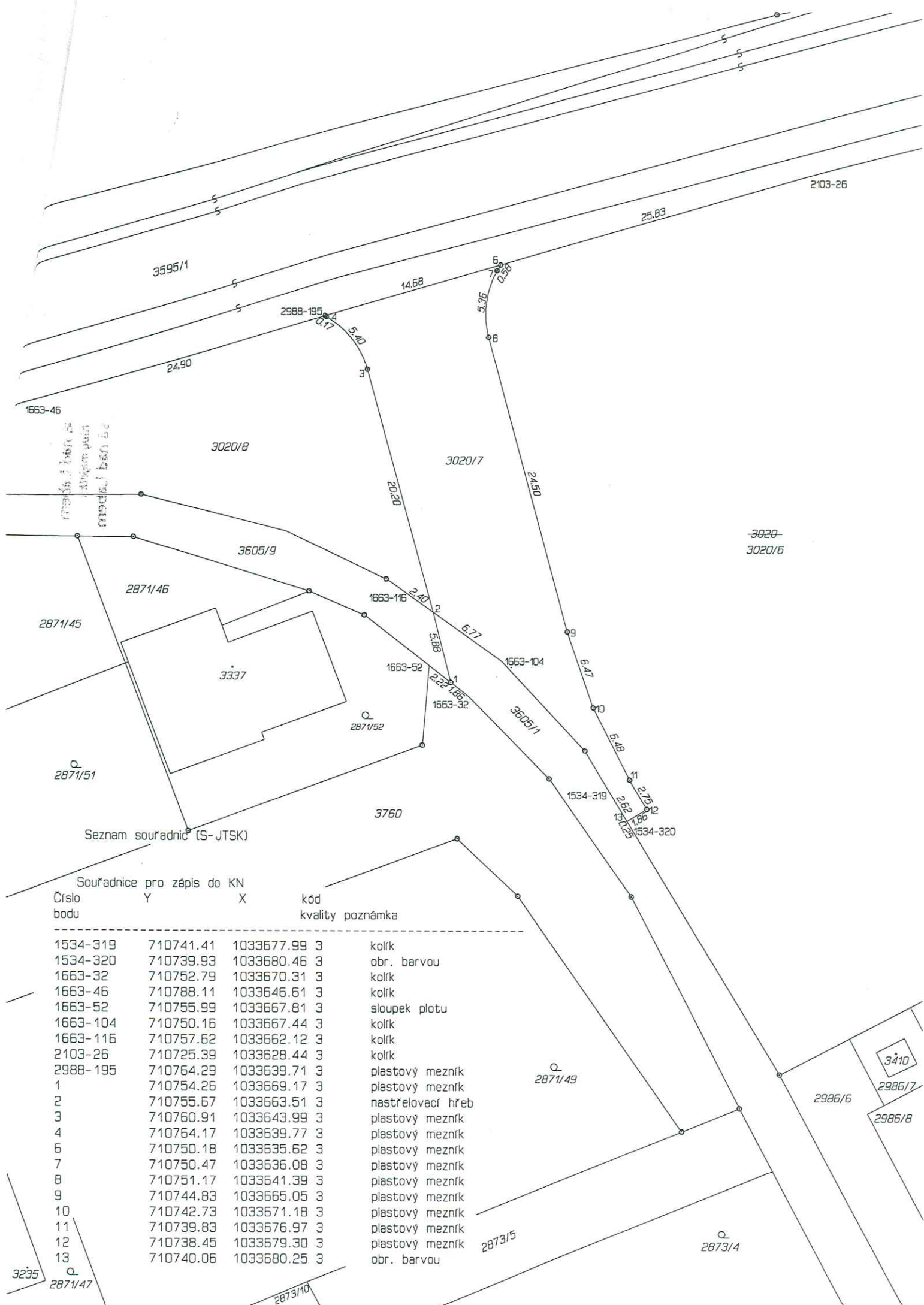

Seznam souřadnic (S-JTSK)

Souřadnice pro zápis do KN

Číslo bodu	Y	X	kód kvality	poznámka
1534-319	710741.41	1033677.99	3	kolík
1534-320	710739.93	1033680.46	3	obr. barvou
1663-32	710752.79	1033670.31	3	kolík
1663-46	710788.11	1033646.61	3	kolík
1663-52	710755.99	1033667.81	3	sloupek plotu
1663-104	710750.16	1033667.44	3	kolík
1663-116	710757.62	1033662.12	3	kolík
2103-26	710725.39	1033628.44	3	kolík
2988-195	710764.29	1033639.71	3	plastový mezník
1	710754.26	1033669.17	3	plastový mezník
2	710755.67	1033663.51	3	nastřelovací hřeb
3	710760.91	1033643.99	3	plastový mezník
4	710764.17	1033639.77	3	plastový mezník
6	710750.18	1033635.62	3	plastový mezník
7	710750.47	1033636.08	3	plastový mezník
8	710751.17	1033641.39	3	plastový mezník
9	710744.83	1033665.05	3	plastový mezník
10	710742.73	1033671.18	3	plastový mezník
11	710739.83	1033676.97	3	plastový mezník
12	710738.45	1033679.30	3	plastový mezník
13	710740.06	1033680.25	3	obr. barvou

3235
Q
2871/47

2873/10