

# SMLOUVA O DÍLO

č. smlouvy objednatele: SMSML/00038/2018

uzavřená níže uvedeného dne, měsíce a roku podle zákona č. 89/2012 Sb., ve znění pozdějších předpisů (dále jen „občanský zákoník“), mezi smluvními stranami:

## Smluvní strany

Objednatel:

**Město Kralupy nad Vltavou**

se sídlem: Palackého náměstí 1, Kralupy nad Vltavou, PSČ 278 01

IČ: 00236977 DIČ: CZ236977

bankovní spojení: [REDAKCE]

číslo účtu: [REDAKCE]

zastoupeno: starostou města Petrem Holečkem

Zástupce pro věci technické:

Marcela Horčíková, (tel.: 315 734 886, email: marcela.horcickova@mestokralupy.cz)

Zhotovitel:

**Tomáš Cinádr**

se sídlem: Masarykova 613, Kralupy nad Vltavou, 278 01

IČ: 685 77 575; DIČ: CZ605230677

bankovní spojení: [REDAKCE]

číslo účtu: [REDAKCE]

jednající/zastoupený: Tomáš Cinádr

Korespondenční adresa: Masarykova 613, Kralupy nad Vltavou, 278 01

Zástupce pro věci smluvní a technické: [REDAKCE]

## I.

### Předmět smlouvy

1. Předmětem smlouvy je Posunutí sádrokartonové příčky mezi kanceláři č. 201 a 202 v MěÚ Kralupy nad Vltavou. Akce se sestává z těchto činností: odstranění části SDK stropní konstrukce a ve stejném rozměru i podlahové krytiny, vybourání dělící příčky mezi kanceláři v délce 3 m a výšce až pod betonový strop podlaží, zřízení nové SDK příčky o 90 cm dále do kanc. č. 201, doplnění stropního podhledu SDK a vložení stropního svítidla, doplnění podlahové krytiny a výmalba.

## II.

### Doba plnění

Zahájení prací na díle:	23. 11. 2018
Dokončení stavby:	2. 12. 2018

**III.**  
**Cena a platební podmínky**

1. V souladu se zákonem č. 526/1990 Sb., o cenách, ve znění pozdějších předpisů, se smluvní strany dohodly na ceně za zhotovení díla specifikovaného v cenové nabídce výpisu prací, a to ve výši:

	82 882,02 Kč bez DPH
DPH:	17 405,22 Kč
<b>Celková cena:</b>	<b>100 287,24 Kč vč. DPH</b>

2. Faktura je splatná do 21 dnů od jejího doručení.

**IV.**  
**Závěrečná ustanovení**

1. Vztahy mezi smluvními stranami výslovně neupravené touto smlouvou, a vztahy z ní vyplývající, se řídí ustanoveními zákona č. 89/2012 Sb., občanský zákoník, ve znění pozdějších předpisů.
2. Tato smlouva může být měněna nebo doplňována pouze formou uzavřených písemných dodatků podepsanými oběma smluvními stranami.
3. Tato smlouva nabývá platnosti a účinnosti dnem jejího uveřejnění objednatelem v registru smluv vedeného Ministerstvem vnitra, dle zákona o registru smluv a jeho předpisu č. 340/2015 Sb.
4. Je vyhotovena ve dvou stejnopisech s platností originálu, z nichž každá smluvní strana obdrží po jednom vyhotovení.

V Kralupech nad Vltavou, dne 15. 10 2018

V Kralupech nad Vltavou, dne 15. 10 2018

Petr Holeček  
starosta města

Tomáš Cinádr  
jednatel

# Krycí list rozpočtu

Název stavby:	Posunutí SDK příčky	Objednatel:	Město Kralupy nad Vltavou	IČ/DIČ	00236977
Druh stavby:		Projektant:		IČ/DIČ	
Lokalita:	MěÚ Kralupy nad Vltavou 2. patro	Zhotovitel:	Tomáš Cinádr	IČ/DIČ	685 77 575
Začátek výstavby:	23.11. 2018	Konec výstavby:	2.12. 2018	Položek:	20
JKSO:		Zpracoval:	Tomáš Cinádr	Datum:	29.8.2018

## Rozpočtové náklady v Kč

A		B		C		
Základní rozpočtové náklady		Doplňkové náklady		Náklady na umístění stavby (NUS)		
HSV	Dodávky	20 004,24	Práce přesčas	0,00	Zařízení staveniště	0,00
	Montáž	37 470,76	Bez pevné podl.	0,00	Mimostav. doprava	0,00
PSV	Dodávky	8 912,54	Kulturní památka	0,00	Územní vlivy	0,00
	Montáž	14 626,49		0,00	Provozní vlivy	0,00
"M"	Dodávky	197,98		0,00	Ostatní	0,00
	Montáž	802,02		0,00	NUS z rozpočtu	0,00
Ostatní materiál		0,00		0,00		
Přesun hmot a sutí		868,00		0,00		
ZRN celkem		82 882,02	DN celkem	0,00	NUS celkem	0,00
			DN celkem z obj.	0,00	NUS celkem z obj.	0,00

Základ 0%	0,00		
Základ 15%	0,00	DPH 15%	0,00
Základ 21%	82 882,02	DPH 21%	17 405,22
		Celkem bez DPH	82 882,02
		Celkem včetně DPH	100 287,24

Projektant:	Obj	Zhotovitel:
Datum, razítko a podpis	Dat	Datum, razítko

Poznámka:

## Rozpočet - Rekapitulace

Název stavby: <b>Posunutí SDK příčky</b>	Doba výstavby: 19	Objednatel: Město Kralupy nad Vltavou
Druh stavby:	Začátek výstavby: 1.12.2018	Projektant:
Lokalita: <b>MěÚ Kralupy nad Vltavou 2. patro</b>	Konec výstavby: 20.12.2018	Zhotovitel: <b>Tomáš Cinádr</b>
JKSO:	Zpracováno dne: 29.8.2018	Zpracoval: <b>Tomáš Cinádr</b>

Objekt	Kód	Zkrácený popis	Náklady (Kč)			Hmotnost (t)
			Dodávka	Montáž	Celkem	Celkem
	34	Stěny a příčky	16 303,54	14 506,46	30 810,00	0,91
	41	Stropy a stropní konstrukce (pro pozemní stavby)	2 482,36	6 317,64	8 800,00	0,11
	96	Bourání konstrukcí	1 218,34	16 841,66	18 060,00	0,37
	M21	Elektromontáže	197,98	802,02	1 000,00	0,30
	S	Přesuny sutí	0,00	673,00	673,00	0,00
	713	Izolace tepelné	227,21	860,29	1 087,50	0,00
	765	Krytina tvrdá	545,46	564,54	1 110,00	0,00
	776	Podlahy povlakové	7 386,88	7 681,25	15 068,13	0,12
	784	Malby	752,99	5 520,40	6 273,39	0,01
<b>Celkem:</b>					<b>82 882,02</b>	

Poznámka:

## Stavební rozpočet

Název stavby: <b>Posunutí SDK příčky</b>		Doba výstavby: 19		Objednatel: Město Kralupy nad Vltavou							
Druh stavby:		Začátek výstavby: 1. 12. 2018		Projektant:							
Lokalita: MěÚ Kralupy nad Vltavou 2. patro		Konec výstavby: 20. 12. 2018		Zhotovitel: Tomáš Cinádr							
JKSO:		Zpracováno dne: 29. 8. 2018		Zpracoval: Tomáš Cinádr							
Č	Kód	Zkrácený popis Rozměry	M.j.	Množství	J. cena (Kč)	Náklady (Kč)			Hmotnost (t)		Genová soustava
						Dodávka	Montáž	Celkem	Jednot.	Celkem	
<b>34</b>		<b>Stěny a příčky</b>				<b>16 303,54</b>	<b>14 506,46</b>	<b>30 810,00</b>		<b>0,91</b>	
1	342013322RT2	Příčka SDK tl. 150 mm, ocel. kce., 2x oplášť, RF 12,5 mm (3+0,9)*3,95	m2	15,41	2 000,00	16 303,54	14 506,46	30 810,00	0,06	0,91	RTS I / 2018
<b>41</b>		<b>Stropy a stropní konstrukce (pro pozemní stavby)</b>				<b>2 482,36</b>	<b>6 317,64</b>	<b>8 800,00</b>		<b>0,11</b>	
2	416021122R00	Podhledy SDK, kovová kce CD. 1x deska RF 12,5 mm 4*2	m2	8,00	1 000,00	2 482,36	5 517,64	8 000,00	0,01	0,11	RTS I / 2018
3	416091083R00	Příplatek k podhledu sádrokart. za plochu do 10 m2 4*2	m2	8,00	100,00	0,00	800,00	800,00	0,00	0,00	RTS I / 2018
<b>96</b>		<b>Bourání konstrukcí</b>				<b>1 218,34</b>	<b>16 841,66</b>	<b>18 060,00</b>		<b>0,37</b>	
4	963016111R00	DMTZ podhledu SDK, kovová kce., 1x oplášť 12,5 mm 4*2	m2	8,00	900,00	488,48	6 711,52	7 200,00	0,01	0,10	RTS I / 2018
5	962036123R00	DMTZ SDK příčky, 1x kov kce., 1x opláštěné 15 mm 3*3,95	m2	11,85	900,00	729,86	9 935,14	10 665,00	0,02	0,27	RTS I / 2018
6	979011211R00	Svislá doprava suti a vybour. hmot za 2 NP nošením	t	0,39	500,00	0,00	195,00	195,00	0,00	0,00	RTS I / 2018
<b>M21</b>		<b>Elektromontáže</b>				<b>197,98</b>	<b>802,02</b>	<b>1 000,00</b>		<b>0,30</b>	
7	210200020RA0	Úprava el. instalace, zásuvek a posunutí světla	kompl	1,00	1 000,00	197,98	802,02	1 000,00	0,30	0,30	RTS I / 2018
<b>S</b>		<b>Přesuny suti</b>				<b>0,00</b>	<b>673,00</b>	<b>673,00</b>		<b>0,00</b>	
8	979082212R00	Vodorovná doprava suti po suchu do 50 m	t	0,39	500,00	0,00	195,00	195,00	0,00	0,00	RTS I / 2018
9	979086112R00	Nakládání nebo překládání suti a vybouraných hmot	t	0,39	200,00	0,00	78,00	78,00	0,00	0,00	RTS I / 2018
10	979981101R00	Kontejner, suť bez příměsí, odvoz a likvidace, 3 t	t	1,00	400,00	0,00	400,00	400,00	0,00	0,00	RTS I / 2018
<b>713</b>		<b>Izolace tepelné</b>				<b>227,21</b>	<b>860,29</b>	<b>1 087,50</b>		<b>0,00</b>	
11	713111111RT1	Izolace tepelné stropů vrchem kladené volně, materiál stávající 2*4	m2	8,00	100,00	0,00	800,00	800,00	0,00	0,00	RTS I / 2018
12	713111271RS2	Utěsnění styku SDK příčky s jinou konstr. oboustrannou páskou včetně pásy DELTA BUTYL-BAND 2*0,9+3,95	m	5,75	50,00	227,21	60,29	287,50	0,00	0,00	RTS I / 2018
<b>765</b>		<b>Krytina tvrdá</b>				<b>545,46</b>	<b>564,54</b>	<b>1 110,00</b>		<b>0,00</b>	
13	765901221R00	Zábrana parotěsná střech a stropů 2*4	m2	8,00	100,00	380,50	419,50	800,00	0,00	0,00	RTS I / 2018
14	765901315R00	Lepicí páska pro prostupy a přelepy spojů fólií 2*3,1	m	6,20	50,00	164,96	145,04	310,00	0,00	0,00	RTS I / 2018
<b>776</b>		<b>Podlahy povlakové</b>				<b>7 386,88</b>	<b>7 681,25</b>	<b>15 068,13</b>		<b>0,12</b>	
15	776401800R00	Demontáž soklíků nebo listů, pryžových nebo z PVC 3,1+2*6,65+2*4,18-0,9-0,8	m	23,06	50,00	0,00	1 153,00	1 153,00	0,00	0,00	RTS I / 2018
16	776521100RU2	Lepení povlak podlah z pásů PVC na Chemopren včetně podlahoviny dle stávající, tl. 2,0 mm 6,65*4,176-1,9*1,65+3*0,9	m2	27,34	350,00	6 843,54	2 723,85	9 567,39	0,00	0,09	RTS I / 2018
17	776421100RU1	Lepení podlahových soklíků z PVC a vinylu 3,1+2*6,65+2*4,18-0,9-0,8	m	23,06	70,00	543,34	1 070,86	1 614,20	0,00	0,00	RTS I / 2018
18	776511810RT1	Odstranění PVC a kobereců lepených bez podložky 6,65*4,176-1,9*1,65+3*0,9	m2	27,34	100,00	0,00	2 733,54	2 733,54	0,00	0,03	RTS I / 2018
<b>784</b>		<b>Malby</b>				<b>752,99</b>	<b>5 520,40</b>	<b>6 273,39</b>		<b>0,01</b>	
19	784191101R00	Penetrace podkladu univerzální Primalex 1x (3,2+1)*3*2+4,1*4,25+4,1*4,176	m2	59,75	30,00	350,88	1 441,52	1 792,40	0,00	0,00	RTS I / 2018
20	784195212R00	Malba Primalex Plus, bílá, bez penetrace, 2 x (3,2+1)*3*2+4,1*4,25+4,1*4,176	m2	59,75	75,00	402,12	4 078,88	4 481,00	0,00	0,01	RTS I / 2018
<b>Celkem:</b>							<b>82 882,02</b>				

Poznámka:

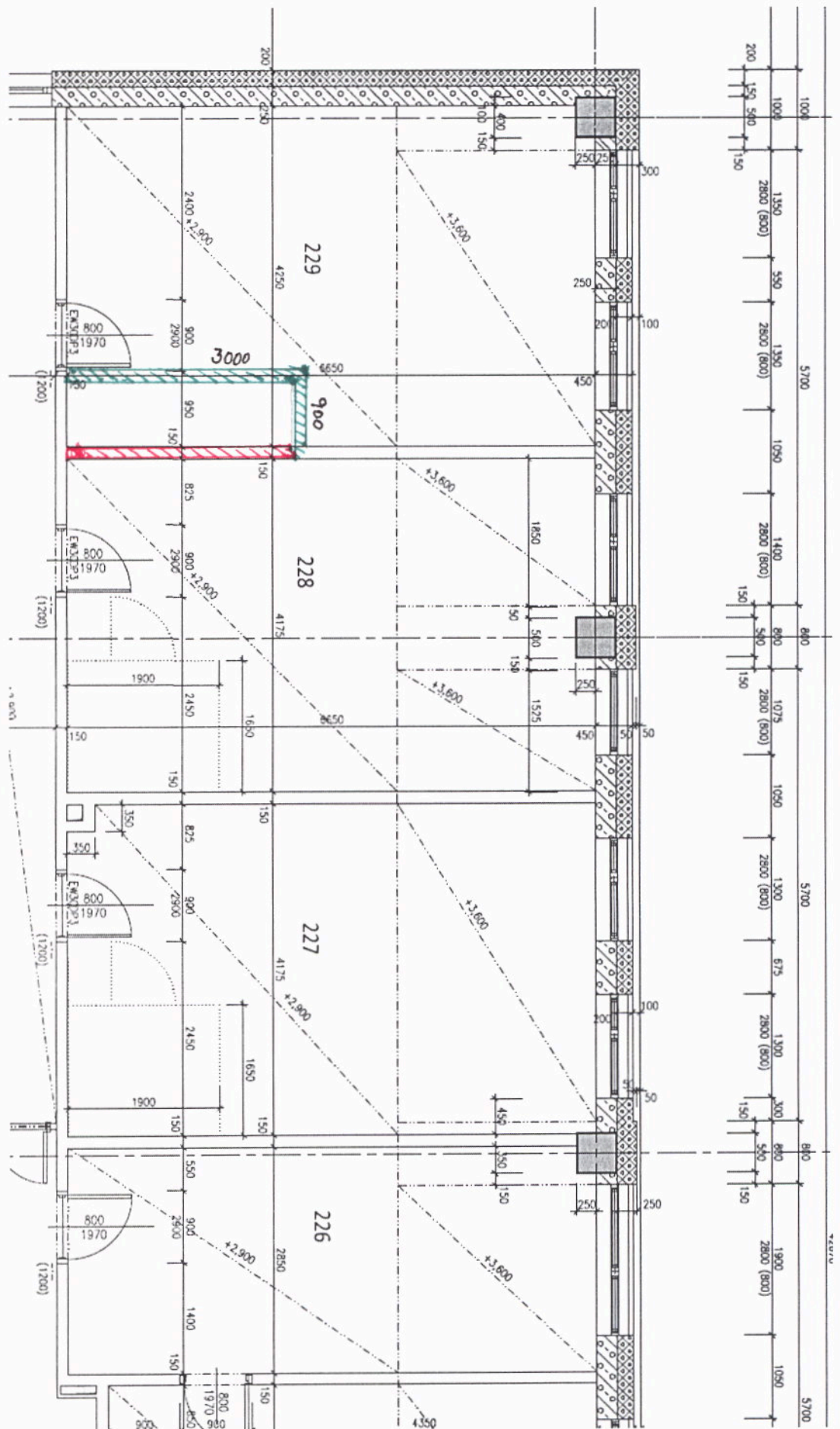

BOURANE  
NOVE

MEU' KRALUPY NAD VLTAVOU  
PUBOPEYS J.N.P.