

ČR - Krajské ředitelství policie Plzeňského kraje,  
se sídlem Nádražní 2, 306 28 Plzeň, IČ 75151529

jako **vypůjčitel** na straně jedné

a

**Invelt s.r.o.**

se sídlem Jeremiášova 5 / 1127, Praha 5 – Stodůlky, IČ 25208047

jako **půjčitel** na straně druhé

níže uvedeného dne, měsíce a roku uzavírají tento

### **dodatek č. 3**

KRPP-63018-10/ČJ-2018-0300PB

ke Smlouvě o výpůjčce osobního automobilu ze dne 19. 4. 2018, jejímž předmětem je osobní automobil BMW i8, reg. značka [REDACTED] (dále jen „Smlouva o výpůjčce“)

#### **Čl. 1**

Smluvní strany se dohodly na změně Smlouvy o výpůjčce tak, že čl. 3 nově zní:

#### **3. Trvání Smlouvy**

*Tato smlouva se sjednává na dobu určitou s účinností od 19. 4. 2018 do 18. 6. 2018, dále od 22. 6. 2018 do 4. 7. 2018 15:00 hodin, od 4. 7. 2018 20:00 hodin do 16. 8. 2018 7:00 hodin, a od 17. 8. 2018 23:00 hodin do 30. 9. 2018, a stává se platnou okamžikem jejího podpisu oběma smluvními stranami. Výpůjční vztah vyplývající z této smlouvy končí uplynutím doby, na kterou byla sjednána, tj. 30. 9. 2018.*

*Smluvní strany se dohodly, že v době přerušení výpůjčky od 18. 6. 2018 do 22. 6. 2018 bude půjčitelem zároveň provedena servisní prohlídka předmětu výpůjčky. Dne 18. 6. 2018 předá vypůjčitel předmět výpůjčky půjčiteli, a to na adrese BMW Invelt, Jeremiášova 1127/5, 155 00 Praha 13. Při přerušení výpůjčky dne 4. 7. 2018 v 15:00 hodin předá vypůjčitel předmět výpůjčky půjčiteli v Karlových Varech, před budovou Lázně I. O předání a převzetí předmětu výpůjčky bude sepsán předávací protokol.*

#### **Čl. 2**

Ostatní ujednání Smlouvy o výpůjčce zůstávají beze změn. Tento dodatek se vyhotovuje ve dvou výtiscích, pro každou smluvní stranu po jednom z nich. Tento dodatek nabývá platnosti a účinnosti dnem podpisu druhé smluvní strany.

V Plzni dne

13. 09. 2018

vypůjčitel

V Praze

půjčitel

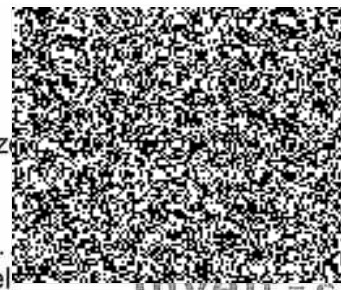

**INVELT - s.r.o.** ©

Jeremiášova 1127/5, 155 00 Praha 5  
Pobočka: Rokycanská 1422/111, 312 00 Plzeň

IČ: 25208047, DIČ: CZ25208047