



D o d a t e k č. 3

ke

Smlouvě o dílo č. 2017/OMP/0106

uzavřené dne 28. 2. 2017

Městská část Praha 10

se sídlem Vršovická 68, Praha 10,

zastoupená: Ing. Vladimírem Novákem, starostou

IČ : 00063941

DIČ: CZ00063941

bankovní spojení : Česká spořitelna a.s., pobočka Praha 10, Vršovické nám. č 67

č účtu : 27-2000 7333 69/ 0800

Osoby oprávněné k jednání ve věcech smluvních: Ing. Filip Koucký, vedoucí
odboru majetkoprávního ÚMČ Praha 10

Osoby oprávněné k jednání ve věcech technických s právem odsouhlasit faktury, změny,
vícepráce a převzít dílo: Ing. Jiří Doležal, vedoucí oddělení přípravy a realizace oprav a
investic OMP ÚMČ Praha 10

(dále jen objednatel)

a

DEREZA, společnost s ručením omezeným

se sídlem Libocká 685/43d, 161 00 Praha 6

IČ: 48036315, DIČ: CZ48036315

zapsaná v obchodním rejstříku u Městského soudu v Praze, oddíl C, vložka 15099

jednající Filipem Zábranským, jednatelem

email:

bankovní spojení: Česká spořitelna, a.s.

č.úctu:

(dále jen zhotovitel)

Předmětná smlouva o dílo se mění a doplňuje takto:

I.

Předmět smlouvy

1. Předmětem tohoto dodatku č. 3 je akce „Půdní vestavba a rekonstrukce ŠJ ZŠ Karla Čapka, Kodaňská - navyšování kapacity základních škol“, kde se z důvodu změn rozsahu díla upravuje cena díla na základě žádosti zhotovitele, která je součástí tohoto dodatku č. 3.

II.
Cena díla

Současně se tímto dodatkem č. 3 mění znění **článku 6.1.**, ve kterém se cena díla

snižuje o částku bez DPH	680 893,12 Kč
zvyšuje o částku bez DPH	1 055 335,88 Kč

Celkem se tedy cena díla zvyšuje o částku 374 442,76 Kč

Smluvní strany se dohodly na celkové pevné ceně za provedení díla dle tohoto dodatku č. 2 :

Cena bez DPH	49 468 445,27 Kč
--------------	------------------

DPH ze základu 49 468 445,27 Kč bude vyčíslena v zákonné výši k termínu zdanitelného plnění a to v příslušné sazbě, dle zákona č. 235/2004 Sb.

IV.

Ostatní ustanovení smlouvy o dílo zůstávají beze změny.

V.

Tento dodatek č. 3 nabývá platnosti dnem jeho podpisu oběma smluvními stranami. Účinnosti nabývá dnem jeho uveřejnění v Registru smluv v souladu se zákonem č. 340/2015 Sb., zákon o registru smluv. Uveřejnění zajistí objednatel.

Tento dodatek č. 3 je vyhotoven v osmi exemplářích, zadavatel obdrží šest paré a zhotovitel dvě paré.

Účastníci dodatek č. 3 přečetli a s jeho obsahem souhlasí, což stvrzují svými podpisy.

Datum: 04 -10- 2018

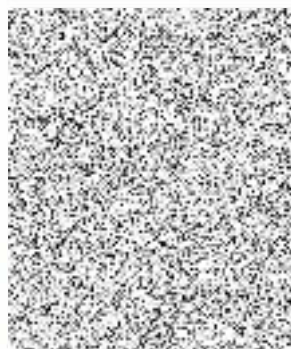

DEREZA s.r.o. ①
Libocká 685/43d, 162 00 Praha 6
DIČ: CZ48036315

.....
tovitel

Adresát:

Vedoucí odboru majetkoprávního
ÚMČ Praha 10
Ing. Filip Koucký
Městská část Praha 10
Vršovická 68, PSČ 101 38

**Věc: Žádost o navýšení ceny zakázky „ZŠ Karla Čapka – půdní vestavba odborných učeben,
Kodaňská 16/658, Praha 10“**

Vážený objednateli,

jakožto generální dodavatel snora uvedené stavební zakázky si dovoluujeme touto cestou podat vysvětlení o vzniklých skutečnostech při provádění díla, které mají za důsledek navýšení ceny.



Na základě popsaných skutečností uvedených v příloze, Vás touto cestou žádáme o navýšení ceny.

Cena dle smluvního rozpočtu bez DPH	38 100 224,56 Kč
Cena dle Dodatku č.1 celkem bez DPH	39 816 251,31 Kč
Cena dle Dodatku č.2 celkem bez DPH	49 094 002,51 Kč
Změnové listy č.3 – přípočty celkem bez DPH	1 055 335,88 Kč
Změnové listy č.3 - odpočty celkem bez DPH	- 680 893,12 Kč
Celková cena návrhu dodatku č.3 bez DPH	49 468 445,27 Kč

Děkujeme za pochopení a zůstáváme s pozdravem

Filip Zábranský
Jednatel společnosti
Dereza s.r.o.



DEREZA s.r.o. 
Libbova 658 A3d, 102 00 Praha 6

IČO: 02-8000070

V Praze dne 01.08.2018

Přílohy:

- 1) Změnové listy č.1-9
- 2) Změnový list - Odpočty
- 2) Průvodní dopisy ke změnovým listům

Průvodní komentář k předloženému změnovému listu – Odpočty

STAVBA: REKONSTRUKCE ZŠ KODAŇSKÁ 16, K.Ú. VRŠOVICE – PRAHA 10

Zhotovitel zpracoval změnový rozpočet - Odpočty, který se týká nerealizovaných položek.

Finanční rekapitulace:

Celkové finanční navýšení činí: - 680 893,12 Kč bez DPH, s DPH 21% = - 823 880,68 Kč

Zhotovitel: Dereza s.r.o.

Zpracoval:  v Praze dne 01.08.2018

DEREZA s.r.o. ®
Libeňská 685/43d, 150 00 Praha 6
tel: 
DIČ: CZ48036315

Za GP: odsouhlaseno dne 03.08.2018

Ing. Filip Nehonský
Randova 3205/2
150 00 Praha 5 - Smíchov
IČO: 71724257
DIČ: CZ7305310111

Za TDI: odsouhlaseno dne 1.8.2018

Ing. MILAN SOCHŮREK
TECHNICKÝ DOZOR
CHAIT & PARTNER
IČO: 27644901

SOUHRNNÝ LIST STAVBY - ODPOČTY

Kód: 06
 Stavba: DEREZA - ZŠ Karla Čapka

JKSO:
 Místo:
 Objednatel:

CC-CZ:
 Datum: 01.08.2018

Zhotovitel:
 Projektant:

IČ:
 DIČ:

Zpracovatel:
 Poznámka:

IČ:
 DIČ:
 IČ:
 DIČ:

Náklady z rozpočtů
 Ostatní náklady ze souhrnného listu -680 893,12
0,00

Cena bez DPH -680 893,12

DPH základní	21,00%	ze	-680 893,12	-142 987,56
snížená	15,00%	ze	0,00	0,00
nulová	0,00%	ze	0,00	0,00

Cena s DPH -823 880,66

Projektant

Ing. Jiří Štěrbohák
 Randov 205/2
 150 00 Praha 5 - Smíchov
 IČO: 714257
 DIČ: CZ714310111

Zpracovatel

Datum a podpis: 03.08.2018 Razítko

Datum a podpis: Razítko

Objednavatel

ING. JIŘÍ ŠTĚRBOHÁK
 TECHNICKÝ PRŮVODCE
 Datum a podpis: 1.8.2018 Razítko

DEREZA s.r.o.
 Libeňská 654/31, 190 00 Praha 6
 tel: 224 32 22 22
 DIČ: CZ489389190
 Datum a podpis: 1.8.2018 Razítko

REKAPITULACE OBJEKTŮ STAVBY

Kód: 06

Stavba: DEREZA - ZŠ Karla Čapka

Místo:

Datum: ##

Objednatel:

Projektant:

Zhotovitel:

Zpracovatel:

Kód	Objekt	Cena bez DPH [CZK]	Cena s DPH [CZK]
1)	Náklady z rozpočtů	-680 893,12	-823 880,68
02	Změnové listy	-680 893,12	-823 880,68
03.1	K odsouhlasení odpočty	-680 893,12	-823 880,68
3.18	Odpočty	-664 173,71	-803 650,19
3.19	Odpočty 2	-16 719,41	-20 230,49
2)	Ostatní náklady ze souhrnného listu	0,00	0,00
Celkové náklady za stavbu 1) + 2)		-680 893,12	-823 880,68

KRYCÍ LIST ROZPOČTU

Stavba: DEREZA - ZŠ Karla Čapka
 Objekt: 02 - Změnové listy
 Část: 03.1 - K odsouhlasení odpočty
 Úroveň 3: 3.18 - Odpočty 1

JKSO:		CC-CZ:
Místo:		Datum: 01.08.2018
Objednatel:		IČ:
		DIČ:
Zhotovitel:		IČ:
		DIČ:
Projektant:		IČ:
		DIČ:
Zpracovatel:		IČ:
		DIČ:
Poznámka:		

Náklady z rozpočtu				
Ostatní náklady				-610 846,79
				-53 326,92
Cena bez DPH				-664 173,71
DPH základní	21,00%	ze	-664 173,71	-139 476,48
snižená	15,00%	ze	0,00	0,00
Cena s DPH		v CZK		-803 650,19

Projektant 
Ing. Jan Šebestý
 Randova 205/2
 150 00 Praha 6 - Smíchov
 IČO: 717 4257
 DIČ: CZ730 310111

Zpracovatel

Datum a podpis: 03.08.2018  Razítko

Datum a podpis: Razítko

Objednavatel 

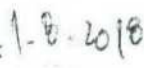

DEREZA s.r.o. 
 Libeňská 685-43d, 162 00 Praha 6
 DIČ: CZ40030515

Datum a podpis: 1-8-2018  Razítko

REKAPITULACE ROZPOČTU

Stavba: DEREZA - ZŠ Karla Čapka
Objekt: 02 - Změnové listy
Část: 03.1 - K odsouhlasení odpočty
Úroveň 3: 3.18 - Odpočty 1

Místo: Datum: 01.08.2018
Objednatel: Projektant:
Zhotovitel: Zpracovatel:

Kód - Popis	Cena celkem [CZK]
1) Náklady z rozpočtu	-610 846,79
1400 - Vybavení učeben (lokální ozvučení a dataprojektory)	-122 846,60
D11 - Další stavební práce související se sanací	-8 750,00
D3 - Zařizovací předměty	-50 000,00
HSV - Práce a dodávky HSV	-19 928,00
1 - Zemní práce	-1 278,00
9 - Ostatní konstrukce a práce-bourání	-18 650,00
PSV - Práce a dodávky PSV	-409 322,19
763 - Konstrukce suché výstavby	-1 006,81
766 - Konstrukce truhlářské	-404 260,38
767 - Konstrukce zámečnické	-4 055,00
2) Ostatní náklady	-53 326,92
Zařízení staveniště	-53 326,92
Celkové náklady za stavbu 1) + 2)	-664 173,71

ROZPOČET

Stavba: DEREZA - ZŠ Karta Čapka
 Objekt: 02 - Změnové listy
 Část: 03.1 - K odsouhlasení odpočty
 Úroveň 3: 3.18 - Odpočty 1

Místo: Datum: 01.08.2018

Objednatel: Projektant:
 Zhotovitel: Zpracovatel:

PČ	Typ	Kód	Popis	MJ	Množství	J.cena [CZK]	Cena celkem [CZK]
----	-----	-----	-------	----	----------	--------------	-------------------

Náklady z rozpočtu **-610 846,79**

1400 - Vybavení učeben (lokální ozvučení a dataprojektory) -122 846,60

3	K	1401	DATAPROJEKTOR Projektor 3LCD, nat. WXGA (1280x800), 3000 ANSI lm, kontrast 10000:1, HDMI, USB, VGA, LAN Epson EB-W22	ks	-5,000	16 355,00	-81 775,00
4	K	1402	Stropní držák projektoru nastavitelný	ks	-5,000	1 172,50	-5 862,50
5	K	Pol85	Stojánek k uložení tabletu AKASA AK-NC054-BR Leo	ks	-32,000	414,05	-13 249,60
6	K	Pol86	Nabíječka 230V/50Hz - 4xUSB ARCTIC Home Charger 4500	ks	-37,000	593,50	-21 959,50

D11 - Další stavební práce související se sanací -8 750,00

42	K	Pol34a	D+M nového zemnicího pásku FeZn	m	-35,000	250,00	-8 750,00
----	---	--------	---------------------------------	---	---------	--------	-----------

D3 - Zařizovací předměty -50 000,00

43	K	Pol114	Protipožární ucpávky	ks	-10,000	5 000,00	-50 000,00
----	---	--------	----------------------	----	---------	----------	------------

HSV - Práce a dodávky HSV -19 928,00

1 - Zemní práce -1 278,00

15	K	184911311	Položení mulčovací textilie proti prorůstání plevelů v rovině a svahu do 1:5	m2	-36,000	25,00	-900,00
16	M	6931149R1	tkaná mulčovací textilie 100g/ m2	m2	-37,800	10,00	-378,00

9 - Ostatní konstrukce a práce-bourání -18 650,00

17	K	9539412R1	D+M madlo na schody nerez dl. 450 mm - 4/0	kus	-3,000	2 500,00	-7 500,00
20	K	978069001	Demontáž stávající technologie kuchyně - výdejní linka nerez	kus	-1,000	1 200,00	-1 200,00
21	K	978069002	Demontáž stávající technologie kuchyně - vana výdejní nerez s vodní lázní	kus	-2,000	250,00	-500,00
22	K	978069003	Demontáž stávající technologie kuchyně - výdejní vozík nerez	kus	-1,000	50,00	-50,00
23	K	978069004	Demontáž stávající technologie kuchyně - stoly nerezové	kus	-3,000	250,00	-750,00
24	K	978069005	Demontáž stávající technologie kuchyně - regál nerez	kus	-2,000	150,00	-300,00
25	K	978069006	Demontáž stávající technologie kuchyně - stůl nerez s dvojdřezem	kus	-1,000	350,00	-350,00
26	K	978069007	Demontáž stávající technologie kuchyně - regál nerez	kus	-1,000	150,00	-150,00
27	K	978069008	Demontáž stávající technologie kuchyně - pult nerez	kus	-1,000	350,00	-350,00

PČ	Typ	Kód	Popis	MJ	Množství	J.cena [CZK]	Cena celkem [CZK]
28	K	978069009	Demontáž stávající technologie kuchyně - el. varné kotle nerez	kus	-2,000	1 500,00	-3 000,00
29	K	978069010	Demontáž stávající technologie kuchyně - plynová varná stolička	kus	-1,000	150,00	-150,00
30	K	978069011	Demontáž stávající technologie kuchyně - el. pánev nerez	kus	-1,000	250,00	-250,00
31	K	978069012	Demontáž stávající technologie kuchyně - konvektomat	kus	-1,000	350,00	-350,00
32	K	978069013	Demontáž stávající technologie kuchyně - stůl ocelový a nerez pracovní plochou	kus	-2,000	250,00	-500,00
33	K	978069014	Demontáž stávající technologie kuchyně - digestoř nerez	kus	-1,000	500,00	-500,00
34	K	978069015	Demontáž stávající technologie kuchyně - trouba elektrická stolní	kus	-2,000	500,00	-1 000,00
35	K	978069016	Demontáž stávající technologie kuchyně - kuchyňský robot profi stojanový	kus	-1,000	350,00	-350,00
36	K	978069017	Demontáž stávající technologie kuchyně - stůl mycí s nerez dřezem	kus	-1,000	350,00	-350,00
37	K	978069018	Demontáž stávající technologie kuchyně - nerez podlahová vpust 650x300 mm	kus	-2,000	150,00	-300,00
38	K	978069019	Demontáž stávající technologie kuchyně - nerez podlahová vpust 1000x300 mm	kus	-1,000	250,00	-250,00
39	K	978069020	Demontáž stávající technologie kuchyně - škrabka brambor nerez profi	kus	-1,000	350,00	-350,00
40	K	978069021	Demontáž stávající technologie kuchyně - výtavka s umývadlem nerez	kus	-1,000	150,00	-150,00

PSV - Práce a dodávky PSV

-409 322,19

763 - Konstrukce suché výstavby

-1 006,81

8	K	763211238	Příplatek za obloukové segmenty sádrovláknitých desek	m ²	-5,024	200,00	-1 004,80
11	K	998763202	Přísun hmot procentní pro dřevostavby v objemech nad 24 m	%	-10,040	0,20	-2,01

766 - Konstrukce truhlářské

-404 260,36

1	K	766434332	Montáž otožení sloupů a přířů plochy do 5 m ² panely dýhovanými do 1,50 m ²	m ²	-40,192	150,00	-6 028,80
2	M	606213120	Compact deska s HPL povrchem s černým jádrem	m ²	-53,134	5 500,00	-292 237,00
18	K	7666603R1	D-M posuvných dveří dvoukřídlových 800x800/2100 včetně zárubně a kování - 1	kus	-1,000	9 700,00	-9 700,00
19	K	766692111	D-M záclonových konzol o.. 1200 mm - 5/T	kus	-2,000	109,00	-218,00
41	K	766823004	D-M dřevěné madlo schodiště na ocel. konzolách vtz výpis truhl. výrobků 4	m	-1,500	650,00	-975,00
9	K	R766023	A01 - pině výplň v zasklivacím rámu, typ 6, 1400/800, specifikace dle PD	kus	-1,000	8 820,00	-8 820,00
10	K	R766027	A25 - systém vnitřní prosklené příčky s nerezovými profily, 2650/3200, E130 TR0 A, specifikace dle PD	kus	-1,000	69 360,00	-69 360,00
7	K	R766028	T02 sestava knihovna m.2.5.14, 9600/3200, šablóna na projazdové tyči, specifikace dle PD - odpčet skleněných dvířek	kpl	-1,000	15 000,00	-15 000,00
12	K	998766204	Přísun hmot procentní pro konstrukce truhlářské v objemech v do 96 m	%	-3 202,640	0,60	-1 921,58

767 - Konstrukce zámečnické

-4 055,00

13	K	R76797005	Z1 - Antena stožár. d. 1,50m., specifikace dle PD	kus	-1,000	1 650,00	-1 650,00
14	K	R76797014	Z10 - Zapnutí vyrovnávacích schodů mě.4.14, specifikace dle PD	kus	-1,000	2 405,00	-2 405,00

KRYCÍ LIST ROZPOČTU

Stavba: DEREZA - ZŠ Karla Čapka
 Objekt: 02 - Změnové listy
 Část: 03.1 - K odsouhlasení odpočty
Úroveň 3: 3.19 - Odpočty 2

JKSO:		CC-CZ:
Místo:		Datum: 01.08.2018
Objednatel:		IČ:
		DIČ:
Zhotovitel:		IČ:
		DIČ:
Projektant:		IČ:
		DIČ:
Zpracovatel:		IČ:
		DIČ:
Poznámka:		



Náklady z rozpočtu	-15 377,00
Ostatní náklady	-1 342,41
Cena bez DPH	-16 719,41
DPH základní 21,00% ze	-16 719,41
DPH snížená 15,00% ze	0,00
DPH nulová 0,00% ze	0,00
Cena s DPH	-20 230,49

Projektant

Ing. František Štěrbohlavský
 Randoř 205/2
 150 00 Praha 5 - Smíchov
 IČO: 711 257
 DIČ: CZ711 310111

Datum a podpis: 03.08.2018 

Objednavatel

Datum a podpis: 1.8.2018  Razítko

Zpracovatel

Datum a podpis:  Razítko



Datum a podpis: 1.8.2018  Razítko

REKAPITULACE ROZPOČTU

Stavba: DEREZA - ZŠ Karla Čapka
Objekt: 02 - Změnové listy
Část: 03.1 - K odsouhlasení odpočty
Úroveň 3: 3.19 - Odpočty 2

Místo: Datum: 01.08.2018
Objednatel: Projektant:
Zhotovitel: Zpracovatel:

Kód - Popis	Cena celkem [CZK]
1) Náklady z rozpočtu	-15 377,00
2) Ostatní náklady	-1 342,41
Zařízení staveniště	-1 342,41
Celkové náklady za stavbu 1) + 2)	-16 719,41

ROZPOČET

Stavba: DEREZA - ZŠ Karla Čapka
 Objekt: 02 - Změnové listy
 Část: 03.1 - K odsouhlasení odpočty

Úroveň 3: 3.19 - Odpočty 2

Místo: Datum: 01.08.2018
 Objednatel: Projektant:
 Zhotovitel: Zpracovatel:

PČ	Typ	Kód	Popis	MJ	Množství	J.cena [CZK]	Cena celkem [CZK]
Náklady z rozpočtu							-15 377,00
1	K	953845214	Vyvložkování stávajícího komínového tělesa nerezovými vložkami ohebnými D do 200 mm v 3 m	soubor	-1,000	12 000,00	-12 000,00
3	K	977331115	Frézování hloubky do 50 mm komínového průduchu z cihel plných pálených "D11" 4*3,0 "D12" 4,50 Součet	m	16,500 12,000 4,500 16,500	972,00	16 038,00
4	M	X72554203	X20_5 Zásobník papírových ručníků nástěnný, specifikace dle PD	kus	-6,000	400,00	-2 400,00
5	M	562310570	X06 - anténní průchodka PVC 13-49 mm	kus	-1,000	450,00	-450,00
6	K	R56245710	X19 - mřížka z tahokovu pro odvětrání předstěny	dm	-12,000	450,00	-5 400,00
7	K	R76797005	Z5 - Anténní stožár dl. 1,50m, specifikace dle PD	kus	-1,000	1 650,00	-1 650,00
8	K	R76797014	Z13 - Zábradlí vyrovnávacích schodů mč. 4.14, specifikace dle PD	kus	-1,000	2 405,00	-2 405,00
9	K	786626121	Montáž lamelové žaluzie vnitřní nebo do oken dvojitých kovových	m2	-7,650	200,00	-1 530,00
10	M	553462000	X10 - Žaluzie horizontální interiérové, specifikace dle PD	m2	-7,650	700,00	-5 355,00
2	K	953845224	Příplatek k vyvložkování komínového průduchu nerezovými vložkami ohebnými D do 200 mm ZKD 1m výšky	m	-1,500	150,00	-225,00

SOUHRNNÝ LIST STAVBY

Kód: 06
Stavba: DEREZA - ZŠ Karla Čapka

JKSO:
Místo:

CC-CZ:
Datum: 01.08.2018

Objednatel:

IČ:
DIČ:

Zhotovitel:

IČ:
DIČ:

Projektant:

IČ:
DIČ:

Zpracovatel:

IČ:
DIČ:

Poznámka:

Náklady z rozpočtů				1 055 335,88
Ostatní náklady ze souhrnného listu				0,00
Cena bez DPH				1 055 335,88
DPH základní	21,00%	ze	1 055 335,88	221 620,53
snižená	15,00%	ze	0,00	0,00
Cena s DPH		v	CZK	1 276 956,41

Projektant

ing. ský
Randev 205/2
150 00 Praha 5 - Smíchov
IČO: 7112257
DIČ: CZ7112257310111

Datum a podpis: 03.08.2018 Razitko

Objednavatel



Datum a podpis: 1.8.2018 Razitko

Zpracovatel

Datum a podpis: Razitko

Zhotovitel



DEREZA s.r.o.
IČO: 252222222
DIČ: CZ252222222

Datum a podpis: 1.8.2018 Razitko

REKAPITULACE OBJEKTŮ STAVBY

Kód: 06

Stavba: DEREZA - ZŠ Karla Čapka

Místo:

Datum: ##

Objednatel:

Projektant:

Zhotovitel:

Zpracovatel:

Kód	Objekt	Cena bez DPH [CZK]	Cena s DPH [CZK]
1) Náklady z rozpočtů		1 055 335,88	1 276 956,41
02	Změnové listy	1 055 335,88	1 276 956,41
03	K odsouhlasení	1 055 335,88	1 276 956,41
03.01.	Lešení únikové schodiště	30 634,29	37 067,49
03.02.	Srovnání vazných trámů	64 851,55	78 470,38
03.03.	Montáž krytiny do malty	471 785,51	570 860,47
03.04.	Změna oplechování střešních oken	94 293,39	114 095,00
03.05.	Doplnění nouzového osvětlení vedlejšího schodiště	69 188,91	83 718,58
03.06.	Protipožární nátěr viditelných částí krovu 4.NP	50 956,53	61 657,40
03.07.	Požární kabely ke klapkám	126 205,05	152 708,11
03.08.	Navýšení maleb	94 110,33	113 873,50
03.09.	Projektor	53 310,32	64 505,49
2) Ostatní náklady ze souhrnného listu		0,00	0,00
Celkové náklady za stavbu 1) + 2)		1 055 335,88	1 276 956,41

Průvodní komentář k předloženému změnovému listu č. 3.01 – Lešení únikové schodiště

STAVBA: REKONSTRUKCE ZŠ KODAŇSKÁ 16, K.Ú. VRŠOVICE – PRAHA 10

Zhotovitel zpracoval změnový rozpočet č. 3.01, který se týká doplnění lešení na vedlejším únikovém schodišti.

Vzhledem k tomu, že na únikovém schodišti se provádí i práce ve výškách-opravy omítek, opravy oken a malby, není možné tyto práce provádět bez lešení. Lešení nebylo obsaženo v zadávací dokumentaci, ani v rozpočtu ve SOD.

Finanční rekapitulace:

Celkové finanční navýšení činí: 30 634,29 Kč bez DPH, s DPH 21% = 37 067,49 Kč

Zhotovitel: Dereza s.r.o.

Zpracoval:  v Praze dne 01.08.2018

Za GP: odsouhlaseno dne 03.08.2018

Za TD: odsouhlaseno dne 1.8.2018

DEREZA s.r.o.
Libecka 663/10a, 102 00 Praha 6
tel: 224 803 6315
DIČ: CZ48036315

Filip Nehonský
Randova 3205/2
100 Praha 5 - Smíchov
IČO: 71724257
DIČ: CZ7305310111

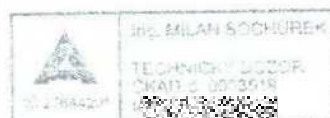

KRYCÍ LIST ROZPOČTU

Stavba: DEREZA - ZŠ Karta Čapka
 Objekt: 02 - Změnové listy
 Část: 03 - K odsouhlasení
Úroveň 3: 3.01 - Lešení únikové schodiště



JKSO:		CC-CZ:
Místo:		Datum: 01.08.2018
Objednatel:		IČ:
		DIČ:
Zhotovitel:		IČ:
		DIČ:
Projektant:		IČ:
		DIČ:
Zpracovatel:		IČ:
		DIČ:
Poznámka:		

Náklady z rozpočtu	28 174,64
Ostatní náklady	2 459,65
Cena bez DPH	30 634,29
DPH základní 21,00% ze 30 634,29	6 433,20
DPH snížená 15,00% ze 0,00	0,00
Cena s DPH v CZK	37 067,49

Projektant

Ing. Milan Šichovský
 Randova 150 00 Praha 8
 IČO 711 111 111
 DIČ CZ731 111 111
 Datum a podpis: 03.08.2018

Zpracovatel
 Datum a podpis: Razítko

Objednavatel

 Datum a podpis: 7.8.2018 Razítko

Zhotovitel

 Datum a podpis: 1.8.2018 Razítko

REKAPITULACE ROZPOČTU

Stavba: DEREZA - ZŠ Karla Čapka

Objekt: 02 - Změnové listy

Část: 03 - K odsouhlasení

Úroveň 3: 3.01 - Lešení únikové schodiště

Místo: Datum: 01.08.2018

Objednatel: Projektant:

Zhotovitel: Zpracovatel:

Kód - Popis	Cena celkem [CZK]
1) Náklady z rozpočtu	28 174,64
HSV - Práce a dodávky HSV	27 413,25
9 - Ostatní konstrukce a práce	27 413,25
998 - Přesun hmot	0,00
PSV - Práce a dodávky PSV	761,39
783 - Dokončovací práce - nátěry	761,39
2) Ostatní náklady	2 459,65
Zařízení staveniště	2 459,65
Celkové náklady za stavbu 1) + 2)	30 634,29

ROZPOČET

Stavba: DEREZA - ZŠ Karla Čapka

Objekt: 02 - Změnové listy

Část: 03 - K odsouhlasení

Úroveň 3: 3.01 - Lešení únikové schodiště

Místo: Datum: 01.08.2018

Objednatel: Projektant:

Zhotovitel: Zpracovatel:

PČ	Typ	Kód	Popis	MJ	Množství	J.cena [CZK]	Cena celkem [CZK]
----	-----	-----	-------	----	----------	--------------	-------------------

Náklady z rozpočtu **28 174,64**

HSV - Práce a dodávky HSV 27 413,25

9 - Ostatní konstrukce a práce 27 413,25

1	K	943121111	Montáž lešení prostorového trubkového těžkého bez podlah zatížení tř. 4 do 300 kg/m ² v do 20 m Únikové schodiště 4.02 11,98*4,5*5 Součet	m3	269,550	36,70	9 892,49
2	K	943121211	Příplatek k lešení prostorovému trubkovému těžkému bez podlah tř. 4 v 20 m za první a ZKD den použití Únikové schodiště 4.02 11,98*4,5*5*30 Součet	m3	8 086,500	0,85	6 873,53
3	K	943121811	Demontáž lešení prostorového trubkového těžkého bez podlah zatížení tř. 4 do 300 kg/m ² v do 20 m Únikové schodiště 4.02 11,98*4,5*5 Součet	m3	269,550	22,30	6 010,97
4	K	949211111	Montáž lešeňové podlahy s příčnicí pro trubková lešení v do 10 m Únikové schodiště 4.02 11,98*5 Součet	m2	59,900	31,80	1 904,82
5	K	949211211	Příplatek k lešeňové podlaže s příčnicí pro trubková lešení za první a ZKD den použití Únikové schodiště 4.02 11,98*5*30 Součet	m2	1 797,000	0,80	1 437,60
6	K	949211811	Demontáž lešeňové podlahy s příčnicí pro trubková lešení v do 10 m Únikové schodiště 4.02 11,98*5 Součet	m2	59,900	21,60	1 293,84
998 - Přesun hmot							0,00
7	K	998017003	Přesun hmot s omezením mechanizace pro budovy v do 24 m	t	0,000	718,00	0,00

PČ	Typ	Kód	Popis	MJ	Množství	J.cena [CZK]	Cena celkem [CZK]
PSV - Práce a dodávky PSV							761,39
783 - Dokončovací práce - nátěry							761,39
8	K	783000125	Ochrana konstrukcí nebo prvků při provádění nátěrů obalením fólií	m2	46,800	12,30	575,64
			zábřadlí vedlejšího schodiště výška cca 1,20m		46,800		
			6,50*6*1,20		46,800		
			Součet		46,800		
9	M	581248440	fólie pro malířské potřeby zakrývací, PG 4021-20, 25μ, 4 x 5 m	m2	49,140	3,78	185,75

Průvodní komentář k předloženému změnovému listu č. 3.02 – Srovnání vazných trámů

STAVBA: REKONSTRUKCE ZŠ KODAŇSKÁ 16, K.Ú. VRŠOVICE – PRAHA 10

Zhotovitel zpracoval změnový rozpočet č. 3.02, který se týká srovnání vazných trámů v podlaze a výplně po původních kleštínách.

Původní trámy v podlahové konstrukci se během let dotvarovaly a tvořily nerovný podklad pro budoucí podlahovou konstrukci. K dosažení stejné výšky horní plochy vazných trámů bylo nutno většinu trámů ohoblovat nebo vyvížkovat. Bez této úpravy by došlo k nutnosti dorovnání vyšší vrstvou kameniva s rizikem přetížení vazných trámů.

Dále byly tesafsky doplněny vlepění výřezy po původních zdemontovaných kleštínách tak, aby splnily estetické, požární a bezpečnostní požadavky na jednotlivé prvky krovu.

Finanční rekapitulace**Celkové finanční navýšení činní: 64 851,55 Kč bez DPH, s DPH 21% = 78 470,38 Kč**

Zhotovitel: DEREZA s.r.o.

Zpracoval: 

Za GP: odsouhlaseno dne 03.08.2018

Za TDI: posouhlaseno dne *1. 8. 2018*

DEREZA s.r.o. ®
Libeňská 485/421, 162 00 Praha 6
tel. +420 224 000 000
DIČ: CZ48036315



Filip Nehonský
Randova 3205/2
00 Praha 5 - Smíchov
IČO: 71724257
DIČ: CZ7305310111



KRYCÍ LIST ROZPOČTU

Stavba: DEREZA - ZŠ Karla Čapka
 Objekt: 02 - Změnové listy
 Část: 03 - K odsouhlasení
 Úroveň 3: 3.02 - Srovnání vazných trámů

JKSO:
 Místo:

CC-CZ:
 Datum: 01.08.2018

Objednatel:

IČ:
 DIČ:

Zhotovitel:

IČ:
 DIČ:

Projektant:

IČ:
 DIČ:

Zpracovatel:

IČ:
 DIČ:

Poznámka:

Náklady z rozpočtu				61 777,10
Ostatní náklady				3 074,45
Cena bez DPH				64 851,55
DPH základní	21,00%	ze	64 851,55	13 618,83
snižena	15,00%	ze	0,00	0,00
Cena s DPH		v CZK		78 470,38

Projektant

ing.  honský
 Randova 005/2
 150 00 Praha 5 - Smíchov
 IČO: 711 257
 DIČ: CZ711 210111

Datum a podpis: 03.08.2018  Razítko

Objednavatel

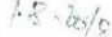

Datum a podpis: 1.8.2018  Razítko

Zpracovatel

Datum a podpis:  Razítko

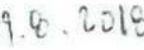

DEREZA s.r.o.
 L'becna 445, 150 00 Praha 5
 Tel: +420 225 000 000
 DIČ: CZ000000000

Datum a podpis: 1.8.2018  Razítko

REKAPITULACE ROZPOČTU

Stavba: DEREZA - ZŠ Karla Čapka

Objekt: 02 - Změnové listy

Část: 03 - K odsouhlasení

Úroveň 3: 3.02 - Srovnání vazných trámů

Místo:

Datum:

01.08.2018

Objednatel:

Projektant:

Zhotovitel:

Zpracovatel:

Kód - Popis	Cena celkem [CZK]
1) Náklady z rozpočtu	61 777,10
PSV - Práce a dodávky PSV	35 217,10
762 - Konstrukce tesařské	35 217,10
HZS - Hodinové zúčtovací sazby	26 560,00
2) Ostatní náklady	3 074,45
Zařízení staveniště	3 074,45
Celkové náklady za stavbu 1) + 2)	64 851,55

ROZPOČET

Stavba: DEREZA - ZŠ Karla Čapka

Objekt: 02 - Změnové listy

Část: 03 - K odsouhlasení

Úroveň 3: 3.02 - Srovnání vazných trámů

Místo: Datum: 01.08.2018

Objednatel: Projektant:

Zhotovitel: Zpracovatel:

PČ	Typ	Kód	Popis	MJ	Množství	J.cena [CZK]	Cena celkem [CZK]
----	-----	-----	-------	----	----------	--------------	-------------------

Náklady z rozpočtu

61 777,10

PSV - Práce a dodávky PSV

35 217,10

762 - Konstrukce tesařské

35 217,10

1	K	762081150	Hoblování hraněného řeziva ve staveništní dílně	m3	23,408	1 420,00	33 239,36
			5NP				
			275*0,22*0,28		16,940		
			4NP				
			105*0,22*0,28		6,468		
			Součet		23,408		
2	K	998762204	Přesun hmot procentní pro kce tesařské v objektech v do 36 m	%	332,394	5,95	1 977,74

HZS - Hodinové zúčtovací sazby

26 560,00

4	K	HZS2112	Hodinová zúčtovací sazba tesař odborný - oprava stávajících stojek - výřezů po původních kleštinách	hod	80,000	332,00	26 560,00
			počet lidí x počet hodin x hodiny za den				
			2*4*10		80,000		

Průvodní komentář k předloženému změnovému listu č. 3.03 – Montáž krytiny do malty

STAVBA: REKONSTRUKCE ZŠ KODAŇSKÁ 16, K.Ú. VRŠOVICE – PRAHA 10

Zhotovitel zpracoval změnový rozpočet č. 3.03, který se týká navýšení výměr ploch krytiny nutných položit do malty. Plochy kde je nutno klást prejz do malty určuje technická zpráva a technologický postup montáže krytiny. Plochy, kde byl skutečně prejz kladen do malty, graficky zachycuje výkres skutečného provedení pokládky krytiny a na něj navazující výkaz výměr skutečného provedení, viz. příloha ZL 3.07.

V rozpočtu bylo uvažováno s pokládkou krytiny do malty ve výměře 245m², skutečná výměra činí 673m².

Finanční rekapitulace:

Celkové finanční navýšení činí: 471 785,51 Kč bez DPH, s DPH 21% = 570 860,47 Kč

Zhotovitel: Dereza s.r.o.

Zpracoval: [obrazek] v Praze dne 01.08.2018

Za GP: odsouhlaseno dne 03.08.2018

Za TDI: odsouhlaseno dne 2.8.2018

DEREZA s.r.o. ©
Libocká 685/43d, 161 00 Praha 6
IČO: 48036315
DIČ: CZ48036315

Ing. Filip Nehonský
Randova 3205/2
150 00 Praha 5 - Smíchov
IČO: 71724257
DIČ: CZ7305310111

Ing. MILAN SOCHŮREK
TECHNICKÝ DOKTOR
ČKAT 3. 0203514
IČO: 48036315

Příloha: Výpočet
Výkres se zakreslením

KRYCÍ LIST ROZPOČTU

Stavba: DEREZA - ZŠ Karla Čapka
 Objekt: 02 - Změnové listy
 Část: 03 - K odsouhlasení
 Úroveň 3: 3.03 - Montáž krytiny do malty

JKSO:
Místo:

CC-CZ:
Datum: 01.08.2018

Objednatel:

IČ:
DIČ:

Zhotovitel:

IČ:
DIČ:

Projektant:

IČ:
DIČ:

Zpracovatel:

IČ:
DIČ:

Poznámka:

Náklady z rozpočtu		443 207,87
Ostatní náklady		28 577,64
Cena bez DPH		471 785,51
DPH základní	21,00%	ze 471 785,51 99 074,96
snižená	15,00%	ze 0,00 0,00
Cena s DPH	v CZK	570 860,47

Projektant



Ing. Milan Šonický
 Randov 05/2
 150 00 Praha 5 Smíchov
 IČO 71 257
 DIČ CZ73 10111

Datum a podpis: 03.08.2018 Razítko

Zpracovatel

Datum a podpis: Razítko

Objednavatel



Ing. MILAN ŠONICKÝ
 TECHNICKÝ DOZOR
 ČVUT - PRAHA
 IČO 257
 DIČ CZ73 10111

Zhotovitel



DEREZA s.r.o.
 Pouchovská 105, 150 00 Praha 5
 IČO 257 10111
 DIČ CZ73 10111

Datum a podpis: 7.8.2018 Razítko

Datum a podpis: 1.8.2018 Razítko

REKAPITULACE ROZPOČTU

Stavba: DEREZA - ZŠ Karla Čapka

Objekt: 02 - Změnové třísty

Část: 03 - K odsouhlasení

Úroveň 3: 3.03 - Montáž krytiny do malty

Místo:

Datum: 01.08.2018

Objednatel:

Projektant:

Zhotovitel:

Zpracovatel:

Kód - Popis	Cena celkem [CZK]
1) Náklady z rozpočtu	443 207,87
PSV - Práce a dodávky PSV	443 207,87
765 - Konstrukce pokrývačské	443 207,87
2) Ostatní náklady	28 577,64
Zařízení staveniště	28 577,64
Celkové náklady za stavbu 1) + 2)	471 785,51

ROZPOČET

Stavba: DEREZA - ZŠ Karla Čapka

Objekt: 02 - Změnové listy

Část: 03 - K odsouhlasení

Úroveň 3: 3.03 - Montáž krytiny do malty

Místo: Datum: 01.08.2018

Objednatel: Projektant:

Zhotovitel: Zpracovatel:

PČ	Typ	Kód	Popis	MJ	Množství	J.cena [CZK]	Cena celkem [CZK]
Náklady z rozpočtu							443 207,87
PSV - Práce a dodávky PSV							443 207,87
765 - Konstrukce pokrývačské							443 207,87
2	K	765111141	Montáž krytiny keramické prejzové sklonu do 30 st. na sucho, 12-12 ks/m ² - odpočet množství prejzu v úžlabí od základní položky - úžlabí je nutno položit do malty	m ²	-164,248	450,00	-73 911,60
			celková plocha střechy bez plochy do malty, bez odpočtu střechy v ZL velký prejz				
			-1456,415++750-542,167		-164,248		
			Šoučet		-164,248		
1	K	765111151	Montáž krytiny keramické prejzové sklonu do 30 st. do malty, počet kusů 12 ks/m ² - úžlabí je nutno položit do malty	m ²	551,780	936,00	516 466,08
			celkové množství minus ZL velký prejz				
			796,78-245		551,780		
3	K	998765204	Přesun hmot procentní pro krytiny skládané v objektech v do 36 m	%	3 266,960	0,20	653,39

		ks	šířka	výška	ks prejz hák	vodorovně	svisle	rohy	celkem ks	celkem m2
	Velux	14	0,78	1,4		4	5	16	728	60,67
Ateliér. Okna	H01	2	1,45	2,9		7	9	16	160	13,33
	H02	2	3,55	2,9		15	9	16	224	18,67
	H03	1	2,85	2,9		12	9	16	100	8,33
	H04	2	2,85	5,75		12	18	16	272	22,67
	H05	1	3,55	2,9		15	9	16	112	9,33
	H06	1	2,85	4,85		12	15	16	124	10,33
Klapky	1*1,5	3	1	1,5		5	5	16	168	14,00
	1*1,2	1	1	1,2		5	4	16	52	4,33
	Vikýře	10			112					93,33
	Lávka	1			448					37,33
	Prostupy	14			16					18,67
	Výdech VZT 4NP	1			36					3,00
		bm								
Komíny										
	4NP	58							829	69,05
	5NP	47							671	55,95
Obvod žlab	4NP	81							1157	96,43
	5NP	76							1086	90,48
Úžlabí	4NP	27							386	32,14
	5NP	17							243	20,24
Hřebeny	4NP	62							886	73,81
	5NP	51							729	60,71
Odpočet	4NP Vikýře x obvod žlab - 1řada	12							50	-4,17
	Komíny x lávka - 1řada	14							58	-4,86
	H01 x obvodová zed' - 1 řada				9				9	-0,75
	5NP Vikýře x obvod žlab - 1řada	18							75	-6,25

celkem m2 **796,76**

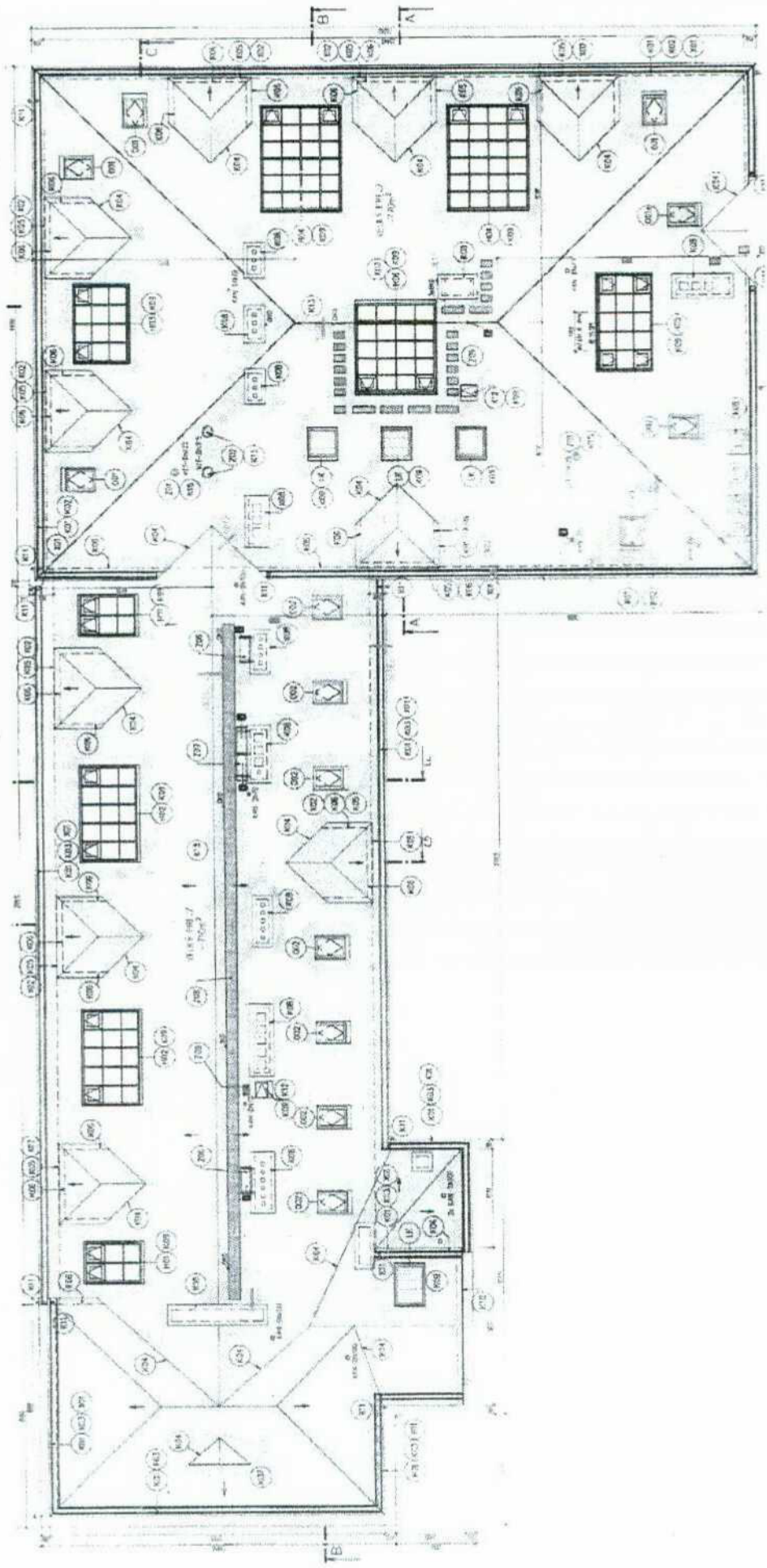

**Průvodní komentář k předloženému změnovému listu č. 3.04 – Změna oplechování
střešních oken**

STAVBA: REKONSTRUKCE ZŠ KODAŇSKÁ 16, K Ú. VRŠOVICE – PRAHA 10

Zhotovitel zpracoval změnový rozpočet č. 3.04, který se týká záměny lemování pro prejzovou krytinu.

Typové oplechování Velux EDJ navržené v projektu, nelze použít na prejzovou střešní krytinu.

Pražský prejz je specifická střešní krytina ke které se nevyrábí typové prvky lemování. Na tuto střešní krytinu je vždy nutné lemování okolo oken vyrobit jako atypický prvek.



Finanční rekapitulace:**Celkové finanční navýšení činí: 94 293,39 Kč bez DPH, s DPH 21% = 114 095,00 Kč**

Zhotovitel: Dereza s.r.o.

Zpracoval:  v Praze dne 01.08.2018

Za GP: odsouhlaseno dne 03.08.2018

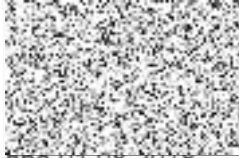
Za TDI: odsouhlaseno dne 14. 8/18

DEREZA s.r.o.
Libeňská 685/43d, 161 00 Praha 6
tel. 224 31 25 71
ing. J. J. Tronský
Randova 05/2
150 00 Praha 5 Smíchov
IČO 71 257
DIČ: CZ73 10111
Ing. MILAN SOCHŮREK
TECHNICKÝ DOZOR
DIČ: CZ48036315

KRYCÍ LIST ROZPOČTU

Stavba: DEREZA - ZŠ Karla Čapka
Objekt: 02 - Změnové listy
Část: 03 - K odsouhlasení
Úroveň 3: 3.04 - Změna oplechování střešních oken

JKSO:
Místo:

CC-CZ:
Datum: 01.08.2018

Objednatel:

IČ:
DIČ:

Zhotovitel:

IČ:
DIČ:

Projektant:

IČ:
DIČ:

Zpracovatel:

IČ:
DIČ:

Poznámka:

Náklady z rozpočtu		86 722,51
Ostatní náklady		7 570,88
Cena bez DPH		94 293,39
DPH základní	21,00% ze	94 293,39
DPH snížená	15,00% ze	0,00
Cena s DPH	v CZK	114 095,00

Projektant

 ing. Milan Bocharník
 Randoš 5/2
 150 00 Praha 6 - Smíchov
 IČO 711 57
 DIČ CZ711 0111

Zpracovatel

Datum a podpis: 03.08.2018 Razítko

Datum a podpis: Razítko

Objednavatel



Datum a podpis: 1.8.2018 Razítko

Zhotovitel



DEREZA s.r.o.
 Látková 200, Praha 6
 IČO 252 070 000
 DIČ CZ48030519

Datum a podpis: 1.8.2018 Razítko

REKAPITULACE ROZPOČTU

Stavba: DEREZA - ZŠ Karla Čapka

Objekt: 02 - Změnové listy

Část: 03 - K odsouhlasení

Úroveň 3: 3.04 - Změna oplechování střešních oken

Místo: Datum: 01.08.2018

Objednatel: Projektant:

Zhotovitel: Zpracovatel:

Kód - Popis	Cena celkem [CZK]
1) Náklady z rozpočtu	86 722,51
PSV - Práce a dodávky PSV	86 722,51
764 - Konstrukce klempířské	77 741,72
783 - Dokončovací práce - nátěry	8 980,79
2) Ostatní náklady	7 570,88
Zařízení staveniště	7 570,88
Celkové náklady za stavbu 1) + 2)	94 293,39

ROZPOČET

Stavba: DEREZA - ZŠ Karla Čapka

Objekt: 02 - Změnové listy

Část: 03 - K odsouhlasení

Úroveň 3: 3.04 - Změna oplechování střešních oken

Místo: Datum: 01.08.2018

Objednatel: Projektant:

Zhotovitel: Zpracovatel:

PČ	Typ	Kód	Popis	MJ	Množství	J.cena [CZK]	Cena celkem [CZK]
Náklady z rozpočtu							86 722,51
PSV - Práce a dodávky PSV							86 722,51
764 - Konstrukce klempířské							77 741,72
3	K	764-1	Originální oplechování oken Velux	ks	-14,000	1 200,00	-16 800,00
1	K	764242457	Oplechování oblé okapové hrany z TiZn předzvětracího plechu rš 670 mm 14 kusů střešních oken 14*(2*2+1,4*2)	m	95,200	985,00	93 772,00
2	K	998764204	Přesun hmot procentní pro konstrukce klempířské v objektech v do 36 m	%	769,720	1,00	769,72
783 - Dokončovací práce - nátěry							8 980,79
4	K	783401311	Odmaštění klempířských konstrukcí vodou ředitelným odmašťovačem před provedením nátěru 95,2*0,67	m2	63,784	63,20	4 031,15
5	K	783417101	Krycí jednonásobný syntetický nátěr klempířských konstrukcí 95,2*0,67	m2	63,784	77,60	4 949,64

Průvodní komentář k předloženému změnovému listu č. 3.05 – Doplnění nouzového osvětlení vedlejšího únikového schodiště

STAVBA: REKONSTRUKCE ZŠ KODAŇSKÁ 16, K.Ú. VRŠOVICE – PRAHA 10

Zhotovitel zpracoval změnový rozpočet č. 3.05, který se týká doplnění nouzového osvětlení na vedlejším únikovém schodišti – nutná součást požárního řešení vestavby.

Z požárního hlediska bylo nutné doplnit vedlejší únikové schodiště o nouzové osvětlení ve všech patrech. Projekt počítal pouze se svítidlem a evakuačním rozhlasem ve 4.NP. Nouzová svítidla pro 3.NP až – 1.PP lze osadit a napojit pouze na nový kabelový rozvod včetně nových vypínačů. Mimo to je nutno osadit do schodiště další reproduktor evakuačního rozhlasu se kterým v projektu nebylo počítáno.



Finanční rekapitulace:**Celkové finanční navýšení činí: 69 188,91 Kč bez DPH, s DPH 21% = 83 718,58 Kč**

Zhotovitel: Dereza s.r.o.

Zpracoval:  v Praze dne 01.08.2018

Za GP: odsouhlaseno dne 03.08.2018

Za TDI: odsouhlaseno dne 1.8.2018

DEREZA s.r.o.
Libocka 685/43d, 162 00 Praha 6

DIČ: CZ48036315Ing. Filip Nehonský
Randova 3205/2
150 00 Praha 5 - Smíchov
IČO: 71724257
DIČ: CZ7305310111
 Ing. MILAN SOCHŮREK
TECHNICKÝ DOZOR
ČRAIT & INŽENÝRING

KRYCÍ LIST ROZPOČTU

Stavba: DEREZA - ZŠ Karla Čapka
 Objekt: 02 - Změnové listy
 Část: 03 - K odsouhlasení
 Úroveň 3: 3.05 - Doplnění nouzového osvětlení vedlejšího schodiště

JKSO:	CC-CZ:
Místo:	Datum: 01.08.2018
Objednatel:	IČ:
	DIČ:
Zhotovitel:	IČ:
	DIČ:
Projektant:	IČ:
	DIČ:
Zpracovatel:	IČ:
	DIČ:
Poznámka:	

Náklady z rozpočtu	63 914,95
Ostatní náklady	5 273,96
Cena bez DPH	69 188,91
DPH základní 21,00% ze 69 188,91	14 529,67
DPH snížená 15,00% ze 0,00	0,00
Cena s DPH	83 718,58

v CZK

Projektant



15
 Filip Nehonský
 Randova 3205/2
 150 00 Praha 5 - Smíchov
 IČO: 71724257
 IČ: CZ7305310111

Datum a podpis: 03.08.2018 Razítko

Objednavatel



Datum a podpis: 2.8.2018 Razítko

Zpracovatel

Datum a podpis: Razítko

Zhotovitel



DEREZA s.r.o.
 Pražská 1000 Praha 6
 IČO: 25220123
 IČ: CZ25220123

Datum a podpis: 1.8.2018 Razítko

REKAPITULACE ROZPOČTU

Stavba: DEREZA - ZŠ Karla Čapka

Objekt: 02 - Změnové listy

Část: 03 - K odsouhlasení

Úroveň 3: 3.05 - Doplnění nouzového osvětlení vedlejšího schodiště

Místo:

Datum:

01.08.2018

Objednatel:

Projektant:

Zhotovitel:

Zpracovatel:

Kód - Popis	Cena celkem [CZK]
1) Náklady z rozpočtu	63 914,95
21-M - Elektromontáže	6 238,00
HSV - Práce a dodávky HSV	11 725,92
6 - Úpravy povrchů, podlahy a osazování výplní	4 901,40
9 - Ostatní konstrukce a práce, bourání	5 056,00
997 - Přesun sutě	1 309,44
998 - Přesun hmot	459,08
PSV - Práce a dodávky PSV	28 643,68
741 - Elektroinstalace - silnoproud	25 968,68
742 - Elektroinstalace - slaboproud	2 675,00
M - Práce a dodávky M	13 804,35
22-M - Montáže technologických zařízení pro dopravní stavby	1 372,35
46-M - Zemní práce při extr.mont.pracích	12 432,00
HZS - Hodinové zúčtovací sazby	3 503,00
2) Ostatní náklady	5 273,96
Zařízení staveniště	5 273,96
Celkové náklady za stavbu 1) + 2)	69 188,91

ROZPOČET

Stavba: DEREZA - ZŠ Karla Čapka

Objekt: 02 - Změnové listy

Část: 03 - K odsouhlasení

Úroveň 3: 3.05 - Doplnění nouzového osvětlení vedlejšího schodiště

Místo: Datum: 01.08.2018

Objednatel: Projektant:

Zhotovitel: Zpracovatel:

PČ	Typ	Kód	Popis	MJ	Množství	J.cena [CZK]	Cena celkem [CZK]
Náklady z rozpočtu							63 914,95
21-M - Elektromontáže							6 238,00
5	K	210810045	Montáž měděných kabelů CYKY, CYKYD, CYKYDY, NYM, NYY, YSLY 750 V 3x1,5 mm ² uložených pevně	m	80,000	36,90	2 952,00
6	M	341110300	kabel silový s Cu jádrem CYKY 3x1,5 mm ²	m	80,000	12,70	1 016,00
17	K	21-1	Úprava rozvaděče	kus	1,000	1 620,00	1 620,00
28	K	21-2	Drobný pomocný materiál	kus	1,000	650,00	650,00
HSV - Práce a dodávky HSV							11 725,92
6 - Úpravy povrchů, podlahy a osazování výplní							4 901,40
25	K	612325121	Vápenocementová štuková omítka rýh ve stěnách šířky do 150 mm 42°0,15	m ²	6,300	712,00	4 485,60
26	K	631312141	Doplnění rýh v dosavadních mazaninách betonem prostým 42°0,05°0,05	m ³	0,105	3 960,00	415,80
9 - Ostatní konstrukce a práce, bourání							5 056,00
20	K	971042441	Vybourání otvorů v betonových příčkách a zdech pl. do 0,25 m ² tl. do 300 mm	kus	8,000	632,00	5 056,00
997 - Přesun sutě							1 309,44
21	K	979098001	poplatek za skládku - sut'	t	1,320	230,00	303,60
22	K	997013211	Vnitrostaveništní oprava sutí a vybouraných hmot pro budovy v do 6 m ručně	t	1,320	518,00	683,76
23	K	997013501	Odvoz sutí a vybouraných hmot na skládku nebo meziskládku do 1 km se složením	t	1,320	134,00	176,88
24	K	997013509	Příplatek k odvozu sutí a vybouraných hmot na skládku ZKD 1 km přes 1 km 1,32*10	t	13,200	11,00	145,20
998 - Přesun hmot							459,08
27	K	998018001	Přesun hmot ruční pro budovy v do 6 m	t	0,499	920,00	459,08

PČ	Typ	Kód	Popis	MJ	Množství	J.cena [CZK]	Cena celkem [CZK]
PSV - Práce a dodávky PSV							28 643,68
741 - Elektroinstalace - silnoproud							25 968,68
12	K	741112001	Montáž krabice zapuštěná plastová kruhová	kus	8,000	62,90	503,20
2	M	345715190	krabice univerzální z PH KU 68/2-1902s víčkem K068	kus	8,000	10,50	84,00
9	K	741320105	Montáž jistič jednopólový nn do 25 A ve skříní	kus	1,000	121,00	121,00
10	M	358221090	jistič 1pólový-charakteristika B LPN (LSN) 10B/1	kus	1,000	138,00	138,00
8	K	741372021	Montáž svítidlo LED bytové přisazené nástěnné panelové do 0,09 m2	kus	8,000	195,00	1 560,00
7	M	1510027	SVÍTIDLO MODUS OZN/AXENR/6W/B/1/1SA/AT/WH	kus	8,000	2 945,31	23 562,48
742 - Elektroinstalace - slaboproud							2 675,00
13	K	742410063	Montáž reproduktoru nástěnného rozhlasu	kus	1,000	131,00	131,00
14	M	10.103.436	Reproduktor evakuční	kus	1,000	2 544,00	2 544,00
M - Práce a dodávky M							13 804,35
22-M - Montáže technologických zařízení pro dopravní stavby							1 372,35
16	K	220060771	Montáž kabely závlačné ruční zatahování do rour kabelovodů jádro 1 mm TCE/KÉ, KFE, KEZE, 1 až 7 P	m	15,000	49,60	744,00
15	M	1001497	KABEL 1-CHKE-V-J 4X1,5 FE180/P60-R B2CAS	kus	15,000	41,89	628,35
46-M - Zemní práce při extr.mont.pracích							12 432,00
18	K	460680501	Vysekání rýh pro montáž trubek a kabelů ve zděvu betonovém hloubky do 3 cm a šířky do 3 cm	m	42,000	103,00	4 326,00
19	K	460680513	Vysekání rýh pro montáž trubek a kabelů ve zděvu betonovém hloubky do 5 cm a šířky do 7 cm	m	42,000	193,00	8 106,00
HZS - Hodinové zúčtovací sazby							3 503,00
31	K	HZS2222	Hodinová zúčtovací sazba elektrikář odborný - přezkoušení funkčnosti	hod	3,000	371,00	1 113,00
30	K	HZS4212	Hodinová zúčtovací sazba revizní technik specialista- revize elektro	hod	5,000	478,00	2 390,00

Průvodní komentář k předloženému změnovému listu č. 3.06 – Protipožární nátěr viditelných částí krovu 4.NP

STAVBA: REKONSTRUKCE ZŠ KODAŇSKÁ 16, K.Ú. VRŠOVICE – PRAHA 10

Zhotovitel zpracoval změnový rozpočet č. 3.06, který se týká protipožárního nátěru na dřevěných viditelných konstrukcích. Skutečná výměra provedeného protipožárního nátěru je ověřena doměřením dle skutečností. Cenový dopad změny je kompenzován odpočtem obkladů některých sloupků krovu, viz. ZL - odpočty.

Finanční rekapitulace:



Celkové finanční navýšení činí: 50 956,53 Kč bez DPH, s DPH 21% = 61 657,40 Kč

Zhotovitel: Dereza s.r.o.

Zpracoval:  v Praze dne 01.08.2018

Za GP: odsouhlaseno dne 03.08.2018

Za TDI: odsouhlaseno dne 14. 8/18

DEREZA s.r.o. 
Libocka 685/43d, 152 00 Praha 6
tel: 
DIČ: CZ48036315

Ing. Filip Nehonský
Randova 3205/2
150 00 Praha 5 - Smíchov
IČO: 71724257
DIČ: CZ730531011



KRYCÍ LIST ROZPOČTU

Stavba: DEREZA - ZŠ Karla Čapka
Objekt: 02 - Změnové listy
Část: 03 - K odsouhlasení
Úroveň 3: 3.06 - Protipožární nátěr viditelných částí krovu 4.NP

JKSO: CC-CZ:
Místo: Datum: 01.08.2018
Objednatel: IČ:
DIČ:
Zhotovitel: IČ:
DIČ:
Projektant: IČ:
DIČ:
Zpracovatel: IČ:
DIČ:
Poznámka:

Náklady z rozpočtu				46 865,20
Ostatní náklady				4 091,33
Cena bez DPH				50 956,53
DPH základní	21,00%	ze	50 956,53	10 700,87
snížená	15,00%	ze	0,00	0,00
Cena s DPH		v CZK		61 657,40

Projektant

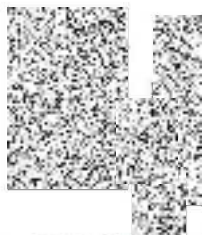

Ing. Bohumil Nehonský
Adresa: 3205/2
Město: Praha 5 - Smíchov
IČ: 71724257
DIČ: CZ7305310111

Zpracovatel

Datum a podpis: 03.08.2018 Razítko

Datum a podpis: Razítko

Objednavatel



DEREZA s.r.o.
IČ: 252 02 0000
DIČ: CZ252020000

Datum a podpis: 1.8.2018 Razítko

Datum a podpis: 1.8.2018 Razítko

REKAPITULACE ROZPOČTU

Stavba: DEREZA - ZŠ Karla Čapka

Objekt: 02 - Změnové listy

Část: 03 - K odsouhlasení

Úroveň 3: 3.06 - Protipožární nátěr viditelných částí krovu 4.NP

Místo: Datum: 01.08.2018

Objednatel: Projektant:

Zhotovitel: Zpracovatel:

Kód - Popis	Cena celkem [CZK]
1) Náklady z rozpočtu	46 865,20
PSV - Práce a dodávky PSV	46 865,20
762 - Konstrukce tesařské	22 043,20
783 - Dokončovací práce - nátěry	24 822,00
789 - Povrchové úpravy ocelových konstrukcí a technologických zařízení	0,00
2) Ostatní náklady	4 091,33
Zařízení staveniště	4 091,33
Celkové náklady za stavbu 1) + 2)	50 956,53

ROZPOČET

Stavba: DEREZA - ZŠ Karla Čapka

Objekt: 02 - Změnové listy

Část: 03 - K odsouhlasení

Úroveň 3: 3.06 - Protipožární nátěr viditelných částí krovu 4.NP

Místo: Datum: 01.08.2018

Objednatel: Projektant:

Zhotovitel: Zpracovatel:

PČ	Typ	Kód	Popis	MJ	Množství	J.cena [CZK]	Cena celkem [CZK]
----	-----	-----	-------	----	----------	--------------	-------------------

Náklady z rozpočtu **46 865,20**

PSV - Práce a dodávky PSV **46 865,20**

762 - Konstrukce tesařské 22 043,20

9	K	762081150	Hoblování hraněného řeziva ve staveništní dílně	m3	11,980	1 420,00	17 011,60
10	K	762081410	Vícestranně hoblování hraněného řeziva na staveništi	m2	47,920	105,00	5 031,60

783 - Dokončovací práce - nátěry 24 822,00

8	K	78378202	Nátěry viditelných ocelových konstrukcí proti ohni	m2	23,000	350,00	8 050,00
			5.13 4		4,000		
			5.14 8		8,000		
			5.15 7		7,000		
			5.01 4		4,000		
			Součet		23,000		
6	K	783783201	Požární nátěr, broušení, moření a lakování dřevěných viditelných konstrukcí krovu, dle PD velmi hrubý odhad	m2	47,920	350,00	16 772,00
			5.13 1,60*0,10*4*6+3,30*0,16*4*6+4,50*0,20*4		20,112		
			5.14 0,16*4*(3,75*2+4,40*2+11,60*2+6,35*3+3,35*2)+(0,08+0,18)*2*(5,90+2,90)*4		60,064		
			5.15 0,16*4*(6,40*3+3,35*5)+(0,08+0,16)*2*2,85*8+0,16*4*8,50		39,392		
			5.02 0,16*4*3,60*3-(0,08+0,16)*2*2,25*6		13,392		
			5.01 0,16*4*(3,80+6,10)+(0,08+0,16)*2*3,0*2		9,216		
			5.03 0,16*4*(2,60+3,00)		3,584		
			4.03 a 4.10 (0,08+0,18)*2*4,0*4		8,320		
			-154,08		-154,080		
			Skutečnost navíc				
			202-154,08		47,920		
			Součet		47,920		

789 - Povrchové úpravy ocelových konstrukcí a technologických zařízení 0,00

7	K	789326441	Protipožární 1složkový vodou ředitelný nátěr ocelových konstrukcí třídy II tl přes 800 do 950 µm	m2	0,000	1 010,00	0,00
---	---	-----------	--	----	-------	----------	------

Průvodní komentář k předloženému změnovému listu č. 3.07 – Požární kabely ke klapkám

STAVBA: REKONSTRUKCE ZŠ KODAŇSKÁ 16, K.Ú. VRŠOVICE – PRAHA 10

Zhotovitel zpracoval změnový rozpočet č. 3.07, který se týká doplnění požárních kabelů dle požadavků dodavatele kouřových klapek nutných k zajištění správné požární funkce. Projektová dokumentace v části elektro řešila pouze přívod napětí k řídicí jednotce kouřové klapky. Dodavatel klapky dodal včetně řídicích jednotek. V žádném díle PD nebyl zakreslen rozvod elektro mezi klapkami a řídicími jednotkami. Bylo nutno na kontrolním dni operativně rozhodnout o propojení klapek s řídicími jednotkami požárně odolnými kabely, které bylo nutno nainstalovat do pevného žlabu pod podhledy. TDI zápisem do stavebního deníku, se souhlasem zástupce investora, operativně práce na GD požadoval a ten obratem objednal u svého subdodavatele. Bez realizace této části elektroinstalace by nebylo možno systém zprovoznit a tím získat souhlasné stanovisko požárníka. Tím by bylo znemožněno vydání kolaudačního souhlasu s užíváním stavby.

Finanční rekapitulace:**Celkové finanční navýšení činí: 126 205,05 Kč bez DPH, s DPH 21% = 152 708,11 Kč**

Zhotovitel: Dereza s.r.o.

Zpracoval: [redacted] v Praze

DEREZA s.r.o. ®
Libeňská 685/43d 162 00 Praha 6
tel. +420 224 224 224
Dělnická 10

Za GP: odsouhlaseno dne 03.08.2018

Ing. Filip Nehonský
Randova 3205/2
150 00 Praha 5 - Smíchov
IČO: 71724257
DIČ: CZ7305310111

Za TDI: odsouhlaseno dne

2.8.2018

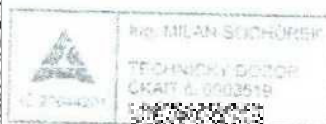

KRYCÍ LIST ROZPOČTU

Stavba: DEREZA - ZŠ Karla Čapka
 Objekt: 02 - Změnové listy
 Část: 03 - K odsouhlasení
 Úroveň 3: 3.07 - Požární kabely ke klapkám

JKSO:

Místo:

Objednatel:

Zhotovitel:

Projektant:

Zpracovatel:

Poznámka:

CC-CZ:

Datum: 01.08.2018

IČ:

DIČ:

IČ:

DIČ:

IČ:

DIČ:

IČ:

DIČ:

Náklady z rozpočtu

Ostatní náklady

116 071,97

10 133,08

Cena bez DPH

126 205,05

DPH základní

21,00%

ze

126 205,05

26 503,06

snížená

15,00%

ze

0,00

0,00

Cena s DPH

v

ČZK

152 708,11

Projektant



Nehonský
 ra 3205/2
 a 5 - Smíchov
 1724257
 305310111

Zpracovatel

Datum a podpis: 03.08.2018

Razítko

Objednavatel

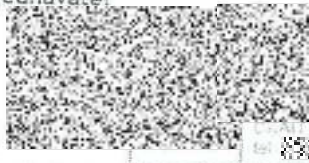

ELAN SOCHŮREK
 NÍČKY DOŽOR
 0003019

7. 8. 2018

Datum a podpis:

Razítko

Datum a podpis:

Razítko



DEREZA s.r.o.
 01663433 120/000246
 DIČ: CZ48035815

Datum a podpis: 1. 8. 2018

Razítko

REKAPITULACE ROZPOČTU

Stavba: DEREZA - ZŠ Karla Čapka

Objekt: 02 - Změnové listy

Část: 03 - K odsouhlasení

Úroveň 3: 3.07 - Požární kabely ke klapkám

Místo: Datum: 01.08.2018

Objednatel: Projektant:

Zhotovitel: Zpracovatel:

Kód - Popis	Cena celkem [CZK]
1) Náklady z rozpočtu	116 071,97
21-M - Elektromontáže	1 166,90
HSV - Práce a dodávky HSV	27 737,75
6 - Úpravy povrchů, podlahy a osazování výplní	18 690,00
9 - Ostatní konstrukce a práce, bourání	6 422,50
997 - Přesun sutě	1 403,33
998 - Přesun hmot	1 221,92
PSV - Práce a dodávky PSV	34 870,32
741 - Elektroinstalace - silnoproud	31 048,32
742 - Elektroinstalace - slaboproud	3 822,00
M - Práce a dodávky M	52 297,00
22-M - Montáže technologických zařízení pro dopravní stavby	52 297,00
2) Ostatní náklady	10 133,08
Zařízení staveniště	10 133,08
Celkové náklady za stavbu 1) + 2)	126 205,05

ROZPOČET

Stavba: DEREZA - ZŠ Karla Čapka

Objekt: 02 - Změnové listy

Část: 03 - K odsouhlasení

Úroveň 3: 3.07 - Požární kabely ke klapkám

Místo: Datum: 01.08.2018

Objednatel: Projektant:

Zhotovitel: Zpracovatel:

PČ	Typ	Kód	Popis	MJ	Množství	J.cena [CZK]	Cena celkem [CZK]
Náklady z rozpočtu							116 071,97
21-M - Elektromontáže							1 166,90
10	K	210810046	Montáž měděných kabelů CYKY, CYKYD, CYKYDY, NYM, NYY, YSLY 750 V 3x2,5 mm ² uložených pevně	m	35,000	17,81	623,35
11	M	341110360	kabel sílový s Cu jádrem CYKY 3x2,5 mm ²	m	35,000	15,53	543,55
			4.NP				
			20		20,000		
			5.NP				
			15		15,000		
			Součet		35,000		
HSV - Práce a dodávky HSV							27 737,75
6 - Úpravy povrchů, podlahy a osazování výplní							18 690,00
30	K	612325121	Vápenocementová štuková omítka rýh ve stěnách šířky do 150 mm	m ²	26,250	712,00	18 690,00
			175*0,15		26,250		
9 - Ostatní konstrukce a práce, bourání							6 422,50
31	K	974082115	Vysekání rýh pro vodiče v omítce MV nebo MVC stěn š do 100 mm	m	175,000	36,70	6 422,50
997 - Přesun sutě							1 403,33
35	K	979098001	poplatek za skládku - sut'	t	0,525	230,00	120,75
32	K	997013217	Vnitrostaveništní doprava sutí a vybouraných hmot pro budovy v do 24 m ručně	t	0,525	2 210,00	1 160,25
33	K	997013501	Odvoz sutí a vybouraných hmot na skládku nebo mezískládku do 1 km se složením	t	0,525	134,00	70,35
34	K	997013509	Příplatek k odvozu sutí a vybouraných hmot na skládku ZKD 1 km přes 1 km	t	4,725	11,00	51,98
998 - Přesun hmot							1 221,92
36	K	998018003	Přesun hmot ruční pro budovy v do 24 m	t	1,051	1 120,00	1 221,92

PČ	Typ	Kód	Popis	MJ	Množství	J.cena [CZK]	Cena celkem [CZK]
PSV - Práce a dodávky PSV							34 870,32
741 - Elektroinstalace - silnoproud							31 048,32
26	K	741132103	Ukončení kabelů 3x1,5 až 4 mm ² smršťovací zákloupkou nebo páskem bez letování	kus	11,000	62,10	683,10
			4.NP				
			5		5,000		
			5.NP				
			6		6,000		
			Součet		11,000		
28	K	741132128	Ukončení kabelů 4x1,5 až 4 mm ² smršťovací zákloupkou nebo páskem bez letování	kus	7,000	76,40	534,80
			4.NP				
			3		3,000		
			5.NP				
			4		4,000		
			Součet		7,000		
29	K	741132153	Ukončení kabelů 10x1,5 až 4 mm ² smršťovací zákloupkou nebo páskem bez letování	kus	26,000	238,00	6 188,00
			4.NP				
			12		12,000		
			5.NP				
			14		14,000		
			Součet		26,000		
19	K	741210701	Montáž rozváděč řídicí a ovládací pro rozvodny vnitřní i vnější do 100 kg	kus	2,000	798,00	1 596,00
20	M	358228840	Jednotka RWZ4	kus	2,000	1 530,00	3 060,00
			4.NP				
			1		1,000		
			5.NP				
			1		1,000		
			Součet		2,000		
17	K	741311004	Montáž čidla pohybu nástěnné se zapojením vodičů	kus	2,000	238,00	476,00
18	M	1458747	SENZOR DESTOVY/VĚTRU ABB 6190-0-0033	kus	2,000	7 563,06	15 126,12
			4.NP				
			1		1,000		
			5.NP				
			1		1,000		
			Součet		2,000		
12	K	741330301	Montáž ovladač tlačítkový vestavný bez aretace se zapojením vodičů	kus	7,000	395,00	2 765,00
			4.NP				
			3		3,000		
			5.NP				
			4		4,000		
			Součet		7,000		
14	M	345358010	tlačítko denního větrání	kus	2,000	79,40	158,80
			4.NP				
			1		1,000		
			5.NP				
			1		1,000		
			Součet		2,000		

PČ	Typ	Kód	Popis	MJ	Množství	J.cena [CZK]	Cena celkem [CZK]
27	M	345354350	tlačítko nouzové	kus	5,000	92,10	460,50
			4.NP				
			2		2,000		
			5.NP				
			3		3,000		
			Součet		5,000		

742 - Elektroinstalace - slaboproud

3 822,00

15	K	742210127	montáž hlásiče plamene Ex	kus	2,000	691,00	1 382,00
16	M	404830100	detektor kouře a teploty kombinovaný bezdrátový JA-825T	kus	2,000	1 220,00	2 440,00
			4.NP				
			1		1,000		
			5.NP				
			1		1,000		
			Součet		2,000		

M - Práce a dodávky M

52 297,00

22-M - Montáže technologických zařízení pro dopravní stavby

52 297,00

8	K	220280626	Montáž kabelu SYKFY na rošt do 40 m	m	385,000	72,30	27 835,50
1	M	1151864	KABEL 1-CHKE-V-J 3x2,5 FE180/P60-R B2CAS	kus	70,000	36,78	2 574,60
			4.NP				
			30		30,000		
			5.NP				
			40		40,000		
			Součet		70,000		
2	M	1227425	KABEL PRAFLAGUARD F 10X2X0,8 PH120-R	kus	175,000	92,90	16 257,50
			4.NP				
			55		55,000		
			5.NP				
			120		120,000		
			Součet		175,000		
3	M	1420320	KABEL PRAFLAGUARD F 4X2X0,8 PH120-R BU	kus	140,000	40,21	5 629,40
			4.NP				
			75		75,000		
			5.NP				
			65		65,000		
			Součet		140,000		

Průvodní komentář k předloženému změnovému listu č. 3.08 – Navýšení maleb

STAVBA: REKONSTRUKCE ZŠ KODAŇSKÁ 16, K.Ú. VRŠOVICE – PRAHA 10

Zhotovitel zpracoval změnový rozpočet č. 3.08, který se týká navýšení výměr maleb. V rozpočtu nebyly uvedeny výměry maleb v prostorách sociálních zařízení a výměry stropů. Dále nebyla v rozpočtu uvedena penetrace podkladu, která je u Fermacellových desek celoplošně stěrkovaných, vzhledem k velké nasákavosti nutná ke sjednocení podkladu. Penetrace není rozpočtována v ceně malby, rozpočtuje se zvláštní položkou. TDI penetraci před finální malbou požaduje.

Finanční rekapitulace:

Celkové finanční navýšení činí: 94 110,00 Kč s DPH 21% = 113 873,50 Kč

Zhotovitel: Dereza s.r.o.

Zpracoval:  v Praze dne 01.08.2018

Za GP: odsouhlaseno dne 03.08.2018

Za TDI: odsouhlaseno dne 03.08.2018

DEREZA s.r.o. 
Libocká 685/43d, 162 00 Praha 6
tel. 224 98 12 62
DIČ: CZ48036315

Ing. Filip Nehonský
Randovalova 3205/2
150 00 Praha 5 - Smíchov
IČO: 71724257
DIČ: CZ7305310111

 ING. MILAN SOCHŮREK
TECHNICKÝ DOZOR
ČKAIT 4 0003615
tel. 

KRYCÍ LIST ROZPOČTU

Stavba: DEREZA - ZŠ Karla Čapka
 Objekt: 02 - Změnové listy
 Část: 03 - K odsouhlasení
 Úroveň 3: 3.08 - Navýšení maleb

JKSO:

Místo:

Objednatel:

Zhotovitel:

Projektant:

Zpracovatel:

Poznámka:

CC-CZ:

Datum: 01.08.2018

IČ:

DIČ:

IČ:

DIČ:

IČ:

DIČ:

IČ:

DIČ:

Náklady z rozpočtu

Ostatní náklady

94 110,33

0,00

Cena bez DPH

94 110,33

DPH základní

21,00%

ze

94 110,33

19 763,17

snížená

15,00%

ze

0,00

0,00

Cena s DPH

v

CZK

113 873,50

Projektant



Neuhonský

Adresa 3205/2
 Praha 5 - Smíchov
 IČ: 1724257
 DIČ: CZ17305310111

Zpracovatel

Datum a podpis: 03.08.2018

Razítko

Datum a podpis:

Razítko

Objednatel



TECHNICKÝ ÚSTŘEDÍ

TECHNICKÝ ÚSTŘEDÍ

1. 8. 2018

Datum a podpis:

Razítko

Zhotovitel



DEREZA a.s.

Právní území 117 193 00 Praha 6

IČ: 252200001

Datum a podpis:

1. 8. 2018

Razítko

REKAPITULACE ROZPOČTU

Stavba: DEREZA - ZŠ Karla Čapka
Objekt: 02 - Změnové listy
Část: 03 - K odsouhlasení
Úroveň 3: 3.08 - Navýšení maleb

Místo: Datum: 01.08.2018
Objednatel: Projektant:
Zhotovitel: Zpracovatel:

Kód - Popis	Cena celkem [CZK]
1) Náklady z rozpočtu	94 110,33
PSV - Práce a dodávky PSV	94 110,33
763 - Konstrukce suché výstavby	80 024,46
784 - Dokončovací práce - malby a tapety	14 085,87
2) Ostatní náklady	0,00
Celkové náklady za stavbu 1) + 2)	94 110,33

ROZPOČET

Stavba: DEREZA - ZŠ Karla Čapka

Objekt: 02 - Změnové listy

Část: 03 - K odsouhlasení

Úroveň 3: 3.08 - Navýšení maleb

Místo:

Datum: 01.08.2018

Objednatel:

Projektant:

Zhotovitel:

Zpracovatel:

PČ	Typ	Kód	Popis	MJ	Množství	J.cena [CZK]	Cena celkem [CZK]
Náklady z rozpočtu							94 110,33
PSV - Práce a dodávky PSV							94 110,33
763 - Konstrukce suché výstavby							80 024,46
3	K	763111717	SDK příčka základní penetrační nátěr	m2	1 848,140	43,30	80 024,46
			Rozpočet				
			739,103+235,988-403,520		1 376,611		
			4.14.				
			CHODBA	STROP			
			3,166*5,808		31,052		
			1,086		1,086		
			4.13.				
			TŘÍDA	STROP			
			11,639*3,203		37,280		
			4.12.				
			KABINET	STROP			
			3,951*3,931		15,531		
			1,79*0,6		1,074		
			4.11.				
			TŘÍDA	STROP			
			3,195*11,342		36,208		
			4.10.				
			TECHNICKÁ MÍSTNOST	STROP			
			9,805*2,304		22,591		
			4.03.				
			SOC.ZAŘÍZENÍ	STROP			
			2,95*1,8		5,310		
			4.04.				
			SOC.ZAŘÍZENÍ	STROP			
			1,53*4,175		6,388		
			4.05.				
			SOC.ZAŘÍZENÍ	STROP			
			1,65*0,9		1,485		
			4.06.				
			SOC.ZAŘÍZENÍ	STROP			
			2,25*2,1		4,725		
			4.07.				
			SOC.ZAŘÍZENÍ	STROP			

PČ	Typ	Kód	Popis	MJ	Množství	J.cena [CZK]	Cena celkem [CZK]
			1,5*0,9		1,350		
			4.08.				
			SOC.ZAŘÍZENÍ	STROP			
			1,5*0,9		1,350		
			4.09.				
			SOC.ZAŘÍZENÍ	STROP			
			1,42*2,25		3,195		
			4.01.				
			CHODBA	STROP			
			2,383*2,185		5,207		
			0,617*24,685		15,231		
			2,87*0,709		2,035		
			0,707*1,417		1,002		
			0,703*2,249		1,581		
			5.13.				
			UČEBNA	STROP			
			8,6*3,470		29,842		
			2,94*0,507		1,491		
			1,34*1,923		2,577		
			1,372*1,921		2,636		
			1,026*1,865		2,846		
			1,057*1,393		2,726		
			0,442*2,798		1,237		
			0,781*0,527		0,412		
			0,781*0,527		0,412		
			1,805*1,819		3,283		
			1,342*1,878		2,520		
			5.14.				
			UČEBNA	STROP			
			1,074*1,862		2,591		
			2,601*0,418		1,071		
			5.15.				
			UČEBNA	STROP			
			4,12*4,814		19,834		
			0,312*2,812		0,877		
			0,428*2,812		1,198		
			0,734*0,418		0,307		
			0,734*0,418		0,307		
			1,682*1,541		2,592		
			5.10.				
			SOC.ZAŘÍZENÍ	STROP			
			1,074*0,892		0,968		
			0,791*0,892		0,706		
			5.11.				
			SOC.ZAŘÍZENÍ				
			1,593*0,318	STĚNA	0,507		
			2,843*0,290	STĚNA	0,824		
			2,843*0,496	STĚNA	1,382		
			1,096*0,750	STROP	0,822		
			0,504*1,361	STĚNA	0,686		
			0,504*1,361	STĚNA	0,686		
			0,725*0,399	STĚNA	0,289		
			0,725*0,399	STĚNA	0,289		
			5.12.				
			SOC.ZAŘÍZENÍ	STROP			

PČ	Typ	Kód	Popis	MJ	Množství	J.cena [CZK]	Cena celkem [CZK]
			0,353*1,867		0,659		
			5.08.				
			SOC.ZAŘÍZENÍ	STROP			
			2,717*2,475		6,725		
			5.09.				
			SOC.ZAŘÍZENÍ	STROP			
			1,437*0,341		0,490		
			1,437*1,658		2,383		
			5.07.				
			SOC.ZAŘÍZENÍ	STROP			
			1,610*922		1,475		
			5.06.				
			SOC.ZAŘÍZENÍ	STROP			
			0,891*0,578		0,515		
			5.04.				
			SOC.ZAŘÍZENÍ				
			1,09*0,182	STĚNA	0,191		
			1,09*0,167	STĚNA	0,175		
			1,528*0,409	STĚNA	0,625		
			0,53*2,8	STĚNA	1,484		
			4,406*0,617	STROP	2,719		
			2,899*1,856	STĚNA	5,001		
			1,63*1,522	STĚNA	2,461		
			1,822*0,327	STĚNA	0,498		
			5.05.				
			SOC.ZAŘÍZENÍ				
			0,817*2,026	STROP	1,559		
			2,657*1,871	STĚNA	4,747		
			0,94*2		1,080		
			5.02.				
			SOC.ZAŘÍZENÍ	STROP			
			2,124*2,892		6,143		
			2,762*3,158		7,143		
			7,5*0,7		5,036		
			5.03.				
			KABINET	STROP			
			4,311*0,59		1,004		
			125*6*3,102		4,700		
			4.15.				
			SOC.ZAŘÍZENÍ	STROP			
			3,354*1,66		3,001		
			4,002*1,185		0,264		
			4.16.				
			SOC.ZAŘÍZENÍ				
			1,347*3,046	STROP	5,626		
			3,046-3,046+0,701-1,847+0,207-0,207*0,973	STĚNA	5,048		
			1,145*0,207	STĚNA	0,237		
			4.17.				
			3,043*1,56	STROP	4,747		
			1,634-1,589+3,04+1,559-0,227+0,22-0,207*0,98	STĚNA	8,472		
			1,145*0,207	STĚNA	0,237		
			4.18.				
			SOC.ZAŘÍZENÍ				
			1,218*1,659	STROP	2,021		

PČ	Typ	Kód	Popis	MJ	Množství	J.cena [CZK]	Cena celkem [CZK]
			1,233*1,659	STĚNA	2,046		
			1,659+1,431+1,431*0,489	STĚNA	3,790		
			4.19.				
			SOC.ZAŘÍZENÍ				
			3,523*1,182	STROP	4,164		
			0,982*1,629	STROP	1,600		
			1,627*0,982	STROP	1,608		
			0,507-3,523+0,251-0,98-1,632+2,173-0,983+1,6	STĚNA	13,151		
			26-0,217+0,21+0,21+0,668*1,017				
			4.20.				
			SOC.ZAŘÍZENÍ				
			1,65*1,62	STROP	2,672		
			1,65-1,62+1,65+1,62*0,973	STĚNA	5,796		
			STĚNA				
			spalovny				
			84,304		64,304		
			Součet		1 848,140		

784 - Dokončovací práce - malby a tapety

14 085,87

1	K	784211121	Dvojnásobně bílé malby ze směsi za mokra středně ošteruvzdorných v místnostech výšky do 3,80 m	m2	469,519	30,00	14 085,87
			4.14.				
			CHODBA	STROP			
			3,166*9,808		31,052		
			1,196		1,196		
			4.15.				
			TRÍDA	STROP			
			11,639*3,203		37,280		
			4.16.				
			KABINET	STROP			
			3,951*3,931		15,531		
			1,79*0,6		1,074		
			4.17.				
			TRÍDA	STROP			
			3,195*11,342		36,238		
			4.18.				
			TECHNICKÁ MÍSTNOST	STROP			
			9,805*2,304		22,591		
			4.09.				
			SOC.ZAŘÍZENÍ	STROP			
			1,69*1,8		3,042		
			4.09.				
			SOC.ZAŘÍZENÍ	STROP			
			1,80*4,175		7,515		
			4.08.				
			SOC.ZAŘÍZENÍ	STROP			
			1,65*0,9		1,485		
			4.06.				
			SOC.ZAŘÍZENÍ	STROP			
			2,25*2,1		4,725		
			4.07.				
			SOC.ZAŘÍZENÍ	STROP			
			1,9*0,9		1,710		
			4.08.				
			SOC.ZAŘÍZENÍ	STROP			

PČ	Typ	Kód	Popis	MJ	Množství	J.cena [CZK]	Cena celkem [CZK]
		1,5*0,9					
		4.09.			1,350		
		SOC.ZAŘIZENÍ		STROP			
		1,42*2,25					
		4.01.			3,195		
		CHODBA		STROP			
		2,583*2,185			5,207		
		0,617*24,635			15,231		
		2,87*0,709			2,035		
		0,707*1,417			1,002		
		0,703*2,249			1,581		
		5.13.					
		UČEBNA		STROP			
		8,013*470			29,042		
		2,94*0,507			1,491		
		1,34*1,923			2,577		
		1,372*1,921			2,636		
		1,526*1,865			2,846		
		1,957*1,393			2,726		
		0,442*2,798			1,237		
		0,761*0,527			0,402		
		0,781*0,527			0,412		
		1,803*1,819			3,283		
		1,342*1,878			2,520		
		5.14.					
		UČEBNA		STROP			
		1,974*1,862			3,681		
		2,801*0,418			1,198		
		5.15.					
		UČEBNA		STROP			
		4,112*4,814			19,884		
		0,512*2,812			0,877		
		0,426*2,812			1,198		
		0,734*0,418			0,307		
		0,734*0,418			0,307		
		1,602*1,541			2,462		
		5.16.					
		SOC.ZAŘIZENÍ		STROP			
		1,071*0,892			0,958		
		0,711*0,892			0,706		
		5.17.					
		SOC.ZAŘIZENÍ					
		1,800*0,918		STĚNA	0,807		
		2,843*0,290		STĚNA	0,824		
		2,842*0,480		STĚNA	1,302		
		1,096*0,750		STROP	0,822		
		0,504*1,361		STĚNA	0,686		
		0,504*1,361		STĚNA	0,686		
		0,725*0,399		STĚNA	0,289		
		0,725*0,399		STĚNA	0,289		
		5.18.					
		SOC.ZAŘIZENÍ		STROP			
		0,393*1,867			0,739		
		5.08.					
		SOC.ZAŘIZENÍ		STROP			

PČ	Typ	Kod	Popis	MJ	Množství	J.cena [CZK]	Cena celkem [CZK]
			$3,523 \cdot 1,182$	STROP	4,164		
			$0,982 \cdot 1,629$	STROP	1,600		
			$1,637 \cdot 0,982$	STROP	1,608		
			$0,257 \cdot 4,523 + 0,251 + 0,95 \cdot 1,632 + 2,173 + 0,983 \cdot 1,0$	STĚNA	13,193		
			$26 - 0,317 - 0,71 + 0,71 + 0,668 \cdot 1,017$				4,20
			SOL. ZAŘÍZENÍ				
			$1,051 \cdot 1,62$	STROP	1,701		
			$1,16 - 1,62 + 1,05 + 1,62 \cdot 0,973$	STĚNA	5,296		
			STĚNA				
			společný				
			pr. 364		64,364		
			Součet		469,529		

Průvodní komentář k předloženému změnovému listu č. 3.09 – Projektor

STAVBA: REKONSTRUKCE ZŠ KODAŇSKÁ 16, K.Ú. VRŠOVICE – PRAHA 10

Zhotovitel zpracoval změnový rozpočet č. 3.09, který se týká dodání projektoru.

Uživatel požaduje dodat jiný typ projektoru než bylo navrženo v projektu. Jelikož navrhovaný typ je mnohonásobně dražší než původně navrhovaný typ, bylo rozhodnuto, že stavba dodá pouze jeden kus a škola si zajistí 4 ks.

Cenový dopad je kompenzován odpočtem za nepožadované práce uživatelem viz. ZL - odpočty.



Finanční rekapitulace:**Celkové finanční navýšení činí: 53 310,32 Kč bez DPH, s DPH 21% = 64 505,49 Kč**

Zhotovitel: Dereza s.r.o.

Zpracoval:  v Praze dne 03.08.2018

Za GP: odsouhlaseno dne 03.08.2018

Za TDI: odsouhlaseno dne 14. 8. 18

DEREZA s.r.o. ©
Libocká 685/43d, 161 00 Praha 6
tel. 224 803 6315
DIČ: CZ48036315
Ing. Filip Nehonský
Rancova 3205/2
150 00 Praha 5 - Smíchov
IČO: 71724257
DIČ: CZ7305310111
Ing. MILAN ŠCHNÍREK
TECHNICKÝ DŮŮCH
SKALČ. 2. 04. 05. 19

KRYCÍ LIST ROZPOČTU

Stavba: DEREZA - ZŠ Karla Čapka
 Objekt: 02 - Změnové listy
 Část: 03 - K odsouhlasení
 Úroveň 3: 3.09 - Projektor

JKSO:
 Místo:

CC-CZ:
 Datum: 01.08.2018

Objednatel:

IČ:
 DIČ:

Zhotovitel:

IČ:
 DIČ:

Projektant:

IČ:
 DIČ:

Zpracovatel:

IČ:
 DIČ:

Poznámka:

Náklady z rozpočtu		49 030,00
Ostatní náklady		4 280,32
Cena bez DPH		53 310,32
DPH základní	21,00% ze	53 310,32
DPH snížená	15,00% ze	0,00
Cena s DPH	▼ CZK	64 505,49

Projektant



lip Nehonský
 andova 3205/2
 Praha 5 - Smíchov
 IČO: 71724257
 CZ7305310111

Datum a podpis: 03.08.2018 Razítko

Zpracovatel

Datum a podpis: Razítko

Objednavatel



Datum a podpis: 7. 8. 2018 Razítko

Zhotovitel



DEREZA s.r.o.
 Podla 434 152 00 Praha 6
 IČO: 024003015

Datum a podpis: 1. 8. 2018 Razítko

REKAPITULACE ROZPOČTU

Stavba: DEREZA - ZŠ Karla Čapka

Objekt: 02 - Změnové listy

Část: 03 - K odsouhlasení

Úroveň 3: 3.09 - Projektor

Místo:

Datum: 01.08.2018

Objednatel:

Projektant:

Zhotovitel:

Zpracovatel:

Kód - Popis	Cena celkem [CZK]
1) Náklady z rozpočtu	49 030,00
PSV - Práce a dodávky PSV	49 030,00
742 - Elektroinstalace - slaboproud	2 300,00
749 - Elektromontáže - ostatní práce a konstrukce	46 730,00
2) Ostatní náklady	4 280,32
Zařízení staveniště	4 280,32
Celkové náklady za stavbu 1) + 2)	53 310,32

ROZPOČET

Stavba: DEREZA - ZŠ Karla Čapka

Objekt: 02 - Změnové listy

Část: 03 - K odsouhlasení

Úroveň 3: 3.09 - Projektor

Místo: Datum: 01.08.2018

Objednatel: Projektant:

Zhotovitel: Zpracovatel:

PČ	Typ	Kód	Popis	MJ	Množství	J.cena [CZK]	Cena celkem [CZK]
Náklady z rozpočtu							49 030,00
PSV - Práce a dodávky PSV							49 030,00
742 - Elektroinstalace - siaboproud							2 300,00
6	K	742430001	Montáž držáku na projektor s uchycením na strop nebo na stěnu	kus	1,000	2 300,00	2 300,00
749 - Elektromontáže - ostatní práce a konstrukce							46 730,00
1	K	749-1	3LCD Epson EB-69Wi 3500 Ansi 14000:1 UST šk. automat kalibrace,žpara najednou, dotyk ostrem.6 Interakci + SW SMART	ks	1,000	37 800,00	37 800,00
2	K	749-2	Rameno pro interaktivni projektor	ks	1,000	5 250,00	5 250,00
3	K	749-3	Držak dotykové jednotky	ks	1,000	630,00	630,00
4	K	749-4	Hadecy pořadač kabelů	ks	1,000	1 160,00	1 160,00
5	K	749-5	Vystrojení tabule, nastavení projektoru	ks	1,000	1 890,00	1 890,00