

**SMLOUVA O DÍLO**

Č. j. KRPK-65029-6/ČJ-2018-1900MN

uzavřená dle ustanovení § 2586 a násl. zákona č. 89/2012 Sb., občanský zákoník, v platném znění, mezi těmito smluvními stranami:

**Objednatel****Česká republika – Krajské ředitelství policie Karlovarského kraje**

Zastoupený:

Bc. Domin Josef, vedoucí odboru správy majetku

Sídlo:

Závodní 386/100, 360 06 Karlovy Vary - Dvory

IČO:

72051612

DIČ:

CZ72051612

Bankovní ústav:



Číslo účtu:

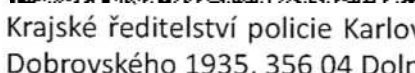

Kontaktní adresa:

Krajské ředitelství policie Karlovarského kraje, odbor správy majetku,  
Dobrovského 1935, 356 04 Dolní Rychnov

Kontaktní osoba:



E-mail:

Telefon:

Datová schránka:

upshp5u

**Zhotovitel****ColorMax s. r. o.**

společnost vedená u Krajského soudu v Plzni C 22486

Zastoupený:

Milan Baranec, jednatel

Sídlo:

Cheb, Kasární náměstí 115/7, PSČ 350 02

IČO:

280 42 484

Bankovní ústav:



Číslo účtu:



Kontaktní osoba:

E-mail:

Telefon:

Datová schránka:

fyfv9z

## I.

### Předmět plnění

Předmětem plnění této smlouvy je:

**„Oprava kanalizace OOP Teplá, Masarykovo náměstí 15, 364 61 Teplá - havárie“,**

dle „Specifikace předmětu plnění...“ č. j. KRPK-65029-2/ČJ-2018-1900MN ze dne 14. 8. 2018, která je nedílnou součástí této smlouvy jako příloha č. 1, „Cenové nabídky zhotovitele“, která je nedílnou součástí této smlouvy jako příloha č. 2 a závěrů vyplývajících z místního šetření.

## II.

### Doba a podmínky plnění

1. Zhotovitel se zavazuje zahájit realizaci díla do tří dnů od účinnosti této smlouvy a dílo dokončí nejpozději do **30. 11. 2018**.
2. Objednatel se zavazuje zajistit zhotoviteli přístup do prostor realizace díla tak, aby byl zhotovitel schopen dílo realizovat a dokončit v duchu této smlouvy.

## III.

### Cena díla a platební podmínky

1. Cena za předmět plnění byla dohodnuta ve výši

Cena bez DPH	75 485,- Kč
DPH 21 %	15 851,85 Kč
<b>Cena celkem včetně DPH</b>	<b>91 336,85 Kč</b>

Slovy: Devadesátjedenatisíctřicetšestkrunosmdesátřetpěthaléřů.

2. Cena díla zahrnuje veškeré náklady zhotovitele spojené s jeho provedením.
3. Cena díla je považována za cenu nejvýše přípustnou.
4. Jakákoliv záloha se nepřipouští.
5. Faktura musí obsahovat všechny náležitosti daňového dokladu dle § 11 zákona č. 563/1991 Sb., o účetnictví a § 28 zákona č. 235/2004 Sb., o dani z přidané hodnoty ve znění pozdějších předpisů.
6. Faktura bude objednateli doručena nejpozději do 15. 12. 2018. Splatnost faktury se stanovuje do 30 kalendářních dnů ode dne jejího doručení objednateli. Na faktuře bude uveden objednatel: Česká republika – Krajské ředitelství policie Karlovarského kraje, Závodní 386/100, 360 06 Karlovy Vary - Dvory, IČ 72051612, DIČ CZ72051612; zasilací adresa: Krajské ředitelství policie Karlovarského kraje, Odbor správy majetku, Dobrovského 1935, 356 04 Dolní Rychnov.

7. Bude-li faktura obsahovat nesprávné náležitosti, nebo bude-li na faktuře některá náležitost chybět, nebo nebude-li potvrzená kopie výkazu o materiálu či kopie montážního listu nebo nebude-li cena odpovídat údajům uvedeným v nabídce zhotovitele, bude objednatel oprávněn fakturu do data splatnosti zhotoviteli vrátit. Splátnost opravené faktury bude 30 kalendářních dnů ode dne jejího doručení objednateli.
8. Faktura se považuje za uhrazenou odepsáním příslušné částky z účtu objednatele ve prospěch účtu zhotovitele.

#### **IV.**

#### **Povinnosti zhotovitele**

1. Zhotovitel má právo do 2 kalendářních dnů od podpisu smlouvy o dílo upozornit objednatele na práce související s předmětem plnění, které nebyly uvedeny v požadavcích – zadávacích podmínkách objednatele. Po této lhůtě nebude objednatel akceptovat jakékoliv požadavky zhotovitele na prodlužování termínu dokončení a zvyšování ceny díla a zhotovitel provede tyto práce na vlastní náklady.
2. Zhotovitel odpovídá za průběh prací, včetně pořádku na pracovišti a za dodržování bezpečnosti práce pracovníky provádějícími dílo.
3. Zhotovitel je povinen zabezpečit, aby během realizace díla nedošlo ke škodám na majetku objednatele a v případě, že k takové škodě dojde, plně za ni odpovídá zhotovitel. Případné vzniklé škody je zhotovitel povinen na své náklady bez zbytečného odkladu odstranit nebo uhradit ve skutečné výši do 30 dnů po výzvě objednatele.
4. Zhotovitel je povinen dbát na dodržování protipožárních předpisů.
5. Při realizaci použije zhotovitel pouze suroviny, materiály a výrobky, které jsou schváleny nebo certifikovány.
6. Součástí díla jsou i práce v tomto článku smlouvy nespecifikované, které však jsou k řádnému provedení díla v rozsahu zadávací dokumentace nezbytné a o kterých zhotovitel vzhledem ke své kvalifikaci a zkušenostem měl, nebo mohl vědět. Provedení těchto prací však v žádném případě nezvyšuje touto smlouvou sjednanou cenu díla.
7. Dílo musí být provedeno plně v souladu s platnými právními předpisy, jakož i v souladu se všemi normami obsahujícími technické specifikace a technická řešení, technické a technologické postupy nebo jiná určující kritéria k zajištění, že materiály, výrobky, postupy a služby plně vyhovují veřejné zakázce.
8. Zhotovitel před započítím díla předá objednateli harmonogram prací a seznam všech pracovníků, kteří se během realizace díla budou pohybovat v prostorách objednatele.

## **V.**

### **Povinnosti objednatele**

1. Objednatel předá zhotoviteli před započítím prací prostor pro předmět plnění a seznámí jej s charakterem z hlediska bezpečnosti práce. Zajistí zhotoviteli přiměřený přístup k místu provádění díla.
2. Objednatel nebude zajišťovat skládky, ani hradit poplatky za uložení, včetně dopravy.
3. Objednatel je oprávněn provádět průběžnou kontrolu plnění předmětu díla a zhotovitel je povinen objednateli tuto kontrolu umožnit.

## **VI.**

### **Předání díla**

1. Dílo je považováno za dokončené, pokud jsou dokončené veškeré práce.
2. Dílo, které není řádně ukončeno, dílo s vadami a nedodělky bránícími provozu, či dílo, ohledně jehož předmětu zhotovitel neodevzdal objednateli potřebné, sjednané a povinné doklady a dokumentaci, není objednatel povinen převzít. Odstranění drobných vad a nedodělků bude řešeno s termínem odstranění v předávacím protokolu díla.
3. Převzetí díla bude provedeno formou zápisu – předávací protokol, který podepíší odpovědní pracovníci obou smluvních stran. Zápis bude obsahovat též soupis eventuálně zjištěných vad a nedodělků s dohodnutými lhůtami pro jejich odstranění.
4. Zhotovitel je povinen vyklidit prostor do 5 kalendářních dnů od podepsání zápisu o převzetí díla.

## **VII.**

### **Odpovědnost za vady**

1. Záruka na veškeré dodávky materiálu je poskytována v souladu se zárukou poskytovanou výrobcí. Záruka na práci je poskytována v délce 60 měsíců (slovy šedesát měsíců) a běh záruční doby se počítá ode dne následujícího po dni převzetí díla.
2. Výskyt eventuálních záručních vad oznámí objednatel zhotoviteli spolu s uplatňovanými reklamačními nároky bez zbytečného odkladu po jejich zjištění a zhotovitel je povinen vady odstranit do 10 kalendářních dnů, nedohodne-li se s objednatelem jinak.
3. Lhůta pro zahájení odstraňování vady díla charakteru havárie se stanovuje na dobu do 24 hodin po nahlášení objednatelem.

## VIII.

### Smluvní pokuty

1. Při prodlení zhotovitele s dokončením díla, je zhotovitel povinen zaplatit objednateli smluvní pokutu ve výši 0,2 % z celkové ceny díla včetně DPH za každý, byť i započatý den prodlení.
2. V případě nesplnění termínu k odstranění záručních vad nebo nedodělků zjištěných při přebírání díla, či bezdůvodného přerušení díla a jeho nedokončení, zaplatí zhotovitel objednateli smluvní pokutu ve výši 1000,-Kč za každý, byť i započatý den prodlení. V případě svévolného přerušení díla je smluvní pokuta počítána od následujícího dne po dni přerušení prací na díle.
3. Smluvní pokuta je splatná do 30 kalendářních dnů od obdržení výzvy druhé smluvní strany k jejímu zaplacení.

## IX.

### Podstatné porušení smlouvy a odstoupení od smlouvy

1. Smluvní strany pokládají za podstatné porušení smlouvy prodlení zhotovitele s dokončením díla ve stanoveném termínu a nesplnění kvalitativních požadavků objednatele dle technické specifikace.
2. Podstatné porušení smlouvy je důvodem k okamžitému odstoupení od smlouvy.

## X.

### Závěrečná ustanovení

1. Tato smlouva nabývá účinnosti nejdříve dnem uveřejnění prostřednictvím registru smluv v souladu s ustanovením § 6 zákona č. 340/2015 Sb., o zvláštních podmínkách účinnosti některých smluv, uveřejňování těchto smluv a o registru smluv.
2. Objednatel prohlašuje, že předmět díla je v souladu s výkonem působnosti v oblasti veřejné správy a nevztahuje se na něj použití ustanovení přenesené daňové povinnosti dle § 92e zákona č. 235/2004 Sb., o dani z přidané hodnoty.
3. Dojde-li po uzavření této smlouvy ke změnám, které při uzavírání smlouvy nebyly známy a jejich provedení je nezbytné k řádnému provedení předmětu smlouvy, je zhotovitel povinen upozornit na tuto skutečnost objednatele s tím, že se po vzájemné dohodě smlouva upraví dodatkem s přihlédnutím k nezbytně nutným činnostem a účelně vynaloženým nákladům.
4. Při změně sazby daně z přidané hodnoty bude sazba účtována dle požadavku Ministerstva financí ČR.

5. Změny ve smlouvě lze provést pouze písemně po dohodě obou smluvních stran. Smluvní strany se zavazují, nastane-li změna mající vliv na plnění této smlouvy, oznámit tuto změnu bezodkladně druhé smluvní straně.
6. Smlouva je vyhotovena ve 3 stejnopisech, z nichž dva obdrží objednatel a jeden zhotovitel.
7. Smluvní strany prohlašují, že se seznámily s obsahem smlouvy, souhlasí s ním a nemají proti němu žádné výhrady, na důkaz čehož připojují své podpisy.

*Příloha č. 1*

„Specifikace předmětu plnění...“ č. j. KRPK-65029-2/ČJ-2018-1900MN ze dne 14. 8. 2018

*Příloha č. 2*

„Cenová nabídka zhotovitele“

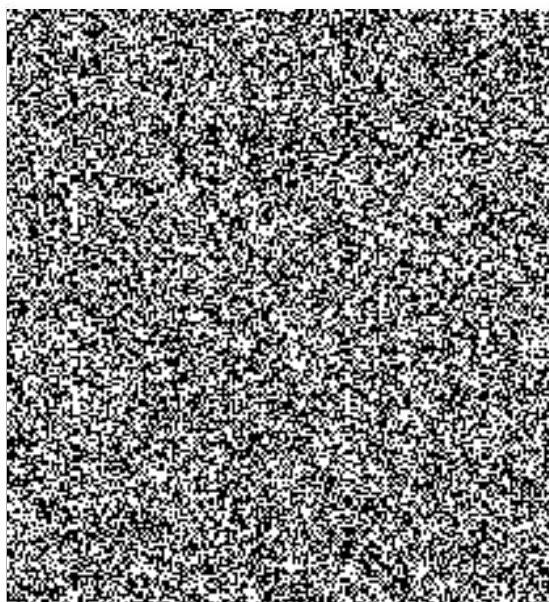

V Karlových Varech dne 11. 10. 2018



vedoucí odboru správy majetku



Pomáhat a chránit

POLICIE ČESKÉ REPUBLIKY  
KRAJSKÉ ŘEDITELSTVÍ POLICIE KARLOVARSKÉHO KRAJE



Odbor správy majetku  
Oddělení správy nemovitého majetku

Č.j. KRPK-65029-2/ČJ-2018-1900MN

Dolní Rychnov 14. srpna 2018

Počet listů: 1

Počet příloh: 1/1

## Specifikace předmětu plnění VZMR Havárie - Oprava kanalizace OOP Teplá

V budově OOP Teplá, dojde k výměně stávající vpusti dešťové kanalizace, vybudování 10m kanalizace, do které se napojí 2 dešťové svody s lapačem střešních splavenin, v místě betonového dvorku u vrat se stávající povrch nahradí zámkovou dlažbou, stávající betonový povrch v koutě budovy se vybourá a nově zatravní a podél budovy se vytvoří okapový chodníček z kačírku, dále je potřeba opravit část obvodového zdiva, rozsah prací bude znám při obnažení stěny výkopem kanalizace

- Dešťová kanalizace – 10m KG d160
- Vybourání stáv. vpusti a vybudování nové např. plastové DN 315 s mříží B125
- Propojení dešťových svodů do kanalizace vč. plast. lapačů střeš. splavenin a klempířského dopojení
- Vybourání stáv. betonových ploch – cca 18m<sup>2</sup>
- Zámková dlažba pochozí vč. obrubníků a konstrukčních vrstev – 6,5m<sup>2</sup>
- Okapový chodníček z kačírku š. 0,5m – 9m<sup>1</sup>
- Oprava obvodového zdiva 2,5 x 1m

### Technické podmínky:

Rozsah oprav bude upřesněn na místním šetření.

Práce proběhnou v období od podpisu smlouvy do **30. 11. 2018**.

Zhotovitel dodá před započítáním realizace zakázky harmonogram prací.

Při předání staveniště dodá zhotovitel seznam všech pracovníků, kteří se budou pohybovat na stavbě.

Pracovní doba od 7.00 do 15.30 hod v pracovních dnech, po domluvě je možnost rozšíření pracovní doby i o víkendech a svátcích.

Zhotovitel je povinen v průběhu stavebních prací udržovat průběžně pořádek na pracovišti a zabránit rozptylu odpadu v budově a škodám na majetku.

Před zahájením prací bude provedeno předání staveniště a proškolení bezpečnosti práce.

Zhotovitel předá objednateli prohlášení o vlastnostech materiálů použitých při realizaci stavebních prací, popř. jejich certifikáty, atesty, osvědčení apod. nejpozději při předání hotového díla.

Čerpání energií bude probíhat ze stávajících rozvodů v místě stavebních prací.

Zábor veřejné komunikace nebude potřeba.

Po skončení prací je zhotovitel povinen zanechat dílo uklizené bez odpadu vzniklého při stavebních pracech.

**V průběhu vyhlášení VZMR na realizaci akce proběhne místní šetření, kde bude konzultován požadovaný rozsah zakázky a zájemci obdrží upřesňující informace.**

Garance požadována min. 60 měsíců. Platební podmínky: 100 % ceny po montáži a převzetí díla.

Příloha: položkový rozpočet

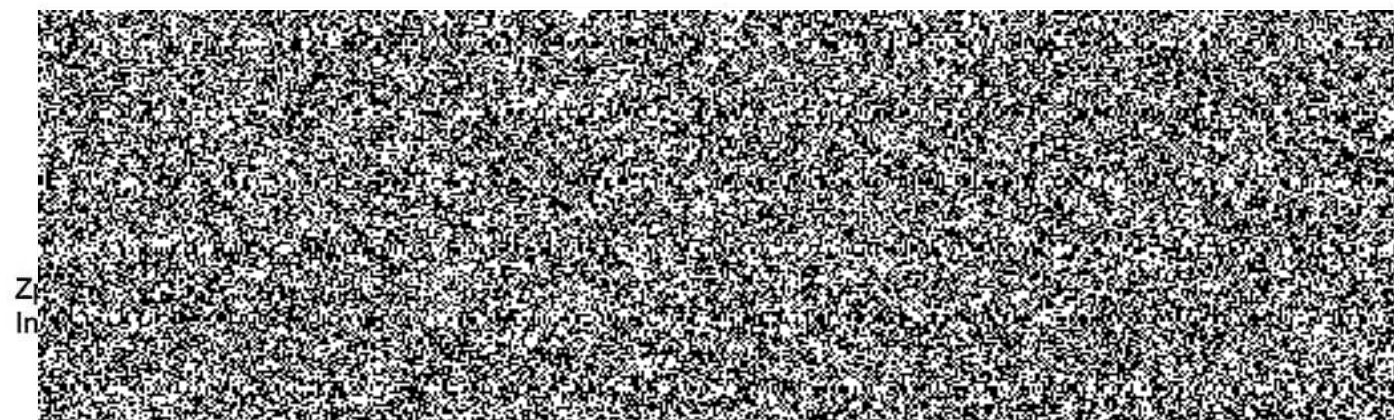



**Havárie - Oprava kanalizace OOP Teplá**  
Specifikace oprav

Položka	MJ	Výměra	Jednot. cena	Cena
<b>Zemní práce</b>				- Kč
Odkopávky nezapažené v hornině 1-4, naložení, odvoz 10 km, uložení	m3	2		- Kč
Zásyp jam, rýh a šachet sypaninou, dovoz sypaniny ze vzdálenosti 15 km	m3	4		- Kč
<b>Komunikace</b>				- Kč
Komunikace z dlažby zámkové, podklad štěrkopískek	m2	7		- Kč
<b>Podlahy a podlahové konstrukce</b>				- Kč
Okapový chodník kolem budovy z kačírku šířky 0,5 m	m	9		- Kč
Obrubník zahradní betonový výšky 250 mm, šedý	m	6		- Kč
<b>Svislé a kompletní konstrukce</b>				- Kč
Oprava obvodového zdiva	m2	2,5		- Kč
<b>Trubní vedení</b>				- Kč
Šachtice z C 12/15, do 1,30 m3 OP	ks	1		- Kč
Lapač střešních splavenin PP hnědý	ks	2		- Kč
<b>Bourání konstrukcí</b>				- Kč
Bourání mazanin betonových a asphaltových	m3	2,5		- Kč
<b>Prorážení otvorů</b>				- Kč
Odvoz sutí a vyb.hmot do 10 km, vnitrost. 15 m	t	6		- Kč
<b>Vnitřní kanalizace</b>				- Kč
Kanalizace vnitřní, PVC, D 160 mm, zemní práce	m	15		- Kč
Koleno kanalizační KGB 160/ 15° PVC	ks	2		- Kč
Koleno kanalizační KGB 160/ 87° PVC	ks	1		- Kč
Koleno kanalizační KGB 160/ 45° PVC	ks	3		- Kč
Koleno kanalizační KGB 160/ 30° PVC	ks	1		- Kč
Odbočka kanalizační KGEA 160/ 110/45° PVC	ks	1		- Kč
Redukce kanalizační KGR 160/ 110 PVC	ks	2		- Kč

Cena bez DPH \_\_\_\_\_ - Kč

DPH 21% \_\_\_\_\_ - Kč

**CENA CELKEM** \_\_\_\_\_ - Kč

Datum:



# KRYCI LIST ROZPOCTU

Název stavby	OOP Teplá - Havárie - Oprava kanalizace	JKSO	
Název objektu	Oprava kanalizace	EČO	
		Místo	Teplá
		IČ	DIČ
Objednatel	PČR-Krajské ředitelství Karlovarského kraje		
Projektant			
Zhotovitel	ColorMax s.r.o.	28042484	CZ28042484
Zpracoval	Milan Baranec		
	Rozpočet číslo	Dne	
	097/2018	20.09.2018	

## Měrné a účelové jednotky

Počet	Náklady / 1 m.j.	Počet	Náklady / 1 m.j.	Počet	Náklady / 1 m.j.
0	0,00	0	0,00	0	0,00

## Rozpočtové náklady v CZK

A		B		C	
Základní rozp. náklady		Doplňkové náklady		Náklady na umístění stavby	
1	HSV	8	Práce přesčas	13	Zařízení staveniště
	Dodávky		0,00		0,00
2	Montáž	9	Bez pevné podl.	14	Projektové práce
	55 247,90		0,00		0,00
3	PSV	10	Kulturní památka	15	Územní vlivy
	Dodávky		0,00		0,00
4	Montáž	11		16	Provozní vlivy
	0,00		0,00		0,00
5	"M"			17	Jiné VRN
	Dodávky				0,00
6	Montáž			18	VRN z rozpočtu
	1 008,00				4 000,00
7	ZRN (ř. 1-6)	12	DN (ř. 8-11)	19	VRN (ř. 13-18)
	71 484,50				4 000,00
20	HZS	21	Kompl. činnost	22	Ostatní náklady
	0,00		0,00		0,00

Projektant, Zhotovitel, Objednatel



**D Celkem bez DPH 75 485,00**

DPH	%	Základ daně	DPH celkem
snížená	15,0	0,00	0,00
základní	21,0	75 485,00	15 851,90

**Cena s DPH 91 336,90**

**E Přípočty a odpočty**

Dodá zadavatel	0,00
Klouzavá doložka	0,00
Zvýhodnění	0,00

# ROZPOČET

Stavba: OOP Teplá - Havárie - Oprava kanalizace

Objekt: Oprava kanalizace

JKSO:

EČO:

Zpracoval: Milan Baranec

Objednatel: PČR-Krajské ředitelství Karlovarského kraje

Datum: 20.9.2018

Zhotovitel: ColorMax s.r.o.

P.Č.	Kód položky	Popis	MJ	Množství celkem	Cena jednotková	Cena celkem
1	2	3	4	5	6	7

**HSV Práce a dodávky HSV 71 484,50**

**1 Zemní práce 11 877,30**

1	131133102	Hloubení jam do 10 m3 ručně v nesoudržných horninách tř. 1 a 2 při překopech inženýrských sítí	m3	1,000	903,00	903,00
2	132232202	Hloubení rýh do 10 m3 ručně šířky do 2 m v nesoudržné hornině tř. 3 při překopech inž sítí	m3	5,250	1 380,00	7 245,00
3	174102101	Zásyp jam, šachet a rýh do 30 m3 sypaninou se ztuhnutím při překopech inženýrských sítí	m3	1,000	315,00	315,00
4	175102101	Obsypání potrubí při překopech inž sítí ručně objem do 10 m3 z hor tř. 1 až 4	m3	1,840	844,00	1 553,00
5	583312000	šterkopisek (Bratčice) netříděný zásypový materiál	t	3,500	182,00	637,00
6	181301102	Rozproštění omice tl vrstvy do 150 mm pl do 500 m2 v rovině nebo ve svahu do 1:5	m2	12,000	61,80	741,60
7	181411132	Založení parkového trávníku výsevem plochy do 1000 m2 ve svahu do 1:2	m2	12,000	40,00	480,00
8	005724100	osivo směs travní parková	kg	0,030	90,80	2,70

**5 Komunikace pozemní 7 392,30**

9	596211110	Kladení zámkové dlažby komunikací pro pěší tl 60 mm skupiny A pl do 50 m2	m2	7,000	459,00	3 213,00
10	592450380	dlažba zámková H-PROFIL HBB 20x16,5x6 cm přírodní	m2	7,500	227,00	1 702,50
11	460650063	Zřízení podkladní vrstvy vozovky a chodníku z kameniva drčeného se ztuhnutím tloušťky do 20 cm	m2	7,000	162,00	1 134,00
12	916331112	Osazení zahradního obrubníku betonového do lože z betonu s boční opěrou	m	6,000	145,00	870,00
13	592172140	obrubník betonový záhonový šedý(přírodní) 50 x 5 x 25 cm	kus	12,000	39,40	472,80

**6 Úpravy povrchů, podlahy a osazování výplní 4 168,00**

14	637121116	Okapový chodník z kačírku tl 500 mm s udusáním	m2	7,000	174,00	1 218,00
15	622335203	Oprava cementové škrábané omítky vnějších stěn,vč.nátěru	m2	2,500	1 180,00	2 950,00

**8 Trubní vedení 14 295,40**

16	871315211	Kanalizační potrubí z tvrdého PVC-systém KG tuhost třídy SN4 DN150	m	15,000	349,00	5 235,00
17	894812113	Revizní a čistící šachta z PP šachtové dno DN 315/150 pravý a levý přítok	kus	1,000	1 550,00	1 550,00
18	894812131	Revizní a čistící šachta z PP DN 315 šachtová roura korugovaná bez hrdla světlé hloubky 1250 mm	kus	1,000	671,00	671,00
19	894812149	Příplatek k rourám revizní a čistící šachty z PP DN 315 za užití šachtové roury	kus	1,000	58,40	58,40
20	894812156	Revizní a čistící šachta z PP DN 315 poklop plastový pochází s rámem	kus	1,000	1 600,00	1 600,00
21	877310310	Montáž kolien na potrubí z PP trub hladkých plnostěnných DN 150	kus	10,000	239,00	2 390,00
22	286171620	koleno kanalizační PP Master 15 ° DN 150	kus	2,000	187,00	374,00
23	286171920	koleno kanalizační PP Master 87 ° DN 150	kus	1,000	219,00	219,00
24	286171820	koleno kanalizační PP Master 45 ° DN 150	kus	3,000	212,00	636,00
25	286171720	koleno kanalizační PP Master 30 ° DN 150	kus	1,000	192,00	192,00
26	286172030	odbočka PP Master 45° DN 150/DN100	kus	1,000	408,00	408,00
27	286172430	redukce DN 150/DN100	kus	2,000	187,00	374,00
28	283411100	lapače střešních splavenin geiger s klapkou + inspekční poklop	kus	2,000	294,00	588,00

**9 Ostatní konstrukce a práce, bourání 6 275,00**

29	965042241	Bourání podkladů pod dlažby nebo mazanin betonových nebo z litého asfaltu tl přes 100 mm pl pře 4 m2	m3	2,500	2 510,00	6 275,00
----	-----------	--	----	-------	----------	----------

**997 Přesun sutě 16 728,30**

30	997013211	Vnitrostaveništní doprava sutí a vybouraných hmot pro budovy v do 6 m ručně	t	5,500	487,00	2 678,50
31	997013501	Odvoz sutí a vybouraných hmot na skládku nebo mezískládku do 1 km se složením	t	5,500	2 020,00	11 110,00
32	997013509	Příplatek k odvozu sutí a vybouraných hmot na skládku ZKD 1 km přes 1 km	t	82,500	9,90	816,80
33	997211612	Nakládání vybouraných hmot na dopravní prostředky pro vodorovnou dopravu	t	5,500	386,00	2 123,00

**998 Přesun hmot 10 748,20**

34	998018001	Přesun hmot ruční pro budovy v do 6 m	t	6,100	1 270,00	7 747,00
35	998223011	Přesun hmot pro pozemní komunikace s krytem dlážděným	t	6,100	141,00	860,10
36	998229111	Přesun hmot ruční pro pozemní komunikace s krytem z kameniva, betonu,živice na vzdálenost do 50 m	t	6,100	351,00	2 141,10

**VRN Vedlejší rozpočtové náklady 4 000,00**

**VRN8 Přesun stavebních kapacit 4 000,00**

37	081002000	Doprava zaměstnanců	soub	1,000	4 000,00	4 000,00
----	-----------	---------------------	------	-------	----------	----------

Celkem bez DPH

**75 484,50**