

DODATEK č. 3 k PACHTOVNÍ SMLouvĚ č. 33N17/10

Smluvní strany:

Česká republika – Státní pozemkový úřad

sídlo: Husinecká 1024/11a, 130 00 Praha 3 – Žižkov

IČO: 01312774

DIČ: CZ 01312774

za který právně jedná Mgr. Roman Hanzík, vedoucí Pobočky Mladá Boleslav

adresa: Bělská 151, 293 01 Mladá Boleslav

na základě oprávnění vyplývajícího z platného Podpisového řádu SPÚ účinného ke dni právního jednání

bankovní spojení: Česká národní banka

číslo účtu: 140011-3723001/0710

(dále jen „propachtovatel“)

– na straně jedné –

a

AGROMASO spol. s r. o.

sídlo: Dřevčice 136, 250 01 Dřevčice

IČO: 45149143

DIČ: CZ45149143

zapsána v obchodním rejstříku vedeném Městským soudem v Praze oddíl C, vložka 9616

osoba oprávněná jednat za právnickou osobu XXXXXXXXXXXXX, jednatel

(dále jen „pachtýř“)

– straně druhé –

uzavírají tento dodatek č. 3 k pachtovní smlouvě č. 33N17/10 ze dne 30.03.2017, ve znění dodatku č. 2 ze dne 12.09.2018 (dále jen „smlouva“), kterým se mění předmět pachtu a výše ročního pachtovného.

1. Na základě bodu 2. dodatku č. 2 je pachtýř povinen platit propachtovateli roční pachtovné ve výši **5 151 Kč** (slovy: pět tisícjednostopadesátjedna korun českých).

2. Smluvní strany se dohodly na tom, že pachtovné specifikované v bodě 1. tohoto dodatku bude zvýšeno z důvodu rozšíření předmětu pachtu o níže uvedené pozemky na částku **10 853 Kč** (slovy: deset tisíc osm set padesát tři koruny české) a to od **11.10.2018**:

obec	kat. území	druh evidence	parcela č.	výměra	druh pozemku
Kostelec nad Labem	Kostelec nad Labem	KN	600/2	část 99 m ² (celkem 611 m ²)	vodní plocha
Kostelec nad Labem	Kostelec nad Labem	KN	672/18	2515 m ²	orná půda
Kostelec nad Labem	Kostelec nad Labem	KN	718/33	3232 m ²	orná půda
Kostelec nad Labem	Kostelec nad Labem	KN	718/34	3302 m ²	orná půda

Kostelec nad Labem	Kostelec nad Labem	KN	718/35	3043 m ²	orná půda
Kostelec nad Labem	Kostelec nad Labem	KN	718/36	11962 m ²	orná půda
Kostelec nad Labem	Kostelec nad Labem	KN	718/43	3333 m ²	orná půda

K 01.10.2019 je pachtýř povinen zaplatit částku 10 697 Kč (slovy: desettisícšestsetdevadesát sedm korun českých).

3. Ostatní ustanovení smlouvy nejsou tímto dodatkem č. 3 dotčena.

4. Tento dodatek nabývá platnosti dnem podpisu smluvními stranami a účinnosti dnem 11.10.2018, nejdříve však dnem uveřejnění v registru smluv dle ustanovení § 6 odst. 1 zákona č. 340/2015 Sb., o zvláštních podmínkách účinnosti některých smluv, uveřejňování těchto smluv a o registru smluv (zákon o registru smluv), ve znění pozdějších předpisů.

Uveřejnění tohoto dodatku v registru smluv zajistí propachtovatel.

5. Tento dodatek je vyhotoven ve dvou stejnopisech, z nichž každý má platnost originálu. Jeden stejnopis přebírá pachtýř a jeden je určen pro propachtovatele.

6. Smluvní strany po přečtení tohoto dodatku prohlašují, že s jeho obsahem souhlasí a že je shodným projevem jejich vážné a svobodné vůle, a na důkaz toho připojují své podpisy.

V Mladé Boleslavi dne 11.10.2018

.....
Mgr. Roman Hanzík
vedoucí Pobočky Mladá Boleslav

propachtovatel

.....
XXXXXXXXXXXXXXXX
jednatel
AGROMASO spol. s r. o.

pachtýř

Za správnost: Jana Szabová

.....
podpis

Tento dodatek byl uveřejněn v registru smluv dle zákona č. 340/2015 Sb., o zvláštních podmínkách účinnosti některých smluv, uveřejňování těchto smluv a o registru smluv (zákon o registru smluv), ve znění pozdějších předpisů.

Datum registrace
ID smlouvy
ID verze
Registraci provedl Jana Szabová

V Mladé Boleslavi dne

.....
podpis odpovědného zaměstnance

Příloha pachtovní smlouvy č. 33N17/10

Variabilní symbol:	3311710	Uzavřeno:	30.3.2017	Roční pacht:	10 853 Kč
Datum tisku:	11.10.2018	Účinná od:	30.3.2017		

Pachtýři:

Název	Adresa
AGROMASO spol. s r.o.	Dřevčice 136, 25001 Brandýs nad Labem

Nemovitosti:

Pozn.	Parcela	/	Díl	Skp.	Kult.	Číslo LV	Typ sazby	Cena [Kč]	Výměra [m ²]	%	Pacht [Kč]	
Katastr: Kostelec nad Labem												
část	600		2		2	11	10002	pc/ha	94 300	99	2,2	20,54
část	601		6		2	2	10002	pc/ha	94 300	75	2,2	15,56
	672		18		2	2	10002	pc/ha	94 300	2 515	2,2	521,76
část	672		30		2	2	10002	pc/ha	94 300	152	2,2	31,53
	718		33		2	2	10002	pc/ha	94 300	3 232	2,2	670,51
	718		34		2	2	10002	pc/ha	94 300	3 302	2,2	685,03
	718		35		2	2	10002	pc/ha	94 300	3 043	2,2	631,30
	718		36		2	2	10002	pc/ha	94 300	11 962	2,2	2 481,64
	718		43		2	2	10002	pc/ha	94 300	3 333	2,2	691,46
Celkem za katastr									27 713			5 749,34
Katastr: Martinov												
	568				2	2	10002	pc/ha	75 100	14 640	2,2	2 418,82
	570		4		2	2	10002	pc/ha	75 100	455	2,2	75,18
VÝZVA -	577		5		2	2	10002	pc/ha	1 480 938	310	2,2	1 010,00
Celkem za katastr									15 405			3 504,00
Katastr: Záryby												
část	413				2	2	10002	pc/ha	94 300	7 710	2,2	1 599,52
Celkem za katastr									7 710			1 599,52
Celkem									50 828			10 853

Vysvětlivky k typu sazby:

ha...za hektar

jdn...za jednotku

pc/ha...průměrná cena za hektar

m²...za m²

Výpočet pachtu k dodatku pachtovní smlouvy č. 33N17/10

Datum tisku: 11.10.2018

Spočítáno k datu splátky: 1. 10. 2019

Vydané parcely:

Poznámka	Parcela	/	Díl	Skup.	Výměra [m ²]	Datum zahájení	Datum ukončení	Počet dní	Pacht [Kč]
Katastr: Martinov									
část	567			2	729	30.3.2017	12.9.2018	0	0,00
část	568			2	13911	30.3.2017	12.9.2018	0	0,00
	570	4		2	449	30.3.2017	12.9.2018	0	0,00
	570	5		2	6	30.3.2017	12.9.2018	0	0,00
Celkem za katastr					15095				0,00
Celkem vydané parcely					15095				0,00

Stávající parcely:

Poznámka	Parcela	/	Díl	Skup.	Výměra [m ²]	Datum zahájení	Datum ukončení	Počet dní	Pacht [Kč]
Katastr: Kostelec nad Labem									
část	600	2		2	99	11.10.2018		355	19,98
část	601	6		2	75	20.6.2017		365	15,56
	672	18		2	2515	11.10.2018		355	507,47
část	672	30		2	152	20.6.2017		365	31,53
	718	33		2	3232	11.10.2018		355	652,14
	718	34		2	3302	11.10.2018		355	666,26
	718	35		2	3043	11.10.2018		355	614,00
	718	36		2	11962	11.10.2018		355	2 413,65
	718	43		2	3333	11.10.2018		355	672,52
Celkem za katastr					27713				5 593,11
Katastr: Martinov									
	568			2	14640	12.9.2018		365	2 418,82
	570	4		2	455	12.9.2018		365	75,18
VÝZVA - část	577	5		2	310	20.6.2017		365	1 010,00
Celkem za katastr					15405				3 504,00
Katastr: Záruby									
část	413			2	7710	20.6.2017		365	1 599,52
Celkem za katastr					7710				1 599,52
Celkem stávající parcely					50828				10 696,62

Celkem**10 697**

VÝPIS Z KATASTRU NEMOVITOSTÍ

prokazující stav evidovaný k datu 20.09.2018 10:15:02

Vyhotoveno bezúplatně dálkovým přístupem pro účel: Nájem nemovitosti, č.j.: 1070534 pro Státní pozemkový úřad

Okres: CZ0206 Mělník

Obec: 534935 Kostelec nad Labem

Kat.území: 670171 Kostelec nad Labem

List vlastnictví: 10002

V kat. území jsou pozemky vedeny ve dvou číselných řadách (St. = stavební parcela)

A Vlastník, jiný oprávněný	Identifikátor	Podíl
Vlastnické právo Česká republika	00000001-001	

Příslušnost hospodařit s majetkem státu

Státní pozemkový úřad, Husinecká 1024/11a, Žižkov, 13000 01312774
Praha 3

ČÁSTEČNÝ VÝPIS

B Nemovitosti

Pozemky

Parcela

Výměra[m2] Druh pozemku

Způsob využití

Způsob ochrany

600/2

611 vodní plocha

koryto vodního
toku umělé

B1 Věcná práva sloužící ve prospěch nemovitostí v části B - **Bez zápisu**

C Věcná práva zatěžující nemovitosti v části B včetně souvisejících údajů - **Bez zápisu**

D Poznámky a další obdobné údaje

Typ vztahu

o Změna číslování parcel

Povinnost k

Parcela: 600/2

Plomby a upozornění - **Bez zápisu**

E Nabývací tituly a jiné podklady zápisu

Listina

o Ohlášení příslušnosti hospodařit s majet. státu (§4 zák.č.503/2012Sb.) ze dne 02.01.2013.

Z-999/2013-206

Pro: Státní pozemkový úřad, Husinecká 1024/11a, Žižkov, 13000 Praha RČ/IČO: 01312774

3

F Vztah bonitovaných půdně ekologických jednotek (BPEJ) k parcelám - **Bez zápisu**

Nemovitosti jsou v územním obvodu, ve kterém vykonává státní správu katastru nemovitostí ČR:
Katastrální úřad pro Středočeský kraj, Katastrální pracoviště Mělník, kód: 206.

Vyhotovil:

Český úřad zeměměřický a katastrální - SCD

Vyhotoveno: 20.09.2018 10:32:50

VÝPIS Z KATASTRU NEMOVITOSTÍ

prokazující stav evidovaný k datu 20.09.2018 10:15:02

Vyhotoveno bezúplatně dálkovým přístupem pro účel: Nájem nemovitosti, č.j.: 1070535 pro Státní pozemkový úřad

Okres: CZ0206 Mělník

Obec: 534935 Kostelec nad Labem

Kat.území: 670171 Kostelec nad Labem

List vlastnictví: 10002

V kat. území jsou pozemky vedeny ve dvou číselných řadách (St. = stavební parcela)

A Vlastník, jiný oprávněný	Identifikátor	Podíl
Vlastnické právo Česká republika	00000001-001	

Příslušnost hospodařit s majetkem státu

Státní pozemkový úřad, Husinecká 1024/11a, Žižkov, 13000 01312774
Praha 3**ČÁSTEČNÝ VÝPIS**

B Nemovitosti

Pozemky

Parcela	Výměra[m2]	Druh pozemku	Způsob využití	Způsob ochrany
672/18	2515	orná půda		zemědělský půdní fond

B1 Věcná práva sloužící ve prospěch nemovitostí v části B - Bez zápisu

C Věcná práva zatěžující nemovitosti v části B včetně souvisejících údajů - Bez zápisu

D Poznámky a další obdobné údaje - Bez zápisu

Plomby a upozornění - Bez zápisu

E Nabývací tituly a jiné podklady zápisu

Listina

o Usnesení soudu o dědictví 13 D-350/2014 -69 ze dne 21.05.2015. Právní účinky zápisu ke dni 16.06.2015. Zápis proveden dne 09.07.2015; uloženo na prac. Mělník

V-6314/2015-206

Pro: Česká republika

RČ/IČO: 00000001-001

o Zápis o předání majetku státu (§ 15 odst. 3 zák. č. 219/2000 Sb.) čj. UZSVM/S/22398/2014-HMSR ze dne 20.10.2015. Právní účinky zápisu ke dni 02.11.2015. Zápis proveden dne 20.11.2015; uloženo na prac. Mělník

Z-7203/2015-206

Pro: Státní pozemkový úřad, Husinecká 1024/11a, Žižkov, 13000 Praha 3 RČ/IČO: 01312774

3

F Vztah bonitovaných půdně ekologických jednotek (BPEJ) k parcelám

Parcela	BPEJ	Výměra[m2]
672/18	22112	2515

Pokud je výměra bonitních dílů parcel menší než výměra parcely, zbytek parcely není bonitován

Nemovitosti jsou v územním obvodu, ve kterém vykonává státní správu katastru nemovitostí ČR: Katastrální úřad pro Středočeský kraj, Katastrální pracoviště Mělník, kód: 206.

Vyhotovil:

Vyhotoveno: 20.09.2018 10:33:38

Český úřad zeměměřický a katastrální - SCD

Nemovitosti jsou v územním obvodu, ve kterém vykonává státní správu katastru nemovitostí ČR

ní úřad pro Středočeský kraj, Katastrální pracoviště Mělník, kód: 206.

VÝPIS Z KATASTRU NEMOVITOSTÍ

prokazující stav evidovaný k datu 20.09.2018 10:15:02

Vyhotoveno bezúplatně dálkovým přístupem pro účel: Nájem nemovitosti, č.j.: 1070539 pro Státní pozemkový úřad

Okres: CZ0206 Mělník

Obec: 534935 Kostelec nad Labem

Kat.území: 670171 Kostelec nad Labem

List vlastnictví: 10002

V kat. území jsou pozemky vedeny ve dvou číselných řadách (St. = stavební parcela)

A Vlastník, jiný oprávněný	Identifikátor	Podíl
Vlastnické právo Česká republika	00000001-001	

Příslušnost hospodařit s majetkem státu

Státní pozemkový úřad, Husinecká 1024/11a, Žižkov, 13000 01312774
Praha 3**ČÁSTEČNÝ VÝPIS**

B Nemovitosti				
Pozemky				
Parcela	Výměra[m2]	Druh pozemku	Způsob využití	Způsob ochrany
718/33	3232	orná půda		zemědělský půdní fond

B1 Věcná práva sloužící ve prospěch nemovitostí v části B - Bez zápisu

C Věcná práva zatěžující nemovitosti v části B včetně souvisejících údajů - Bez zápisu

D Poznámky a další obdobné údaje - Bez zápisu

Plomby a upozornění - Bez zápisu

E Nabývací tituly a jiné podklady zápisu

Listina

- o Usnesení soudu o dědictví čj. 50 D 132/2013-153 ze dne 17.09.2015. Právní moc ke dni 07.10.2015. Právní účinky zápisu ke dni 16.10.2015. Zápis proveden dne 03.11.2015.

V-10415/2015-206

Pro: Česká republika

RČ/IČO: 00000001-001

- o Zápis o předání majetku státu (§ 15 odst. 3 zák. č. 219/2000 Sb.) ze dne 07.12.2015. Právní účinky zápisu ke dni 21.12.2015. Zápis proveden dne 08.01.2016.

Z-8334/2015-206

Pro: Státní pozemkový úřad, Husinecká 1024/11a, Žižkov, 13000 Praha 3 RČ/IČO: 01312774

F Vztah bonitovaných půdně ekologických jednotek (BPEJ) k parcelám

Parcela	BPEJ	Výměra[m2]
718/33	20501	3232

Pokud je výměra bonitních dílů parcel menší než výměra parcely, zbytek parcely není bonitován

Nemovitosti jsou v územním obvodu, ve kterém vykonává státní správu katastru nemovitostí ČR: Katastrální úřad pro Středočeský kraj, Katastrální pracoviště Mělník, kód: 206.

Vyhotovil: Český úřad zeměměřický a katastrální - SCD

Vyhotoveno: 20.09.2018 10:35:27

i v územním obvodu, ve kterém vykonává státní správu katastru nemovitostí ČR
ní úřad pro Středočeský kraj, Katastrální pracoviště Mělník, kód: 206.

VÝPIS Z KATASTRU NEMOVITOSTÍ

prokazující stav evidovaný k datu 20.09.2018 10:15:02

Vyhotoveno bezúplatně dálkovým přístupem pro účel: Nájem nemovitosti, č.j.: 1070540 pro Státní pozemkový úřad

Okres: CZ0206 Mělník

Obec: 534935 Kostelec nad Labem

Kat.území: 670171 Kostelec nad Labem

List vlastnictví: 10002

V kat. území jsou pozemky vedeny ve dvou číselných řadách (St. = stavební parcela)

A Vlastník, jiný oprávněný	Identifikátor	Podíl
Vlastnické právo Česká republika	00000001-001	

Příslušnost hospodařit s majetkem státu

Státní pozemkový úřad, Husinecká 1024/11a, Žižkov, 13000 01312774
Praha 3

ČÁSTEČNÝ VÝPIS

B Nemovitosti

Pozemky

Parcela	Výměra[m2]	Druh pozemku	Způsob využití	Způsob ochrany
718/34	3302	orná půda		zemědělský půdní fond

B1 Věcná práva sloužící ve prospěch nemovitostí v části B - Bez zápisu

C Věcná práva zatěžující nemovitosti v části B včetně souvisejících údajů - Bez zápisu

D Poznámky a další obdobné údaje - Bez zápisu

Plomby a upozornění - Bez zápisu

E Nabývací tituly a jiné podklady zápisu

Listina

o Usnesení soudu o dědictví č.j. 50 D 132/2013-153 ze dne 17.09.2015. Právní moc ke dni 07.10.2015. Právní účinky zápisu ke dni 16.10.2015. Zápis proveden dne 03.11.2015.

V-10415/2015-206

Pro: Česká republika

RČ/IČO: 00000001-001

o Zápis o předání majetku státu (§ 15 odst. 3 zák. č. 219/2000 Sb.) ze dne 07.12.2015. Právní účinky zápisu ke dni 21.12.2015. Zápis proveden dne 08.01.2016.

Z-8334/2015-206

Pro: Státní pozemkový úřad, Husinecká 1024/11a, Žižkov, 13000 Praha 3 RČ/IČO: 01312774

F Vztah bonitovaných půdně ekologických jednotek (BPEJ) k parcelám

Parcela	BPEJ	Výměra[m2]
718/34	20501	3302

Pokud je výměra bonitních dílů parcel menší než výměra parcely, zbytek parcely není bonitován

Nemovitosti jsou v územním obvodu, ve kterém vykonává státní správu katastru nemovitostí ČR: Katastrální úřad pro Středočeský kraj, Katastrální pracoviště Mělník, kód: 206.

Vyhotovil:
Český úřad zeměměřický a katastrální - SCD

Vyhotoveno: 20.09.2018 10:36:07

Nemovitosti jsou v územním obvodu, ve kterém vykonává státní správu katastru nemovitostí ČR: Katastrální úřad pro Středočeský kraj, Katastrální pracoviště Mělník, kód: 206.

VÝPIS Z KATASTRU NEMOVITOSTÍ

prokazující stav evidovaný k datu 20.09.2018 10:15:02

Vyhotoveno bezúplatně dálkovým přístupem pro účel: Nájem nemovitosti, č.j.: 1070542 pro Státní pozemkový úřad

Okres: CZ0206 Mělník

Obec: 534935 Kostelec nad Labem

Kat. území: 670171 Kostelec nad Labem

List vlastnictví: 10002

V kat. území jsou pozemky vedeny ve dvou číselných řadách (St. = stavební parcela)

A Vlastník, jiný oprávněný	Identifikátor	Podíl
Vlastnické právo Česká republika	00000001-001	

Příslušnost hospodařit s majetkem státu

Státní pozemkový úřad, Husinecká 1024/11a, Žižkov, 13000 01312774
Praha 3

ČÁSTEČNÝ VÝPIS

B Nemovitosti

Pozemky

Parcela

Výměra[m2] Druh pozemku

Způsob využití

Způsob ochrany

718/35

3043 orná půda

zemědělský půdní
fond

B1 Věcná práva sloužící ve prospěch nemovitostí v části B - Bez zápisu

C Věcná práva zatěžující nemovitosti v části B včetně souvisejících údajů - Bez zápisu

D Poznámky a další obdobné údaje - Bez zápisu

Plomby a upozornění - Bez zápisu

E Nabývací tituly a jiné podklady zápisu

Listina

o Usnesení soudu o dědictví 13 D-350/2014 -69 ze dne 21.05.2015. Právní účinky zápisu ke dni 16.06.2015. Zápis proveden dne 09.07.2015; uloženo na prac. Mělník

V-6314/2015-206

Pro: Česká republika

RČ/IČO: 00000001-001

o Zápis o předání majetku státu (§ 15 odst. 3 zák. č. 219/2000 Sb.) č.j. UZSVM/S/22398/2014-HMSR ze dne 20.10.2015. Právní účinky zápisu ke dni 02.11.2015. Zápis proveden dne 20.11.2015; uloženo na prac. Mělník

Z-7203/2015-206

Pro: Státní pozemkový úřad, Husinecká 1024/11a, Žižkov, 13000 Praha 3 RČ/IČO: 01312774

F Vztah bonitovaných půdně ekologických jednotek (BPEJ) k parcelám

Parcela

BPEJ

Výměra[m2]

718/35

20501

3043

Pokud je výměra bonitních dílů parcel menší než výměra parcely, zbytek parcely není bonitován

Nemovitosti jsou v územním obvodu, ve kterém vykonává státní správu katastru nemovitostí ČR: Katastrální úřad pro Středočeský kraj, Katastrální pracoviště Mělník, kód: 206.

Vyhotovil:

Vyhotoveno: 20.09.2018 10:37:24

Český úřad zeměměřický a katastrální - SCD

Nemovitosti jsou v územním obvodu, ve kterém vykonává státní správu katastru nemovitostí ČR: Státní pozemkový úřad pro Středočeský kraj, Katastrální pracoviště Mělník, kód: 206.

strana 1

VÝPIS Z KATASTRU NEMOVITOSTÍ

prokazující stav evidovaný k datu 20.09.2018 10:15:02

Vyhotoveno bezúplatně dálkovým přístupem pro účel: Nájem nemovitosti, č.j.: 1070543 pro Státní pozemkový úřad

Okres: CZ0206 Mělník

Obec: 534935 Kostelec nad Labem

St.území: 670171 Kostelec nad Labem

List vlastnictví: 10002

V kat. území jsou pozemky vedeny ve dvou číselných řadách (St. = stavební parcela)

Vlastník, jiný oprávněný	Identifikátor	Podíl
Vlastnické právo Česká republika	00000001-001	

Příslušnost hospodařit s majetkem státu

Státní pozemkový úřad, Husinecká 1024/11a, Žižkov, 13000 01312774
Praha 3

ČÁSTEČNÝ VÝPIS

Nemovitosti

Pozemky

Parcela

Výměra [m²] Druh pozemku

Způsob využití

Způsob ochrany

718/36

11962 orná půda

zemědělský půdní
fond

1 Věcná práva sloužící ve prospěch nemovitostí v části B - Bez zápisu

Věcná práva zatěžující nemovitosti v části B včetně souvisejících údajů - Bez zápisu

Poznámky a další obdobné údaje - Bez zápisu

Plomby a upozornění - Bez zápisu

Nabývací tituly a jiné podklady zápisu

Listina

o Usnesení soudu o dědictví 13 D-350/2014 -69 ze dne 21.05.2015. Právní účinky zápisu ke dni 16.06.2015. Zápis proveden dne 09.07.2015; uloženo na prac. Mělník

V-6314/2015-206

Pro: Česká republika

RČ/IČO: 00000001-001

o Zápis o předání majetku státu (§ 15 odst. 3 zák. č. 219/2000 Sb.) č.j. UZSVM/S/22398/2014-HMSR ze dne 20.10.2015. Právní účinky zápisu ke dni 02.11.2015. Zápis proveden dne 20.11.2015; uloženo na prac. Mělník

Z-7203/2015-206

Pro: Státní pozemkový úřad, Husinecká 1024/11a, Žižkov, 13000 Praha 3 RČ/IČO: 01312774

F Vztah bonitovaných půdně ekologických jednotek (BPEJ) k parcelám

Parcela

BPEJ

Výměra [m²]

718/36

20501

11962

Pokud je výměra bonitních dílů parcel menší než výměra parcely, zbytek parcely není bonitován

Nemovitosti jsou v územním obvodu, ve kterém vykonává státní správu katastru nemovitostí ČR: Katastrální úřad pro Středočeský kraj, Katastrální pracoviště Mělník, kód: 206.

Vyhotovil:

Vyhotoveno: 20.09.2018 10:37:53

Český úřad zeměměřický a katastrální - SCD

Nemovitosti jsou v územním obvodu, ve kterém vykonává státní správu katastru nemovitostí ČR

úřad pro Středočeský kraj, Katastrální pracoviště Mělník, kód: 206.

strana 1

VÝPIS Z KATASTRU NEMOVITOSTÍ

prokazující stav evidovaný k datu 20.09.2018 10:35:02

Vyhotoveno bezúplatně dálkovým přístupem pro účel: Nájem nemovitosti, č.j.: 1070544 pro Státní pozemkový úřad

Okres: CZ0206 Mělník

Obec: 534935 Kostelec nad Labem

Území: 670171 Kostelec nad Labem

List vlastnictví: 10002

V kat. území jsou pozemky vedeny ve dvou číselných řadách (St. = stavební parcela)

Vlastník, jiný oprávněný	Identifikátor	Podíl
Vlastnické právo Česká republika	00000001-001	

Příslušnost hospodařit s majetkem státu

Státní pozemkový úřad, Husinecká 1024/11a, Žižkov, 13000 01312774
Praha 3**ČÁSTEČNÝ VÝPIS**

Nemovitosti

Pozemky

Parcela	Výměra [m ²]	Druh pozemku	Způsob využití	Způsob ochrany
718/43	3333	orná půda		zemědělský půdní fond

Věcná práva sloužící ve prospěch nemovitostí v části B - **Bez zápisu**Věcná práva zatěžující nemovitosti v části B včetně souvisejících údajů - **Bez zápisu**Poznámky a další obdobné údaje - **Bez zápisu**Lomby a upozornění - **Bez zápisu**

Nabývací tituly a jiné podklady zápisu

Istina

- o Usnesení soudu o dědictví 13 D-350/2014 -69 ze dne 21.05.2015. Právní účinky zápisu ke dni 16.06.2015. Zápis proveden dne 09.07.2015; uloženo na prac. Mělník

V-6314/2015-206

Pro: Česká republika

RČ/IČO: 00000001-001

- o Zápis o předání majetku státu (§ 15 odst. 3 zák. č. 219/2000 Sb.) č.j. UZSVM/S/22398/2014-HMSR ze dne 20.10.2015. Právní účinky zápisu ke dni 02.11.2015. Zápis proveden dne 20.11.2015; uloženo na prac. Mělník

Z-7203/2015-206

Pro: Státní pozemkový úřad, Husinecká 1024/11a, Žižkov, 13000 Praha 3
RČ/IČO: 01312774

F Vztah bonitovaných půdně ekologických jednotek (BPEJ) k parcelám

Parcela	BPEJ	Výměra [m ²]
718/43	22112	3333

Pokud je výměra bonitních dílů parcel menší než výměra parcely, zbytek parcely není bonitován

Nemovitosti jsou v územním obvodu, ve kterém vykonává státní správu katastru nemovitostí ČR: Katastrální úřad pro Středočeský kraj, Katastrální pracoviště Mělník, kód: 206.

Vyhotovil:

Vyhotoveno: 20.09.2018 10:38:48

Český úřad zeměměřický a katastrální - SCD

Nemovitosti jsou v územním obvodu, ve kterém vykonává státní správu katastru nemovitostí ČR

Katastrální úřad pro Středočeský kraj, Katastrální pracoviště Mělník, kód: 206.

strana 1



standard road of

01/2/15

672/22

672/21

672/20

672/19

8105/4

standardní orná půda

AGROMASO spol. s r.o.

672/18

718/43

718/42

718/41

718/40

718/39

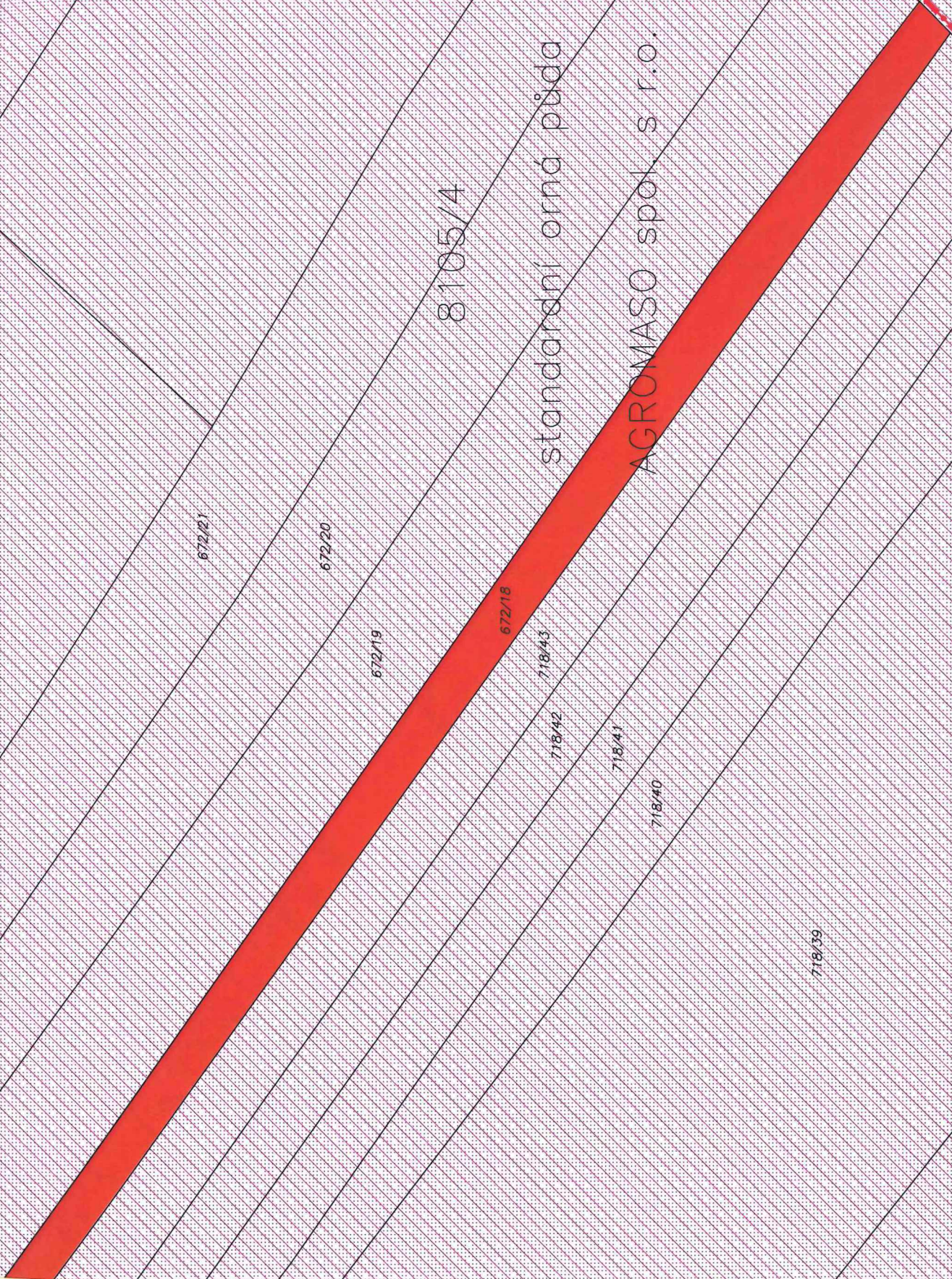

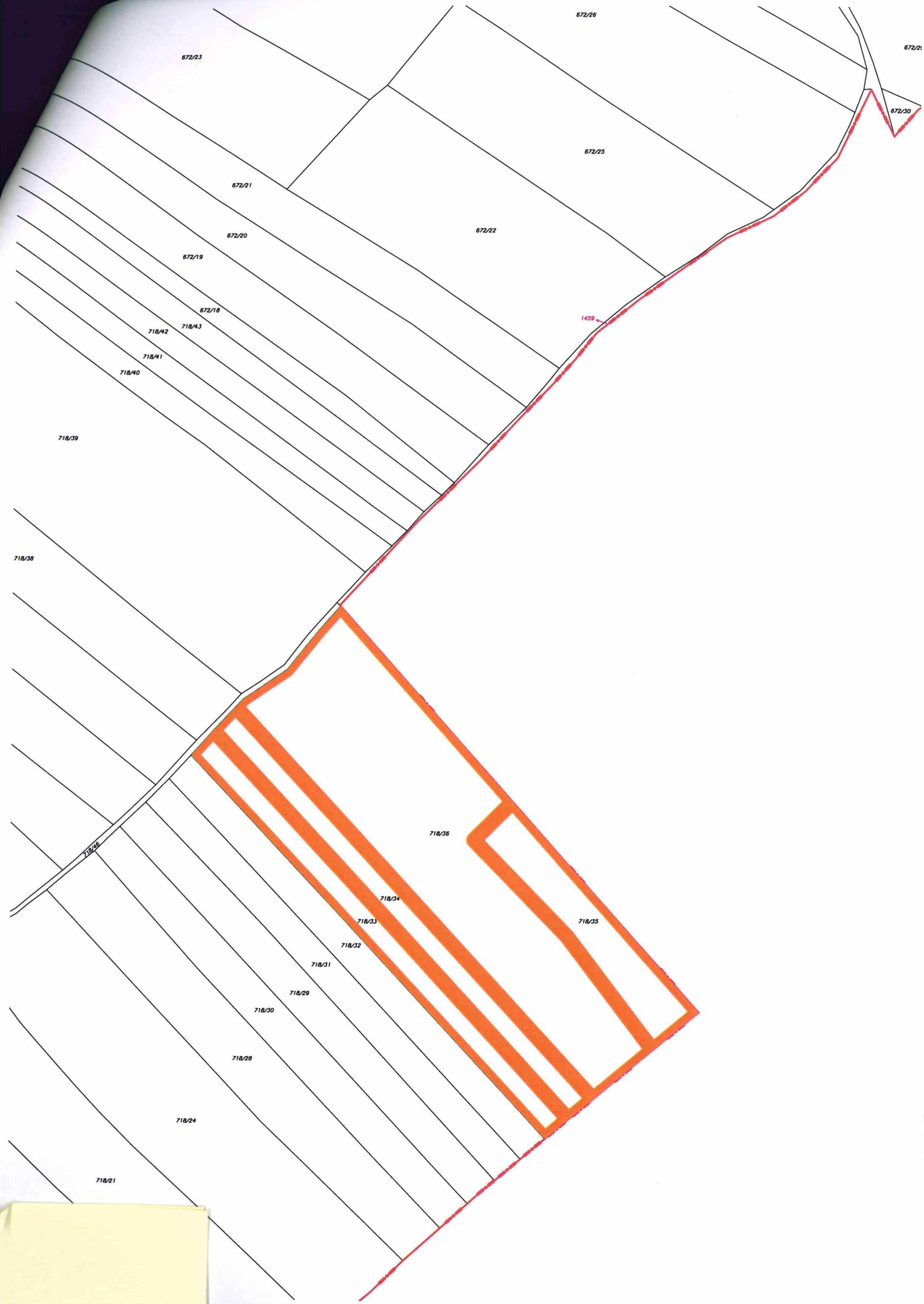



672/42

672/51

672/41

672/40

672/6

672/39

672/38

672/11

672/7

672/37

672/8

672/36

672/12

672/10

672/9

672/35

672/13

672/18

672/34

672/14

672/15

672/24

672/16

672/33

672/17

672/26

718/5

672/23

672/25

718/44

672/21

672/22

672/20

672/19

672/18

1459

718/42

718/43

718/41

718/40

718/39