

REKAPITULACE OBJEKTŮ STAVBY A SOUPISŮ PRACÍ

Kód: 15935dod2

Stavba: Oprava opěrných zdí pod Vlašským dvorem et. 2b,3

Místo: Park Pod Vlašským dvorem p. č. 184

Datum: 30.09.2018

Zadavatel: Město Kutná Hora

Projektant: Kutnohorská stavební projekc

Uchazeč: DALFOS s.r.o., Libenice 44, 280 02 Kolín

Kód	Objekt, Soupis prací	Cena bez DPH [CZK]	Cena s DPH [CZK]	Typ
Náklady stavby celkem		796 327,70	963 556,52	
1593509a	Opěrná zeď 9a-odloženo	-115 398,85	-139 632,61	STA
1593500	Vedlejší náklady	61 000,00	73 810,00	STA
1593511	Opěrná zeď 11-odloženo	-224 804,37	-272 013,29	STA
1593513	Opěrná zeď 13	72 938,17	88 255,19	STA
1593514	Opěrná zeď 14	165 252,40	199 955,40	STA
1593515	Opěrná zeď 15	96 008,37	116 170,13	STA
1593516	Opěrná zeď 16	221 045,77	267 465,38	STA
1593517	Opěrná zeď 17	26 167,60	31 662,80	STA
1593518	Opěrná zeď 18	119 913,15	145 094,91	STA
1593520	Opěrná zeď 20-nová	88 482,17	107 063,43	STA
1593512	Vstup,schodiště-odloženo	-113 167,12	-136 932,22	STA
1593521	Opěrná zeď 21-nová	88 201,39	106 723,68	STA
1593523	Odstranění křovin,porostu-nové	232 162,50	280 916,63	STA
1593522	Opěrná zeď 22 -nová	78 526,52	95 017,09	STA

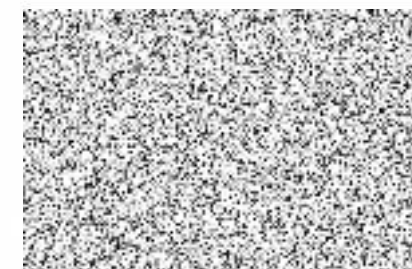

SOUPIS PRACÍ

Stavba: Oprava opěrných zdí pod Vlašským dvorem et. 2b,3

Objekt: 1593509a - Opěrná zeď 9a-odloženo

Místo: Park Pod Vlašským dvorem p. č. 184

Datum: 30.09.2018

Zadavatel: Město Kutná Hora

Projektant: Kutnohorská stavební projekce

Uchazeč: DALFOS s.r.o., Libenice 44, 280 02 Kolín



PČ	Typ	Kód	Popis	MJ	Množství	J.cena [CZK]	Cena celkem [CZK]	Cenová soustava
----	-----	-----	-------	----	----------	--------------	-------------------	-----------------

Náklady soupisu celkem

-115 398,85

D HSV HSV -113 455,85

D 1 Zemní práce -11 677,56

46	K	132201202	Hloubení rýh š do 2000 mm v hornině tř. 3 objemu do 1000 m3	m3	-8,693	500,00	-4 346,50	CS ÚRS 2013 02
8	K	162201102	Vodorovné přemístění do 50 m výkopku/sypaniny z horniny tř. 1 až 4	m3	-8,693	35,00	-304,26	CS ÚRS 2013 02
11	K	162601101	Vodorovné přemístění do 4000 m výkopku/sypaniny z horniny tř. 1 až 4	m3	-8,693	600,00	-5 215,80	CS ÚRS 2013 02
13	K	181301101	Rozprostření ornice tl vrstvy do 100 mm pl do 500 m2 v rovině nebo ve svahu do 1:5	m2	-36,220	25,00	-905,50	CS ÚRS 2013 02
14	K	181951102	Úprava pláně v hornině tř. 1 až 4 se zhutněním	m2	-36,220	25,00	-905,50	CS ÚRS 2013 02

D 2 Zakládání -26 570,30

16	K	222111112	Vrty pro odvodnění D do 56 mm úklon do 45° hor. I a II	m	-5,433	300,00	-1 629,90	CS ÚRS 2013 02
17	K	272313611	Základové klenby z betonu tř. C 16/20	m3	-8,693	2 800,00	-24 340,40	CS ÚRS 2013 02
18	K	279361821	Výztuž základových zdí nosných betonářskou ocelí 10 505	t	-0,015	40 000,00	-600,00	CS ÚRS 2013 02

D 3 Svislé a kompletní konstrukce -39 571,35

20	K	311211128	Příplatek ke zdivu z kamene za lícování jednostranné	m3	-7,063	550,00	-3 884,65	
21	K	311211213	Zdivo nadzákladové soklové z lomového kamene opracovaného na MC 10	m3	-7,063	2 900,00	-20 482,70	
23	K	327215139	Zdivo koruny obkladní z kamene upraveného včetně kamene	m2	-10,860	1 400,00	-15 204,00	

D 6 Úpravy povrchů, podlahy, osazení -6 789,60

26	K	628631211	Spárování zdí a valů z lomového kamene nové zdivo maltou hl do 30 mm	m2	-22,632	300,00	-6 789,60	CS ÚRS 2013 02
----	---	-----------	--	----	---------	--------	-----------	----------------

D 9 Ostatní konstrukce a práce-bourání -8 801,58

PČ	Typ	Kód	Popis	MJ	Množství	J.cena [CZK]	Cena celkem [CZK]	Cenová soustava
28	K	953735119	Odvodnění vodorovné plastovými troubami DN do 60 mm	m	-5,433	60,00	-325,98	
29	K	962022391	Bourání zdiva nadzákladového kamenného na MV nebo MVC	m3	-7,063	600,00	-4 237,80	
35	K	985222111	Sbirání a třídění kamene ručně ze sutí s očištěním	m3	-7,063	600,00	-4 237,80	CS ÚRS 2013 02
D 99 Přesun hmot HSV							-20 045,46	
41	K	997013850	Poplatek za uložení zeminy na skládce (skládkovné)	t	-16,517	180,00	-2 973,06	
43	K	998153131	Přesun hmot pro samostatné zdi a valy zděné z cihel, kamene, tvárnic nebo monolitické v do 20 m	t	-42,681	400,00	-17 072,40	
D PSV PSV							-1 943,00	
D 782 Dokončovací práce a obklady z kamene							-1 943,00	
44	K	782900009	Penetrace koruny zdi porosilem	m2	-10,860	50,00	-543,00	
45	K	998782201	Přesun kámen obklad objekt do 6m	%	-7,000	200,00	-1 400,00	

SOUPIS PRACÍ

Stavba:

Oprava opěrných zdí pod Vlašským dvorem et. 2b,3

Objekt:

1593500 - Vedlejší náklady

Místo:

Park Pod Vlašským dvorem p. č. 184

Datum: 30.09.2018

Zadavatel:

Město Kutná Hora

Projektant: Kutnohorská stavební projekce

Uchazeč:

DALFOS s.r.o., Libenice 44, 280 02 Kolín



PČ	Typ	Kód	Popis	MJ	Množství	J.cena [CZK]	Cena celkem [CZK]	Cenová soustava
Náklady soupisu celkem							61 000,00	
D	VRN		Vedlejší rozpočtové náklady				61 000,00	
D	VRN1		Průzkumné, geodetické a projektové práce				25 000,00	
9	K	012303000	Geodetické práce po výstavbě	kpl	1,000	7 000,00	7 000,00	CS ÚRS 2013 02
1	K	013254000	Dokumentace skutečného provedení stavby	kpl	1,000	18 000,00	18 000,00	CS ÚRS 2013 02
D	VRN3		Zařízení staveniště				36 000,00	
2	K	032103000	Náklady na stavební buňky	kpl	1,000	4 000,00	4 000,00	CS ÚRS 2013 02
3	K	032503000	Skládky na staveništi	kpl	1,000	15 000,00	15 000,00	CS ÚRS 2013 02
4	K	032903000	Náklady na provoz a údržbu vybavení staveniště	kpl	1,000	2 000,00	2 000,00	CS ÚRS 2013 02
5	K	033002000	Připojení staveniště na inženýrské sítě	kpl	1,000		0,00	CS ÚRS 2013 02
6	K	034203000	Oplocení staveniště	kpl	1,000	12 000,00	12 000,00	CS ÚRS 2013 02
8	K	039103000	Rozebrání, bourání a odvoz zařízení staveniště	kpl	1,000	3 000,00	3 000,00	CS ÚRS 2013 02

SOUPIS PRACÍ

Stavba: Oprava opěrných zdí pod Vlašským dvorem et. 2b,3

Objekt: 1593511 - Opěrná zeď 11-odloženo

Místo: Park Pod Vlašským dvorem p. č. 184

Datum: 30.09.2018

Zadavatel: Město Kutná Hora

Projektant: Kutnohorská stavební projekce

Uchazeč: DALFOS s.r.o., Libenice 44, 280 02 Kolín

PČ	Typ	Kód	Popis	MJ	Množství	J.cena [CZK]	Cena celkem [CZK]	Cenová soustava
----	-----	-----	-------	----	----------	--------------	-------------------	-----------------

Náklady soupisu celkem

-224 804,37

D HSV HSV

-220 342,27

D 1 Zemní práce

-21 793,19

46	K	132201202	Hloubení rýh š do 2000 mm v hornině tř. 3 objemu do 1000 m3	m3	-20,194	500,00	-10 097,00	CS ÚRS 2013 02
8	K	162201102	Vodorovné přemístění do 50 m výkopku/sypaniny z horniny tř. 1 až 4	m3	-11,794	35,00	-412,79	CS ÚRS 2013 02
11	K	162601101	Vodorovné přemístění do 4000 m výkopku/sypaniny z horniny tř. 1 až 4	m3	-11,794	600,00	-7 076,40	CS ÚRS 2013 02
13	K	181301101	Rozprostření ornice tl vrstvy do 100 mm pl do 500 m2 v rovině nebo ve svahu do 1:5	m2	-84,140	25,00	-2 103,50	CS ÚRS 2013 02
14	K	181951102	Úprava pláně v hornině tř. 1 až 4 se zhutněním	m2	-84,140	25,00	-2 103,50	CS ÚRS 2013 02

D 2 Zakládání

-61 209,50

16	K	222111112	Vrty pro odvodnění D do 56 mm úklon do 45° hor. I a II	m	-12,621	300,00	-3 786,30	CS ÚRS 2013 02
17	K	272313611	Základové klenby z betonu tř. C 16/20	m3	-20,194	2 800,00	-56 543,20	CS ÚRS 2013 02
18	K	279361821	Výztuž základových zdí nosných betonářskou ocelí 10 505	t	-0,022	40 000,00	-880,00	CS ÚRS 2013 02

D 3 Svislé a kompletní konstrukce

-57 483,90

20	K	311211128	Příplatek ke zdivu z kamene za lícování jednostranné	m3	-16,662	550,00	-9 164,10	
21	K	311211213	Zdivo nadzákladové soklové z lomového kamene opracovaného na MC 10	m3	-16,662	2 900,00	-48 319,80	

D 6 Úpravy povrchů, podlahy, osazení

-15 903,60

26	K	628631211	Spárování zdí a valů z lomového kamene nové zdivo maltou hl do 30 mm	m2	-53,012	300,00	-15 903,60	CS ÚRS 2013 02
----	---	-----------	--	----	---------	--------	------------	----------------

D 9 Ostatní konstrukce a práce-bourání

-20 751,66

28	K	953735119	Odvodnění vodorovné plastovými troubami DN do 60 mm	m	-12,621	60,00	-757,26	
----	---	-----------	---	---	---------	-------	---------	--

PČ	Typ	Kód	Popis	MJ	Množství	J.cena [CZK]	Cena celkem [CZK]	Cenová soustava
29	K	962022391	Bourání zdiva nadzákladového kamenného na MV nebo MVC	m3	-16,662	600,00	-9 997,20	
35	K	985222111	Sbirání a třídění kamene ručně ze sutí s očištěním	m3	-16,662	600,00	-9 997,20	CS ÚRS 2013 02
D 99 Přesun hmot HSV							-43 200,42	
41	K	997013850	Poplatek za uložení zeminy na skládce (skládkovné)	t	-38,369	180,00	-6 906,42	
43	K	998153131	Přesun hmot pro samostatné zdi a valy zděné z cihel, kamene, tvárnic nebo monolitické v do 20 m	t	-90,735	400,00	-36 294,00	
D PSV PSV							-4 462,10	
D 782 Dokončovací práce a obklady z kamene							-4 462,10	
44	K	782900009	Penetrace koruny zdi porosilem	m2	-25,242	50,00	-1 262,10	
45	K	998782201	Přesun kámen obklad objekt do 6m	%	-16,000	200,00	-3 200,00	

SOUPIS PRACÍ

Stavba:

Oprava opěrných zdí pod Vlašským dvorem et. 2b,3

Objekt:

1593513 - Opěrná zeď 13

Místo:

Park Pod Vlašským dvorem p. č. 184

Datum: 30.09.2018

Zadavatel:

Město Kutná Hora

Projektant: Kutnohorská stavební projekce

Uchazeč:

DALFOS s.r.o., Libenice 44, 280 02 Kolín



PČ	Typ	Kód	Popis	MJ	Množství	J.cena [CZK]	Cena celkem [CZK]	Cenová soustava
----	-----	-----	-------	----	----------	--------------	-------------------	-----------------

Náklady soupisu celkem

72 938,17

D HSV

HSV

68 938,17

D 1

Zemní práce

5 175,60

46	K	132201202	Hloubení rýh š do 2000 mm v hornině tř. 3 objemu do 1000 m3	m3	4,560	500,00	2 280,00	CS ÚRS 2013 02
	VV		VZ+VRV		4,560			
8	K	162201102	Vodorovné přemístění do 50 m výkopku/sypaniny z horniny tř. 1 až 4	m3	4,560	35,00	159,60	CS ÚRS 2013 02
	VV		VZ+VRV-VZÁS		4,560			
11	K	162601101	Vodorovné přemístění do 4000 m výkopku/sypaniny z horniny tř. 1 až 4	m3	4,560	600,00	2 736,00	CS ÚRS 2013 02
	VV		VZ+VRV-VZÁS		4,560			

D 2

Zakládání

10 691,70

15	K	221211114	Vrty proinjektáže D do 32 mm úklon do 90° hl do 10 m hor. IV	m	-0,969	300,00	-290,70	CS ÚRS 2013 02
	VV		PZS1*0,1*0,6		-0,969			
16	K	222111112	Vrty pro odvodnění D do 56 mm úklon do 45° hor. I a II	m	-2,850	400,00	-1 140,00	CS ÚRS 2013 02
	VV		VO		-2,850			
17	K	272313611	Základové klenby z betonu tř. C 16/20	m3	4,560	2 800,00	12 768,00	CS ÚRS 2013 02
	VV		VZ		4,560			
18	K	279361821	Výztuž základových zdí nosných betonářskou ocelí 10 505	t	-0,002	40 000,00	-80,00	CS ÚRS 2013 02
	VV		2,92*0,000222*1,2*2 + PZS1*1*0,1*0,00158*1,2		-0,002			
19	K	281601111	Injektování vrtů nízkotlaké vzestupné s jednoduchým obturátorem tlakem do 0,6 MPa	hod	-0,808	700,00	-565,60	CS ÚRS 2013 02
	VV		PZS1*0,5*0,1		-0,808			

D 3

Svislé a kompletní konstrukce

33 430,50

20	K	311211128	Příplatek ke zdivu z kamene za lícování jednostranné	m3	9,690	550,00	5 329,50	
----	---	-----------	--	----	-------	--------	----------	--

PČ	Typ	Kód	Popis	MJ	Množství	J.cena [CZK]	Cena celkem [CZK]	Cenová soustava
	vv		PB1*0,6		9,690			
21	K	311211213	Zdivo nadzákladové soklové z lomového kamene opracovaného na MC 10	m3	9,690	2 900,00	28 101,00	
	vv		PB1*0,6		9,690			
23	K	327215139	Zdivo koruny obkladní z kamene upraveného včetně kamene	m2	0,000	1 400,00	0,00	
	vv		0		0,000			
D	4		Vodorovné konstrukce				0,00	
51	K	430321799	Repase schodištové konstrukce -vyrovnání povrchu,styčné spáry, hydrofobizace	m2	0,000	1 300,00	0,00	
	vv		0		0,000			
D	6		Úpravy povrchů, podlahy, osazení				4 845,00	
26	K	628631211	Spárování zdi a valů z lomového kamene nové zdivo maltou hl do 30 mm	m2	16,150	300,00	4 845,00	CS ÚRS 2013 02
	vv		+PB1		16,150			
D	9		Ostatní konstrukce a práce-bourání				-1 133,75	
49	K	936173112	Osazování ocelových konstrukcí na zdi a valy hmotnosti do 50 kg	kus	0,000	500,00	0,00	CS ÚRS 2013 02
50	M	159521650	Kovaná vrátka Z1 900/1600	ks	0,000	9 000,00	0,00	
27	K	949101111	Lešení pomocné pro objekty pozemních staveb s lešeňovou podlahou v do 1,9 m zatížení do 150 kg/m2	m2	0,000	60,00	0,00	CS ÚRS 2013 02
	vv		PB1+PZS1		0,000			
28	K	953735119	Odvodnění vodorovné plastovými troubami DN do 60 mm	m	0,000	60,00	0,00	
	vv		0		0,000			
29	K	962022391	Bourání zdiva nadzákladového kamenného na MV nebo MVC	m3	9,690	600,00	5 814,00	
	vv		PB1*0,60		9,690			
52	K	985142111	Vysekání spojovací hmoty ze spár zdiva hl do 40 mm dl do 6 m/m2	m2	-16,150	250,00	-4 037,50	CS ÚRS 2013 02
	vv		PZS1		-16,150			
33	K	985211111	Vyklinování uvolněných kamenů ve zdivu se spárami dl do 6 m/m2	m2	-1,615	250,00	-403,75	CS ÚRS 2013 02
	vv		PZS1*0,1		-1,615			
34	K	985221111	Doplnění zdiva kamenem do aktivované malty ve zdivu se spárami dl do 6 m/m2	m3	-0,162	6 500,00	-1 053,00	CS ÚRS 2013 02
	vv		PZS1*0,1*0,1		-0,162			
35	K	985222111	Sbírání a třídění kamene ručně ze sutí s očištěním	m3	9,690	600,00	5 814,00	CS ÚRS 2013 02
	vv		PB1*0,6		9,690			
48	K	985231111	Spárování zdiva hloubky do 40 mm aktivovanou maltou délky spáry na 1 m2 upravované plochy do 6 m	m2	-16,150	300,00	-4 845,00	CS ÚRS 2016 01
	vv		PZS1		-16,150			
37	K	985233111	Úprava spár po spárování zdiva uhlazením spára dl do 6 m/m2	m2	-16,150	150,00	-2 422,50	CS ÚRS 2013 02
	vv		PZS1		-16,150			
D	99		Přesun hmot HSV				15 929,12	

PČ	Typ	Kód	Popis	MJ	Množství	J.cena [CZK]	Cena celkem [CZK]	Cenová soustava
41	K	997013850	Poplatek za uložení zeminy na skládce (skládkovné)	t	8,664	180,00	1 559,52	
	vv		(VZ+VRV-VZÁS)*1,9		8,664			
43	K	998153131	Přesun hmot pro samostatné zdi a valy zděné z cihel, kamene, tvárnic nebo monolitické v do 20 m	t	35,924	400,00	14 369,60	
	D	PSV	PSV				4 000,00	
	D	782	Dokončovací práce a obklady z kamene				4 000,00	
44	K	782900009	Penetrace koruny zdi porosilem	m2	0,000	50,00	0,00	
	vv		PK1		0,000			
45	K	998782201	Přesun kámen obklad objekt do 6m	%	20,000	200,00	4 000,00	

SOUPIS PRACÍ

Stavba:

Oprava opěrných zdí pod Vlašským dvorem et. 2b,3

Objekt:

1593514 - Opěrná zeď 14

Místo:

Park Pod Vlašským dvorem p. č. 184

Datum: 30.09.2018

Zadavatel:

Město Kutná Hora

Projektant: Kutnohorská stavební projekce

Uchazeč:

DALFOS s.r.o., Libenice 44, 280 02 Kolin

PČ	Typ	Kód	Popis	MJ	Množství	J.cena [CZK]	Cena celkem [CZK]	Cenová soustava
----	-----	-----	-------	----	----------	--------------	-------------------	-----------------

Náklady soupisu celkem

165 252,40

D HSV HSV

160 052,40

D 1 Zemní práce

10 016,00

46	K	132201202	Hloubení rýh š do 2000 mm v hornině tř. 3 objemu do 1000 m3	m3	20,032	500,00	10 016,00	CS ÚRS 2013 02
	VV		VZ+VRV		20,032			
13	K	181301101	Rozprostření ornice tl vrstvy do 100 mm pl do 500 m2 v rovině nebo ve svahu do 1:5	m2	0,000	25,00	0,00	CS ÚRS 2013 02
	VV		0		0,000			
14	K	181951102	Úprava pláně v hornině tř. 1 až 4 se zhutněním	m2	0,000	25,00	0,00	CS ÚRS 2013 02

D 2 Zakládání

-122 317,90

15	K	221211114	Vrty proinjektáže D do 32 mm úklon do 90° hl do 10 m hor. IV	m	-4,734	300,00	-1 420,20	CS ÚRS 2013 02
	VV		PZS1*0,1*0,8		-4,734			
16	K	222111112	Vrty pro odvodnění D do 56 mm úklon do 45° hor. I a II	m	-14,090	400,00	-5 636,00	CS ÚRS 2013 02
	VV		VO		-14,090			
17	K	272313611	Základové klenby z betonu tř. C 16/20	m3	20,032	2 800,00	56 089,60	CS ÚRS 2013 02
	VV		VZ		20,032			
18	K	279361821	Výztuž základových zdí nosných betonářskou ocelí 10 505	t	0,013	40 000,00	520,00	CS ÚRS 2013 02
	VV		46*0,000222*1,2*2 + PZS1*1*0,1*0,00158*1,2		0,013			
19	K	281601111	Injektování vrtů nízkotlaké vzestupné s jednoduchým obturátorem tlakem do 0,6 MPa	hod	-2,959	700,00	-2 071,30	CS ÚRS 2013 02
	VV		PZS1*0,5*0,1		-2,959			
53	K	281602111	Injektování povrchové s dvojitým obturátorem mikropilot nebo kotev tlakem do 0,60 MPa	hod	-36,000	1 800,00	-64 800,00	CS ÚRS 2016 01
	VV		-10*6*0,6		-36,000			

PČ	Typ	Kód	Popis	MJ	Množství	J.cena [CZK]	Cena celkem [CZK]	Cenová soustava
54	M	140110300	Trubky bezešvé hladké válcované za tepla v jakosti 11 353 vnější D x tloušťka stěny 51 x 6,3 mm	m	-60,000	250,00	-15 000,00	CS ÚRS 2016 01
	vv		-10*6		-60,000			
55	K	283111221	Zřízení ocelových, trubkových mikropilot tlakové i tahové šikmé odklon od svistice přes 60 st. část manžetová, průměru přes 60 do 80 mm	m	-60,000	1 400,00	-84 000,00	CS ÚRS 2016 01
56	K	283131111	Zřízení hlav trubkových mikropilot namáhaných tlakem i tahem, průměru přes 60 do 80 mm	kus	-10,000	600,00	-6 000,00	CS ÚRS 2016 01
D 3 Svislé a kompletní konstrukce							163 326,45	
20	K	311211128	Příplatek ke zdívu z kamene za lícování jednostranné	m3	47,341	550,00	26 037,55	
	vv		PB1*0,8		47,341			
21	K	311211213	Zdívo nadzákladové soklové z lomového kamene opracovaného na MC 10	m3	47,341	2 900,00	137 288,90	
	vv		PB1*0,8		47,341			
23	K	327215139	Zdívo koruny obkladní z kamene upraveného včetně kamene	m2	0,000	1 400,00	0,00	
	vv		PK1_1		0,000			
D 4 Vodorovné konstrukce							0,00	
D 6 Úpravy povrchů, podlahy, osazení							17 752,80	
26	K	628631211	Spárování zdí a valů z lomového kamene nové zdívo maltou hl do 30 mm	m2	59,176	300,00	17 752,80	CS ÚRS 2013 02
	vv		PB1+PK1_1		59,176			
D 9 Ostatní konstrukce a práce-bourání							10 058,50	
27	K	949101111	Lešení pomocné pro objekty pozemních staveb s lešeňovou podlahou v do 1,9 m zatížení do 150 kg/m2	m2	0,000	60,00	0,00	CS ÚRS 2013 02
	vv		PB1+PZS1		0,000			
28	K	953735119	Odvodnění vodorovné plastovými troubami DN do 60 mm	m	0,000	60,00	0,00	
29	K	962022391	Bourání zdíva nadzákladového kamenného na MV nebo MVC	m3	47,341	600,00	28 404,60	
	vv		PB1*0.8		47,341			
57	K	965042141	Bourání podkladů pod dlažby nebo litých celistvých podlah a mazanin betonových nebo z litého asfaltu tl. do 100 mm, plochy přes 4 m2	m3	0,000	2 000,00	0,00	CS ÚRS 2016 01
	vv		0		0,000			
52	K	985142111	Vysekání spojovací hmoty ze spár zdíva hl do 40 mm dl do 6 m/m2	m2	-59,176	250,00	-14 794,00	CS ÚRS 2013 02
	vv		PZS1		-59,176			
33	K	985211111	Vyklinování uvolněných kamenů ve zdívu se spárami dl do 6 m/m2	m2	-5,918	250,00	-1 479,50	CS ÚRS 2013 02
	vv		PZS1*0,1		-5,918			
34	K	985221111	Doplnění zdíva kamenem do aktivované malty ve zdívu se spárami dl do 6 m/m2	m3	-0,592	6 500,00	-3 848,00	CS ÚRS 2013 02
	vv		PZS1*0,1*0,1		-0,592			
35	K	985222111	Sbírání a třídění kamene ručně ze sutí s očištěním	m3	47,341	600,00	28 404,60	CS ÚRS 2013 02
	vv		PB1*0,8		47,341			

PČ	Typ	Kód	Popis	MJ	Množství	J.cena [CZK]	Cena celkem [CZK]	Cenová soustava
48	K	985231111	Spárování zdiva hloubky do 40 mm aktivovanou maltou délky spáry na 1 m2 upravované plochy do 6 m	m2	-59,176	300,00	-17 752,80	CS ÚRS 2016 01
	VV		PZS1		-59,176			
37	K	985233111	Úprava spár po spárování zdiva uhlazením spára dl do 6 m/m2	m2	-59,176	150,00	-8 876,40	CS ÚRS 2013 02
	VV		PZS1		-59,176			
D 96			Bourání konstrukcí				14 162,55	
58	K	997013503	Odvoz sutí na skládku a vybouraných hmot nebo meziskládku do 1 km se složením	t	32,051	200,00	6 410,20	
	VV		20,032*1,6		32,051			
	VV		Součet		32,051			
59	K	997013508	Příplatek k odvozu sutí a vybouraných hmot na skládku ZKD 1 km přes 1 km	t	180,288	11,00	1 983,17	
	VV		20,032*9		180,288			
	VV		Součet		180,288			
60	K	99701385	Poplatek za uložení stavebního betonového odpadu na skládce (skládkovné)	t	32,051	180,00	5 769,18	
D 99			Přesun hmot HSV				67 054,00	
43	K	998153131	Přesun hmot pro samostatné zdi a valy zděné z cihel, kamene, tvárnic nebo monolitické v do 20 m	t	167,635	400,00	67 054,00	
D PSV			PSV				5 200,00	
D 782			Dokončovací práce a obklady z kamene				5 200,00	
44	K	782900009	Penetrace koruny zdi porosilem	m2	0,000	50,00	0,00	
	VV		0		0,000			
45	K	998782201	Přesun kámen obklad objekt do 6m	%	26,000	200,00	5 200,00	

SOUPIS PRACÍ

Stavba:

Oprava opěrných zdí pod Vlašským dvorem et. 2b,3

Objekt:

1593515 - Opěrná zeď 15

Místo:

Park Pod Vlašským dvorem p. č. 184

Datum: 30.09.2018

Zadavatel:

Město Kutná Hora

Projektant: Kutnohorská stavební projekce

Uchazeč:

DALFOS s.r.o., Libenice 44, 280 02 Kolín



PČ	Typ	Kód	Popis	MJ	Množství	J.cena [CZK]	Cena celkem [CZK]	Cenová soustava
----	-----	-----	-------	----	----------	--------------	-------------------	-----------------

Náklady soupisu celkem

96 008,37

D HSV

HSV

92 008,37

D 1

Zemní práce

2 887,44

61	K	111201109	Odstranění křovin i s kořeny ze zdiva kamenné zdi	m2	0,000	60,00	0,00	
46	K	132201202	Hloubení rýh š do 2000 mm v hornině tř. 3 objemu do 1000 m3	m3	2,544	500,00	1 272,00	CS ÚRS 2013 02
	VV		VZ+VRV			2,544		
8	K	162201102	Vodorovné přemístění do 50 m výkopku/sypaniny z horniny tř. 1 až 4	m3	2,544	35,00	89,04	CS ÚRS 2013 02
	VV		VZ			2,544		
11	K	162601101	Vodorovné přemístění do 4000 m výkopku/sypaniny z horniny tř. 1 až 4	m3	2,544	600,00	1 526,40	CS ÚRS 2013 02
	VV		VZ			2,544		
13	K	181301101	Rozprostření ornice tl vrstvy do 100 mm pl do 500 m2 v rovině nebo ve svahu do 1:5	m2	0,000	25,00	0,00	CS ÚRS 2013 02
14	K	181951102	Úprava pláně v hornině tř. 1 až 4 se ztuhnutím	m2	0,000	25,00	0,00	CS ÚRS 2013 02

D 2

Zakládání

6 528,90

15	K	221211114	Vrty proinjektáže D do 32 mm úklon do 90° hl do 10 m hor. IV	m	-0,369	300,00	-110,70	CS ÚRS 2013 02
	VV		PZS1*0,1*0,6			-0,369		
16	K	222111112	Vrty pro odvodnění D do 56 mm úklon do 45° hor. I a II	m	-0,870	400,00	-348,00	CS ÚRS 2013 02
	VV		VO			-0,870		
17	K	272313611	Základové klenby z betonu tř. C 16/20	m3	2,544	2 800,00	7 123,20	CS ÚRS 2013 02
	VV		VZ			2,544		
18	K	279361821	Výztuž základových zdí nosných betonářskou ocelí 10 505	t	0,002	40 000,00	80,00	CS ÚRS 2013 02
	VV		6,2*0,000222*1,2*2 + PZS1*1*0,1*0,00158*1,2			0,002		
19	K	281601111	Injektování vrtů nízkotlaké vzestupné s jednoduchým obturátorem tlakem do 0,6 MPa	hod	-0,308	700,00	-215,60	CS ÚRS 2013 02

PČ	Typ	Kód	Popis	MJ	Množství	J.cena [CZK]	Cena celkem [CZK]	Cenová soustava
	VV		PZS1*0,5*0,1		-0,308			
	D	3	Svislé a kompletní konstrukce				49 114,50	
20	K	311211128	Příplatek ke zdivu z kamene za lícování jednostranné	m3	12,714	550,00	6 992,70	
	VV		PB1*0,6		12,714			
21	K	311211213	Zdivo nadzákladové soklové z lomového kamene opracovaného na MC 10	m3	12,714	2 900,00	36 870,60	
	VV		PB1*0,6		12,714			
23	K	327215139	Zdivo koruny obkladní z kamene upraveného včetně kamene	m2	0,000	1 400,00	0,00	
	VV		0		0,000			
47	M	583810899	pískovec lomový upravený	m3	6,564	800,00	5 251,20	
	VV		12,714-6,15		6,564			
	D	4	Vodorovné konstrukce				0,00	
	D	6	Úpravy povrchů, podlahy, osazení				6 357,00	
26	K	628631211	Spárování zdi a valů z lomového kamene nové zdivo maltou hl do 30 mm	m2	21,190	300,00	6 357,00	CS ÚRS 2013 02
	VV		PB1		21,190			
	D	9	Ostatní konstrukce a práce-bourání				10 395,05	
27	K	949101111	Lešení pomocné pro objekty pozemních staveb s lešeňovou podlahou v do 1,9 m zatížení do 150 kg/m2	m2	0,000	60,00	0,00	CS ÚRS 2013 02
28	K	953735119	Odvodnění vodorovné plastovými troubami DN do 60 mm	m	0,000	60,00	0,00	
29	K	962022391	Bourání zdiva nadzákladového kamenného na MV nebo MVC	m3	12,714	600,00	7 628,40	
	VV		PB1*0,6		12,714			
52	K	985142111	Vysekání spojovací hmoty ze spár zdiva hl do 40 mm dl do 6 m/m2	m2	-6,150	250,00	-1 537,50	CS ÚRS 2013 02
	VV		PZS1		-6,150			
33	K	985211111	Vyklínování uvolněných kamenů ve zdivu se spárami dl do 6 m/m2	m2	-0,615	250,00	-153,75	CS ÚRS 2013 02
	VV		PZS1*0,1		-0,615			
34	K	985221111	Doplnění zdiva kamenem do aktivované malty ve zdivu se spárami dl do 6 m/m2	m3	-0,062	6 500,00	-403,00	CS ÚRS 2013 02
	VV		PZS1*0,1*0,1		-0,062			
35	K	985222111	Sbírání a třídění kamene ručně ze sutí s očištěním	m3	12,714	600,00	7 628,40	CS ÚRS 2013 02
	VV		PB1*0,6		12,714			
48	K	985231111	Spárování zdiva hloubky do 40 mm aktivovanou maltou délky spáry na 1 m2 upravené plochy do 6 m	m2	-6,150	300,00	-1 845,00	CS ÚRS 2016 01
	VV		PZS1		-6,150			
37	K	985233111	Úprava spár po spárování zdiva uhlazením spára dl do 6 m/m2	m2	-6,150	150,00	-922,50	CS ÚRS 2013 02
	VV		PZS1		-6,150			
	D	99	Přesun hmot HSV				16 725,48	
41	K	997013850	Poplatek za uložení zeminy na skládce (skládkovné)	t	4,826	180,00	868,68	

PČ	Typ	Kód	Popis	MJ	Množství	J.cena [CZK]	Cena celkem [CZK]	Cenová soustava
	VV		2,54*1,9		4,826			
42	K	997013860	Poplatek za uložení vykáčených křovin a dřevin na skládce (skládkovné)	t	0,000	400,00	0,00	
43	K	998153131	Přesun hmot pro samostatné zdi a valy zděné z cihel, kamene, tvárnic nebo monolitické v do 20 m	t	39,642	400,00	15 856,80	
	D	PSV	PSV				4 000,00	
	D	782	Dokončovací práce a obklady z kamene				4 000,00	
44	K	782900009	Penetrace koruny zdi porosilem	m2	0,000	50,00	0,00	
45	K	998782201	Přesun kámen obklad objekt do 6m	%	20,000	200,00	4 000,00	

SOUPIS PRACÍ

Stavba: Oprava opěrných zdí pod Vlašským dvorem et. 2b,3

Objekt: 1593516 - Opěrná zeď 16

Místo: Park Pod Vlašským dvorem p. č. 184

Datum: 30.09.2018

Zadavatel: Město Kutná Hora

Projektant: Kutnohorská stavební projekce

Uchazeč: DALFOS s.r.o., Libenice 44, 280 02 Kolín

PČ	Typ	Kód	Popis	MJ	Množství	J.cena [CZK]	Cena celkem [CZK]	Cenová soustava
----	-----	-----	-------	----	----------	--------------	-------------------	-----------------

Náklady soupisu celkem

221 045,77

D HSV HSV

217 045,77

D 1 Zemní práce

9 976,28

61	K	111201109	Odstranění křovin i s kořeny ze zdiva kamenné zdi	m2	0,000	60,00	0,00	
46	K	132201202	Hloubení rýh š do 2000 mm v hornině tř. 3 objemu do 1000 m3	m3	7,728	500,00	3 864,00	CS ÚRS 2013 02
	VV		VZ+VRV			7,728		
8	K	162201102	Vodorovné přemístění do 50 m výkopku/sypaniny z horniny tř. 1 až 4	m3	7,728	35,00	270,48	CS ÚRS 2013 02
	VV		VZ			7,728		
11	K	162601101	Vodorovné přemístění do 4000 m výkopku/sypaniny z horniny tř. 1 až 4	m3	7,728	600,00	4 636,80	CS ÚRS 2013 02
	VV		VZ			7,728		
13	K	181301101	Rozprostření ornice tl vrstvy do 100 mm pl do 500 m2 v rovině nebo ve svahu do 1:5	m2	0,000	25,00	0,00	CS ÚRS 2013 02
	VV		0			0,000		
14	K	181951102	Úprava pláně v hornině tř. 1 až 4 se zhutněním	m2	48,200	25,00	1 205,00	CS ÚRS 2013 02
	VV		24,1*2			48,200		

D 2 Zakládání

19 606,40

15	K	221211114	Vrty proinjektáže D do 32 mm úklon do 90° hl do 10 m hor. IV	m	-1,346	300,00	-403,80	CS ÚRS 2013 02
	VV		PZS1*0,1*0,6			-1,346		
16	K	222111112	Vrty pro odvodnění D do 56 mm úklon do 45° hor. I a II	m	-4,839	400,00	-1 935,60	CS ÚRS 2013 02
	VV		VO			-4,839		
17	K	272313611	Základové klenby z betonu tř. C 16/20	m3	7,728	2 900,00	22 411,20	CS ÚRS 2013 02
	VV		VZ			7,728		
18	K	279361821	Výztuž základových zdí nosných betonářskou ocelí 10 505	t	0,008	40 000,00	320,00	CS ÚRS 2013 02
	VV		23,1*0,000222*1,2*2 + PZS1*1*0,1*0,00158*1,2			0,008		

PČ	Typ	Kód	Popis	MJ	Množství	J.cena [CZK]	Cena celkem [CZK]	Cenová soustava
19	K	281601111	Injektování vrtů nízkotlaké vzestupné s jednoduchým obturátorem tlakem do 0,6 MPa	hod	-1,122	700,00	-785,40	CS ÚRS 2013 02
	VV		PZS1*0,5*0,1		-1,122			
D 3 Svíslé a kompletní konstrukce							90 980,75	
20	K	311211128	Příplatek ke zdivu z kamene za lícování jednostranné	m3	25,151	550,00	13 833,05	
	VV		PB1*0,6+PB1_1*0,6		25,151			
21	K	311211213	Zdivo nadzákladové soklové z lomového kamene opracovaného na MC 10	m3	25,151	2 700,00	67 907,70	
	VV		PB1*0,6		25,151			
23	K	327215139	Zdivo koruny obkladní z kamene upraveného včetně kamene	m2	0,000	1 400,00	0,00	
	VV		PK1_1		0,000			
47	M	583810899	pískovec lomový upravený	m3	11,550	800,00	9 240,00	
	VV		25,15-13,6		11,550			
D 4 Vodorovné konstrukce							34 500,00	
62	K	434191433	Osazování schodišťových stupňů kamenných s vyspárováním styčných spár, s provizorním dřevěným zábradlím a dočasným zakrytím stupnic prkny současně při zdění, rovných, kosých nebo vřetenových oboustranně zazděných, stupňů pemřlovaných nebo ostatních	m	10,000	450,00	4 500,00	CS ÚRS 2016 01
64	M	583880110	Prvky stavební z přírodního kamene masivní (stupně schodišťové, značky měřičské) stupně schodišťové masivní žulové stupeň schodišťový plný výstupní rovná podstupnice - řezaný a tryskaný v=150 š=300 l=1000	kus	10,000	3 000,00	30 000,00	
D 6 Úpravy povrchů, podlahy, osazení							12 575,70	
26	K	628631211	Spárování zdí a valů z lomového kamene nové zdivo maltou hl do 30 mm	m2	41,919	300,00	12 575,70	CS ÚRS 2013 02
	VV		PB1		41,919			
D 9 Ostatní konstrukce a práce-bourání							12 456,90	
27	K	949101111	Lešení pomocné pro objekty pozemních staveb s lešeňovou podlahou v do 1,9 m zatížení do 150 kg/m2	m2	0,000	60,00	0,00	CS ÚRS 2013 02
28	K	953735119	Odvodnění vodorovné plastovými troubami DN do 60 mm	m	0,000	60,00	0,00	
29	K	962022391	Bourání zdiva nadzákladového kamenného na MV nebo MVC	m3	25,151	600,00	15 090,60	
	VV		PB1*0.6+PK1_1*0,5		25,151			
52	K	985142111	Vysekání spojovací hmoty ze spár zdiva hl do 40 mm dl do 6 m/m2	m2	-22,439	250,00	-5 609,75	CS ÚRS 2013 02
	VV		PZS1		-22,439			
33	K	985211111	Vyklinování uvolněných kamenů ve zdivu se spárami dl do 6 m/m2	m2	-2,244	250,00	-561,00	CS ÚRS 2013 02
	VV		PZS1*0,1		-2,244			
34	K	985221111	Doplnění zdiva kamenem do aktivované malty ve zdivu se spárami dl do 6 m/m2	m3	-0,224	6 500,00	-1 456,00	CS ÚRS 2013 02
	VV		PZS1*0,1*0,1		-0,224			
35	K	985222111	Sbírání a třídění kamene ručně ze sutí s očištěním	m3	25,151	600,00	15 090,60	CS ÚRS 2013 02

PČ	Typ	Kód	Popis	MJ	Množství	J.cena [CZK]	Cena celkem [CZK]	Cenová soustava
		vv	PB1*0,6+PK1_1*0,5		25,151			
48	K	985231111	Spárování zdiva hloubky do 40 mm aktivovanou maltou délky spáry na 1 m2 upravované plochy do 6 m	m2	-22,439	300,00	-6 731,70	CS ÚRS 2016 01
		vv	PZS1		-22,439			
37	K	985233111	Úprava spár po spárování zdiva uhlazením spára dl do 6 m/m2	m2	-22,439	150,00	-3 365,85	CS ÚRS 2013 02
		vv	PZS1		-22,439			
	D	99	Přesun hmot HSV				36 949,74	
41	K	997013850	Poplatek za uložení zeminy na skládce (skládkovné)	t	14,683	180,00	2 642,94	
		vv	7,728*1,9		14,683			
42	K	997013860	Poplatek za uložení vykácených křovin a dřevin na skládce (skládkovné)	t	0,000	400,00	0,00	
43	K	998153131	Přesun hmot pro samostatné zdi a valy zděné z cihel, kamene, tvárníc nebo monolitické v do 20 m	t	85,767	400,00	34 306,80	
	D	PSV	PSV				4 000,00	
	D	782	Dokončovací práce a obklady z kamene				4 000,00	
44	K	782900009	Penetrace koruny zdi porosilem	m2	0,000	50,00	0,00	
45	K	998782201	Přesun kámen obklad objekt do 6m	%	20,000	200,00	4 000,00	

SOUPIS PRACÍ

Stavba:

Oprava opěrných zdí pod Vlašským dvorem et. 2b,3

Objekt:

1593517 - Opěrná zeď 17

Místo:

Park Pod Vlašským dvorem p. č. 184

Datum:

30.09.2018

Zadavatel:

Město Kutná Hora

Projektant: Kutnohorská stavební projekce

Uchazeč:

DALFOS s.r.o., Libenice 44, 280 02 Kolín



PČ	Typ	Kód	Popis	MJ	Množství	J.cena [CZK]	Cena celkem [CZK]	Cenová soustava
----	-----	-----	-------	----	----------	--------------	-------------------	-----------------

Náklady soupisu celkem

26 167,60

D HSV

HSV

22 767,60

D 1

Zemní práce

0,00

1	K	111201109	Odstranění křovin i s kořeny ze zdiva kamenné zdi	m2	0,000	60,00	0,00	
2	K	132201202	Hloubení rýh š do 2000 mm v hornině tř. 3 objemu do 1000 m3	m3	0,000	500,00	0,00	CS ÚRS 2013 02
3	K	162201102	Vodorovné přemístění do 50 m výkopku/sypaniny z horniny tř. 1 až 4	m3	0,000	35,00	0,00	CS ÚRS 2013 02
4	K	162601101	Vodorovné přemístění do 4000 m výkopku/sypaniny z horniny tř. 1 až 4	m3	0,000	600,00	0,00	CS ÚRS 2013 02
5	K	181301101	Rozprostření ornice tl vrstvy do 100 mm pl do 500 m2 v rovině nebo ve svahu do 1:5	m2	0,000	25,00	0,00	CS ÚRS 2013 02
6	K	181951102	Úprava pláně v hornině tř. 1 až 4 se zhutněním	m2	0,000	25,00	0,00	CS ÚRS 2013 02

D 2

Zakládání

0,00

7	K	272313611	Základové klenby z betonu tř. C 16/20	m3	0,000	2 800,00	0,00	CS ÚRS 2013 02
---	---	-----------	---------------------------------------	----	-------	----------	------	----------------

D 3

Svislé a kompletní konstrukce

16 626,00

8	K	311211128	Příplatek ke zdivu z kamene za lícování jednostranné	m3	3,912	550,00	2 151,60	
	VV		PB1*0,6+PB1_1*0,6			3,912		
9	K	311211213	Zdivo nadzákladové soklové z lomového kamene opracovaného na MC 10	m3	3,912	2 900,00	11 344,80	
	VV		PB1*0,6+PB1_1*0,6			3,912		
10	M	583810899	pískovec lomový upravený	m3	3,912	800,00	3 129,60	

D 4

Vodorovné konstrukce

0,00

PČ	Typ	Kód	Popis	MJ	Množství	J.cena [CZK]	Cena celkem [CZK]	Cenová soustava
11	K	434191433	Osazování schodišťových stupňů kamenných s vyspárováním styčných spár, s provizorním dřevěným zábradlím a dočasnými zakrytím stupnic prkny současně při zdění, rovných, kosých nebo vřetenových oboustranně zazděných, stupňů pemřlovaných nebo ostatních	m	0,000	450,00	0,00	CS ÚRS 2016 01
12	M	583880110	Prvky stavební z přírodního kamene masivní (stupně schodišťové, značky měřičské) stupně schodišťové masivní žulové stupeň schodišťový plný výstupní rovná podstupnice - řezaný a tryskaný v=150 š=300 l=1000	kus	0,000	3 000,00	0,00	
D 6 Úpravy povrchů, podlahy, osazení							1 956,00	
13	K	628631211	Spárování zdi a valů z lomového kamene nové zdivo maltou hl do 30 mm	m2	6,520	300,00	1 956,00	CS ÚRS 2013 02
VV					6,520			
D 9 Ostatní konstrukce a práce-bourání							0,00	
14	K	949101111	Lešení pomocné pro objekty pozemních staveb s lešeňovou podlahou v do 1,9 m zatížení do 150 kg/m2	m2	0,000	60,00	0,00	CS ÚRS 2013 02
15	K	953735119	Odvodnění vodorovné plastovými trubami DN do 60 mm	m	0,000	60,00	0,00	
16	K	962022391	Bourání zdiva nadzákladového kamenného na MV nebo MVC	m3	0,000	600,00	0,00	
17	K	985222111	Sbírání a třídění kamene ručně ze sutí s očištěním	m3	0,000	600,00	0,00	CS ÚRS 2013 02
D 99 Přesun hmot HSV							4 185,60	
18	K	997013850	Poplatek za uložení zeminy na skládce (skládkovné)	t	0,000	180,00	0,00	
19	K	997013860	Poplatek za uložení vykáčených křovin a dřevin na skládce (skládkovné)	t	0,000	400,00	0,00	
20	K	998153131	Přesun hmot pro samostatné zdi a valy zděné z cihel, kamene, tvárnice nebo monolitické v do 20 m	t	10,464	400,00	4 185,60	
D PSV PSV							3 400,00	
D 782 Dokončovací práce a obklady z kamene							3 400,00	
21	K	782900009	Penetrace koruny zdi porosílem	m2	0,000	50,00	0,00	
22	K	998782201	Přesun kámen obklad objekt do 6m	%	17,000	200,00	3 400,00	

SOUPIS PRACÍ

Stavba: Oprava opěrných zdí pod Vlašským dvorem et. 2b,3

Objekt: **1593518 - Opěrná zeď 18**

Místo: Park Pod Vlašským dvorem p. č. 184

Datum: 30.09.2018

Zadavatel: Město Kutná Hora

Projektant: Kutnohorská stavební projekce

Uchazeč: DALFOS s.r.o., Libenice 44, 280 02 Kolín



PČ	Typ	Kód	Popis	MJ	Množství	J.cena [CZK]	Cena celkem [CZK]	Cenová soustava
----	-----	-----	-------	----	----------	--------------	-------------------	-----------------

Náklady soupisu celkem

119 913,15

D HSV

HSV

117 320,15

D 1

Zemní práce

4 050,00

61	K	111201109	Odstranění křovin i s kořeny ze zdiva kamenné zdi	m2	67,500	60,00	4 050,00	
	VV		27*2,5		67,500			
46	K	132201202	Hloubení rýh š do 2000 mm v hornině tř. 3 objemu do 1000 m3	m3	0,000	700,00	0,00	CS ÚRS 2013 02
8	K	162201102	Vodorovné přemístění do 50 m výkopku/sypaniny z horniny tř. 1 až 4	m3	0,000	35,00	0,00	CS ÚRS 2013 02
11	K	162601101	Vodorovné přemístění do 4000 m výkopku/sypaniny z horniny tř. 1 až 4	m3	0,000	600,00	0,00	CS ÚRS 2013 02
13	K	181301101	Rozprostření ornice tl vrstvy do 100 mm pl do 500 m2 v rovině nebo ve svahu do 1:5	m2	0,000	25,00	0,00	CS ÚRS 2013 02
14	K	181951102	Úprava pláně v hornině tř. 1 až 4 se zhutněním	m2	0,000	25,00	0,00	CS ÚRS 2013 02

D 2

Zakládání

1 440,00

65	K	222111112	Vrty pro odvodnění D do 56 mm úklon do 45° hor. I a II	m	3,600	400,00	1 440,00	CS ÚRS 2013 02
	VV		6*0,6		3,600			
17	K	272313611	Základové klenby z betonu tř. C 16/20	m3	0,000	2 800,00	0,00	CS ÚRS 2013 02

D 3

Svislé a kompletní konstrukce

78 259,05

20	K	311211128	Příplatek ke zdivu z kamene za lícování jednostranné	m3	17,945	550,00	9 869,75	
	VV		PB1*0,6		17,945			
21	K	311211213	Zdivo nadzákladové soklové z lomového kamene opracovaného na MC 10	m3	17,945	2 900,00	52 040,50	
	VV		PB1*0,6		17,945			
47	M	583810899	pískovec lomový upravený	m3	20,436	800,00	16 348,80	
	VV		13,1*2,6*0,6		20,436			

PČ	Typ	Kód	Popis	MJ	Množství	J.cena [CZK]	Cena celkem [CZK]	Cenová soustava
D 4			Vodorovné konstrukce				0,00	
62	K	434191433	Osazování schodišťových stupňů kamenných s vyspárováním styčných spár, s provizorním dřevěným zábradlím a dočasným zakrytím stupnic prkny současně při zdění, rovných, kosých nebo větvených oboustranně zazděných, stupňů pemrlovaných nebo ostatních	m	0,000	450,00	0,00	CS ÚRS 2016 01
64	M	583880110	Prvky stavební z přírodního kamene masivní (stupně schodišťové, značky měřičské) stupně schodišťové masivní žulové stupeň schodišťový plný výstupní rovná podstupnice - řezaný a tryskaný v=150 š=300 l=1000	kus	0,000	2 300,00	0,00	
D 6			Úpravy povrchů, podlahy, osazení				8 972,70	
26	K	628631211	Spárování zdi a valů z lomového kamene nové zdívo maltou hl do 30 mm	m2	29,909	300,00	8 972,70	CS ÚRS 2013 02
	VV		PB1		29,909			
D 9			Ostatní konstrukce a práce-bourání				216,00	
27	K	949101111	Lešení pomocné pro objekty pozemních staveb s lešeňovou podlahou v do 1,9 m zatížení do 150 kg/m2	m2	0,000	60,00	0,00	CS ÚRS 2013 02
28	K	953735119	Odvodnění vodorovné plastovými trubami DN do 60 mm	m	3,600	60,00	216,00	
	VV		6*0,6		3,600			
29	K	962022391	Bourání zdiva nadzákladového kamenného na MV nebo MVC	m3	0,000	600,00	0,00	
35	K	985222111	Sbírání a třídění kamene ručně ze sutí s očištěním	m3	0,000	600,00	0,00	CS ÚRS 2013 02
D 96			Bourání konstrukcí				0,00	
D 99			Přesun hmot HSV				24 382,40	
41	K	997013850	Poplatek za uložení zeminy na skládce (skládkovné)	t	0,000	180,00	0,00	
42	K	997013860	Poplatek za uložení vykáčených křovin a dřevin na skládce (skládkovné)	t	12,915	400,00	5 166,00	
	VV		27*2,5*0,01 + 244,8*0,05		12,915			
43	K	998153131	Přesun hmot pro samostatné zdi a valy zděné z cihel, kamene, tvárnic nebo monolitické v do 20 m	t	48,041	400,00	19 216,40	
D PSV			PSV				2 593,00	
D 782			Dokončovací práce a obklady z kamene				2 593,00	
44	K	782900009	Penetrace koruny zdi porositel	m2	7,860	50,00	393,00	
	VV		13,1*0,6		7,860			
45	K	998782201	Přesun kámen obklad objekt do 6m	%	11,000	200,00	2 200,00	

SOUPIS PRACÍ

Stavba:

Oprava opěrných zdí pod Vlašským dvorem et. 2b,3

Objekt:

1593520 - Opěrná zeď 20-nová

Místo:

Park Pod Vlašským dvorem p. č. 184

Datum: 30.09.2018

Zadavatel:

Město Kutná Hora

Projektant: Kutnohorská stavební projekce - ing. Hájek

Uchazeč:

DALFOS s.r.o., Libenice 44, 280 02 Kolín

PČ	Typ	Kód	Popis	MJ	Množství	J.cena [CZK]	Cena celkem [CZK]	Cenová soustava
----	-----	-----	-------	----	----------	--------------	-------------------	-----------------

Náklady soupisu celkem

88 482,17

D	HSV	HSV						
D	1	Zemní práce					18 941,84	
1	K	111201109	Odstranění křovin i s kořeny ze zdiva kamenné zdi	m2	81,189	60,00	4 871,34	
	VV		PC1		81,189			
2	K	162201102	Vodorovné přemístění do 50 m výkopku/sypaniny z horniny tř. 1 až 4	m3	26,300	35,00	920,50	CS ÚRS 2013 02
	VV		26,3*10*0,1		26,300			
3	K	181301101	Rozprostření ornice tl vrstvy do 100 mm pl do 500 m2 v rovině nebo ve svahu do 1:5	m2	263,000	25,00	6 575,00	CS ÚRS 2013 02
	VV		26,3*10		263,000			
4	K	181951102	Úprava pláně v hornině tř. 1 až 4 se zhutněním	m2	263,000	25,00	6 575,00	CS ÚRS 2013 02
	VV		26,3*10		263,000			
D	2	Zakládání					6 626,90	
6	K	221211114	Vrty proinjektáže D do 32 mm úklon do 90° hl do 10 m hor. IV	m	3,922	300,00	1 176,60	CS ÚRS 2013 02
	VV		PZS1*0,1*0,6		3,922			
7	K	222111112	Vrty pro odvodnění D do 56 mm úklon do 45° hor. I a II	m	7,905	400,00	3 162,00	CS ÚRS 2013 02
	VV		VO		7,905			
8	K	281601111	Injektování vrtů nízkotlaké vzestupné s jednoduchým obturátorem tlakem do 0,6 MPa	hod	3,269	700,00	2 288,30	CS ÚRS 2013 02
	VV		PZS1*0,5*0,1		3,269			
D	9	Ostatní konstrukce a práce-bourání					56 043,03	
9	K	949101111	Lešení pomocné pro objekty pozemních staveb s lešeňovou podlahou v do 1,9 m zatížení do 150 kg/m2	m2	65,373	60,00	3 922,38	CS ÚRS 2013 02
	VV		PB1+PZS1		65,373			

PČ	Typ	Kód	Popis	MJ	Množství	J.cena [CZK]	Cena celkem [CZK]	Cenová soustava
10	K	953735119	Odvodnění vodorovné plastovými troubami DN do 60 mm	m	7,905	60,00	474,30	
	VV		VO		7,905			
11	K	985142111	Vysekání spojovací hmoty ze spár zdiva hl do 40 mm dl do 6 m/m2	m2	65,373	250,00	16 343,25	CS ÚRS 2013 02
	VV		PZS1		65,373			
12	K	985211111	Vyklinování uvolněných kamenů ve zdivu se spárami dl do 6 m/m2	m2	6,537	250,00	1 634,25	CS ÚRS 2013 02
	VV		PZS1*0,1		6,537			
13	K	985221111	Doplnění zdiva kamenem do aktivované malty ve zdivu se spárami dl do 6 m/m2	m3	0,654	6 500,00	4 251,00	CS ÚRS 2013 02
	VV		PZS1*0,1*0,1		0,654			
14	K	985231111	Spárování zdiva hloubky do 40 mm aktivovanou maltou délky spáry na 1 m2 upravované plochy do 6 m	m2	65,373	300,00	19 611,90	CS ÚRS 2016 01
	VV		PZS1		65,373			
15	K	985233111	Úprava spár po spárování zdiva uhlazením spára dl do 6 m/m2	m2	65,373	150,00	9 805,95	CS ÚRS 2013 02
	VV		PZS1		65,373			
D	99		Přesun hmot HSV				6 079,60	
5	K	997013860	Poplatek za uložení vykáčených křovin a dřevin na skládce (skládkovné)	t	13,962	400,00	5 584,80	
	VV		263*0,05+81,2*0,01		13,962			
16	K	998153131	Přesun hmot pro samostatné zdi a valy zděné z cihel, kamene, tvárníc nebo monolitické v do 20 m	t	1,237	400,00	494,80	
D	PSV		PSV				790,80	
D	782		Dokončovací práce a obklady z kamene				790,80	
17	K	782900009	Penetrace koruny zdi porosilem	m2	15,816	50,00	790,80	
	VV		PK1		15,816			

SOUPIS PRACÍ

Stavba:

Oprava opěrných zdí pod Vlašským dvorem et. 2b,3

Objekt:

1593512 - Vstup, schodiště-odloženo

Místo:

Park Pod Vlašským dvorem p. č. 184

Datum: 30.09.2018

Zadavatel:

Město Kutná Hora

Projektant: Kutnohorská stavební projekce

Uchazeč:

DALFOS s.r.o., Libenice 44, 280 02 Kolín



PČ	Typ	Kód	Popis	MJ	Množství	J.cena [CZK]	Cena celkem [CZK]	Cenová soustava
----	-----	-----	-------	----	----------	--------------	-------------------	-----------------

Náklady soupisu celkem

-113 167,12

D HSV HSV

-113 031,12

D 1 Zemní práce

-2 319,24

56	K	132201401	Hloubená vykopávka pod základy ručně s přehozením výkopku na vzdálenost 3 m nebo s naložením na ruční dopravní prostředek v hornině tř. 3	m3	-1,480	1 360,00	-2 012,80	CS ÚRS 2016 01
8	K	162201102	Vodorovné přemístění do 50 m výkopku/sypaniny z horniny tř. 1 až 4	m3	-1,480	30,20	-44,70	CS ÚRS 2013 02
48	K	174101101	Zásyp sypaninou z jakékoliv horniny s uložením výkopku ve vrstvách se zhutněním jam, šachet, rýh nebo kolem objektů v těchto vykopávkách	m3	-1,776	78,50	-139,42	CS ÚRS 2016 01
13	K	181301101	Rozproštění ornice tl vrstvy do 100 mm pl do 500 m2 v rovině nebo ve svahu do 1:5	m2	-3,700	23,60	-87,32	CS ÚRS 2013 02
14	K	181951102	Úprava pláně v hornině tř. 1 až 4 se zhutněním	m2	-3,700	9,46	-35,00	CS ÚRS 2013 02

D 2 Zakládání

-10 188,00

16	K	222111112	Vrty pro odvodnění D do 56 mm úklon do 45° hor. I a II	m	-14,910	400,00	-5 964,00	CS ÚRS 2013 02
17	K	272313611	Základové klenby z betonu tř. C 16/20	m3	-1,480	2 800,00	-4 144,00	CS ÚRS 2013 02
18	K	279361821	Výztuž základových zdí nosných betonářskou ocelí 10 505	t	-0,002	40 000,00	-80,00	CS ÚRS 2013 02

D 3 Svislé a kompletní konstrukce

-16 828,60

20	K	311211128	Příplatek ke zdivu z kamene za lícování jednostranné	m3	-2,498	1 200,00	-2 997,60	
47	K	311213112	Zdivo nadzákladové z lomového kamene štípaného nebo ručně vybíraného na maltu z nepravidelných kamenů objemu 1 kusu kamene do 0,02 m3, šířka spáry přes 4 do 10 mm	m3	-2,498	4 500,00	-11 241,00	CS ÚRS 2016 01
23	K	327215139	Zdivo koruny obkladní z kamene upraveného včetně kamene	m2	-1,850	1 400,00	-2 590,00	

D 4 Vodorovné konstrukce

-57 980,00

PČ	Typ	Kód	Popis	MJ	Množství	J.cena [CZK]	Cena celkem [CZK]	Cenová soustava
52	K	434191423	Osazování schodišťových stupňů kamenných s vyspárováním styčných spár, s provizorním dřevěným zábradlím a dočasným zakrytím stupnic prkny na desku, stupňů pemrlovaných nebo ostatních	m	-15,600	800,00	-12 480,00	CS ÚRS 2016 01
53	M	583880150	Prvky stavební z přírodního kamene masivní (stupně schodišťové, značky měřičské) stupně schodišťové masivní žulové stupeň schodišťový plný výstupní výžlabková podstupnice - pemrlovaný v=150 š=300 l=1000	kus	-13,000	3 500,00	-45 500,00	CS ÚRS 2016 01
D 6 Úpravy povrchů, podlahy, osazení							-6 459,28	
26	K	628631211	Spárování zdi a valů z lomového kamene nové zdivo maltou hl do 30 mm	m2	-11,850	300,00	-3 555,00	CS ÚRS 2013 02
49	K	631311234	Mazanina z betonu prostého se zvýšenými nároky na prostředí tl. přes 120 do 240 mm tř. C 25/30	m3	-0,666	3 500,00	-2 331,00	CS ÚRS 2016 01
50	K	631319185	Příplatek k cenám mazanin za sklon přes 15 st. do 35 st. od vodorovné roviny mazanina tl. přes 120 do 240 mm	m3	-0,666	80,00	-53,28	CS ÚRS 2016 01
51	K	631362021	Výztuž mazanin ze svařovaných sítí z drátů typu KARI	t	-0,013	40 000,00	-520,00	CS ÚRS 2016 01
D 9 Ostatní konstrukce a práce-bourání							-13 292,00	
54	K	936173112	Osazování ocelových konstrukcí na zdi a valy hmotností do 50 kg	kus	-1,000	800,00	-800,00	CS ÚRS 2013 02
55	M	159521650	Kovaná vrátka Z1 900/1600	ks	-1,000	12 000,00	-12 000,00	
28	K	953735119	Odvodnění vodorovné plastovými troubami DN do 60 mm	m	-1,000	60,00	-60,00	
29	K	962022391	Bourání zdiva nadzákladového kamenného na MV nebo MVC	m3	-0,720	600,00	-432,00	
D 99 Přesun hmot HSV							-5 964,00	
43	K	998153131	Přesun hmot pro samostatné zdi a valy zděné z cihel, kamene, tvárnic nebo monolitické v do 20 m	t	-14,910	400,00	-5 964,00	
D PSV PSV							-136,00	
D 782 Dokončovací práce a obklady z kamene							-136,00	
44	K	782900009	Penetrace koruny zdi porosilem	m2	-0,720	50,00	-36,00	
45	K	998782201	Přesun kámen obklad objekt do 6m	%	-0,500	200,00	-100,00	

SOUPIS PRACÍ

Stavba: Oprava opěrných zdí pod Vlašským dvorem et. 2b,3
 Objekt: **1593521 - Opěrná zeď 21-nová**
 Místo: Park Pod Vlašským dvorem p. č. 184 Datum: 30.09.2018
 Zadavatel: Město Kutná Hora Projektant: Kutnohorská stavební projekce - ing. Hájek
 Uchazeč: DALFOS s.r.o., Libenice 44, 280 02 Kolín

PČ	Typ	Kód	Popis	MJ	Množství	J.cena [CZK]	Cena celkem [CZK]	Cenová soustava
Náklady soupisu celkem							88 201,39	
D HSV HSV							82 626,89	
D 1 Zemní práce							2 965,74	
27	K	111201109	Odstranění křovin i s kořeny ze zdiva kamenné zdi	m2	49,429	60,00	2 965,74	
	VV		PZS1+PK1_1		49,429			
D 2 Zakládání							5 726,10	
2	K	221211114	Vrty proinjektáže D do 32 mm úklon do 90° hl do 10 m hor. IV	m	4,194	300,00	1 258,20	CS ÚRS 2013 02
	VV		PZS1*0.1*1		4,194			
3	K	222111112	Vrty pro odvodnění D do 56 mm úklon do 45° hor. I a II	m	7,500	400,00	3 000,00	CS ÚRS 2013 02
	VV		VO		7,500			
6	K	281601111	Injektování vrtů nízkotlaké vzestupné s jednoduchým obturátorem tlakem do 0,6 MPa	hod	2,097	700,00	1 467,90	CS ÚRS 2013 02
	VV		PZS1*0,5*0,1		2,097			
D 3 Svislé a kompletní konstrukce							28 686,70	
8	K	311211128	Příplatek ke zdivu z kamene za lícování jednostranné	m3	7,490	550,00	4 119,50	
	VV		+PK1_1		7,490			
10	K	327215139	Zdivo koruny obkladní z kamene upraveného včetně kamene	m2	7,490	2 800,00	20 972,00	
	VV		PK1_1		7,490			
28	M	583810899	pískovec lomový upravený	m3	4,494	800,00	3 595,20	
	VV		PK1_1*0,6		4,494			
D 6 Úpravy povrchů, podlahy, osazení							2 247,00	
11	K	628631211	Spárování zdí a valů z lomového kamene nové zdivo maltou hl do 30 mm	m2	7,490	300,00	2 247,00	CS ÚRS 2013 02

PČ	Typ	Kód	Popis	MJ	Množství	J.cena [CZK]	Cena celkem [CZK]	Cenová soustava
	VV		PB1+PK1_1		7,490			
	D	9	Ostatní konstrukce a práce-bourání				36 545,04	
12	K	949101111	Lešení pomocné pro objekty pozemních staveb s lešeňovou podlahou v do 1,9 m zatížení do 150 kg/m2	m2	49,429	60,00	2 965,74	CS ÚRS 2013 02
	VV		+PZS1+PK1_1		49,429			
13	K	953735119	Odvodnění vodorovné plastovými troubami DN do 60 mm	m	7,500	60,00	450,00	
	VV		VO*1		7,500			
15	K	985142111	Vysekání spojovací hmoty ze spár zdiva hl do 40 mm dl do 6 m/m2	m2	41,939	250,00	10 484,75	CS ÚRS 2013 02
	VV		PZS1		41,939			
16	K	985211111	Vyklinování uvolněných kamenů ve zdivu se spárami dl do 6 m/m2	m2	4,194	250,00	1 048,50	CS ÚRS 2013 02
	VV		PZS1*0,1		4,194			
17	K	985221111	Doplnění zdiva kamenem do aktivované malty ve zdivu se spárami dl do 6 m/m2	m3	0,419	6 500,00	2 723,50	CS ÚRS 2013 02
	VV		PZS1*0,1*0,1		0,419			
19	K	985231111	Spárování zdiva hloubky do 40 mm aktivovanou maltou délky spáry na 1 m2 upravované plochy do 6 m	m2	41,939	300,00	12 581,70	CS ÚRS 2016 01
	VV		PZS1		41,939			
20	K	985233111	Úprava spár po spárování zdiva uhlazením: spára dl do 6 m/m2	m2	41,939	150,00	6 290,85	CS ÚRS 2013 02
	VV		PZS1		41,939			
	D	96	Bourání konstrukcí				683,11	
21	K	997013503	Odvoz sutí na skládku a vybouraných hmot nebo meziskládku do 1 km se složením	t	0,939	200,00	187,80	
22	K	997013508	Příplatek k odvozu sutí a vybouraných hmot na skládku ZKD 1 km přes 1 km	t	8,451	11,00	92,96	
	VV		0,939*9 Přepočtené koeficientem množství		8,451			
23	K	99701385	Poplatek za uložení stavebního betonového odpadu na skládce (skládkovné)	t	0,939	250,00	234,75	
29	K	997013860	Poplatek za uložení vykáčených křovin a dřevin na skládce (skládkovné)	t	0,419	400,00	167,60	
	VV		PZS1*0,01		0,419			
	D	99	Přesun hmot HSV				5 773,20	
24	K	998153131	Přesun hmot pro samostatné zdi a valy zděné z cihel, kamene, tvárnice nebo monolitické v do 20 m	t	14,433	400,00	5 773,20	
	D	PSV	PSV				5 574,50	
	D	782	Dokončovací práce a obklady z kamene				5 574,50	
25	K	782900009	Penetrace koruny zdi porosilem	m2	7,490	50,00	374,50	
	VV		PK1_1		7,490			
26	K	998782201	Přesun kámen obklad objekt do 6m	%	26,000	200,00	5 200,00	

SOUPIS PRACÍ

Stavba: Oprava opěrných zdí pod Vlašským dvorem et. 2b,3

Objekt: 1593523 - Odstranění křovin, porostu - nové

Místo: Park Pod Vlašským dvorem p. č. 184

Datum: 30.09.2018

Zadavatel: Město Kutná Hora

Projektant: Kutnohorská stavební projekce

Uchazeč: DALFOS s.r.o., Libenice 44, 280 02 Kolín



PČ	Typ	Kód	Popis	MJ	Množství	J.cena [CZK]	Cena celkem [CZK]	Cenová soustava
----	-----	-----	-------	----	----------	--------------	-------------------	-----------------

Náklady soupisu celkem

232 162,50

D HSV HSV 232 162,50

D 1 Zemní práce 222 490,50

4	K	111201102	Odstranění křovin a stromů s odstraněním kořenů průměru kmene do 100 mm do sklonu terénu 1 : 5, při celkové ploše přes 1 000 do 10 000 m2 s úpravou terénu po odstranění kořenů	m2	1 934,700	115,00	222 490,50	CS ÚRS 2017 02
---	---	-----------	---	----	-----------	--------	------------	----------------

vv (2050.75+1173,75)*0,6 1 934,700

D 99 Přesun hmot HSV 9 672,00

3	K	997013860	Poplatek za uložení vykáčených křovin a dřevin na skládce (skládkovné)	t	24,180	400,00	9 672,00	
---	---	-----------	--	---	--------	--------	----------	--

SOUPIS PRACÍ

Stavba:

Oprava opěrných zdí pod Vlašským dvorem et. 2b,3

Objekt:

1593522 - Opěrná zeď 22 -nová

Místo:

Park Pod Vlašským dvorem p. č. 184

Datum:

30.09.2018

Zadavatel:

Město Kutná Hora

Projektant: Kutnohorská stavevní projekce

Uchazeč:

DALFOS s.r.o., Libenice 44, 280 02 Kolín



PČ	Typ	Kód	Popis	MJ	Množství	J.cena [CZK]	Cena celkem [CZK]	Cenová soustava
----	-----	-----	-------	----	----------	--------------	-------------------	-----------------

Náklady soupisu celkem

78 526,52

D	HSV		HSV				72 986,77	
D	1		Zemní práce				1 912,80	
1	K	111201109	Odstranění křovin i s kořeny ze zdiva kamenné zdi	m2	31,880	60,00	1 912,80	
	VV		PZS1		31,880			
D	2		Zakládání				4 664,20	
2	K	221211114	Vrty proinjektáže D do 32 mm úklon do 90° hl do 10 m hor. IV	m	3,188	300,00	956,40	CS ÚRS 2013 02
	VV		PZS1*0.1*1		3,188			
3	K	222111112	Vrty pro odvodnění D do 56 mm úklon do 45° hor. I a II	m	6,480	400,00	2 592,00	CS ÚRS 2013 02
	VV		VO		6,480			
4	K	281601111	Injektování vrtů nízkotlaké vzestupné s jednoduchým obturátorem tlakem do 0,6 MPa	hod	1,594	700,00	1 115,80	CS ÚRS 2013 02
	VV		PZS1*0,5*0,1		1,594			
D	3		Svislé a kompletní konstrukce				26 231,85	
5	K	311211128	Příplatek ke zdivu z kamene za lícování jednostranné	m3	10,795	550,00	5 937,25	
	VV		+PK1_1		10,795			
6	K	327215139	Zdivo koruny obkladní z kamene upraveného včetně kamene	m2	10,795	1 400,00	15 113,00	
	VV		PK1_1		10,795			
7	M	583810899	pískovec lomový upravený	m3	6,477	800,00	5 181,60	
	VV		PK1_1*0,6		6,477			
D	6		Úpravy povrchů, podlahy, osazení				3 238,50	
8	K	628631211	Spárování zdí a valů z lomového kamene nové zdivo maltou hl do 30 mm	m2	10,795	300,00	3 238,50	CS ÚRS 2013 02

PČ	Typ	Kód	Popis	MJ	Množství	J.cena [CZK]	Cena celkem [CZK]	Cenová soustava
	VV		PB1+PK1_1		10,795			
	D	9	Ostatní konstrukce a práce-bourání				28 521,93	
9	K	949101111	Lešení pomocné pro objekty pozemních staveb s lešeňovou podlahou v do 1,9 m zatížení do 150 kg/m2	m2	42,675	60,00	2 560,50	CS ÚRS 2013 02
	VV		+PZS1+PK1_1		42,675			
10	K	953735119	Odvodnění vodorovné plastovými troubami DN do 60 mm	m	3,888	60,00	233,28	
	VV		VO*0,6		3,888			
11	K	985142111	Vysekání spojovací hmoty ze spár zdiva hl do 40 mm dl do 6 m/m2	m2	31,880	250,00	7 970,00	CS ÚRS 2013 02
	VV		PZS1		31,880			
12	K	985211111	Vyklinování uvolněných kamenů ve zdivu se spárami dl do 6 m/m2	m2	19,823	250,00	4 955,75	CS ÚRS 2013 02
13	K	985221111	Doplnění zdiva kamenem do aktivované malty ve zdivu se spárami dl do 6 m/m2	m3	0,319	6 500,00	2 073,50	CS ÚRS 2013 02
	VV		PZS1*0,1*0,1		0,319			
14	K	985231111	Spárování zdiva hloubky do 40 mm aktivovanou maltou délky spáry na 1 m2 upravované plochy do 6 m	m2	19,823	300,00	5 946,90	CS ÚRS 2016 01
15	K	985233111	Úprava spár po spárování zdiva uhazením spára dl do 6 m/m2	m2	31,880	150,00	4 782,00	CS ÚRS 2013 02
	VV		PZS1		31,880			
	D	96	Bourání konstrukcí				488,29	
16	K	997013503	Odvoz sutí na skládku a vybouraných hmot nebo meziskládku do 1 km se složením	t	0,657	200,00	131,40	
17	K	997013508	Příplatek k odvozu sutí a vybouraných hmot na skládku ZKD 1 km přes 1 km	t	5,913	11,00	65,04	
	VV		0,657*9 'Přepočtené koeficientem množství		5,913			
18	K	99701385	Poplatek za uložení stavebního betonového odpadu na skládce (skládkovné)	t	0,657	250,00	164,25	
19	K	997013860	Poplatek za uložení vykáčených křovin a dřevín na skládce (skládkovné)	t	0,319	400,00	127,60	
	VV		PZS1*0,01		0,319			
	D	99	Přesun hmot HSV				7 929,20	
20	K	998153131	Přesun hmot pro samostatné zdi a valy zděné z cihel, kamene, tvárnic nebo monolitické v do 20 m	t	19,823	400,00	7 929,20	
	D	PSV	PSV				5 539,75	
	D	782	Dokončovací práce a obklady z kamene				5 539,75	
21	K	782900009	Penetrace koruny zdi porosilem	m2	10,795	50,00	539,75	
	VV		PK1_1		10,795			
22	K	998782201	Přesun kámen obklad objekt do 6m	%	25,000	200,00	5 000,00	