



Europäische Union. Europäischer  
Fonds für regionale Entwicklung.  
Evropská unie. Evropský fond pro  
regionální rozvoj.



Ahoj sousede. Hallo Nachbar.  
Interreg VA / 2014 – 2020

PCR19ETRpo27492026

Název projektu: Zintenzivnění bezpečnostních opatření v daném prostoru, zejména v oblasti  
drogové kriminality a dalších projevů kriminality páchané v dopravě

Číslo projektu: 100253225

KRPK-40148-75/ČJ-2017-1900VZ

## DODATEK







č. 1

ke kupní smlouvě č. j. KRPK-40148/ČJ-2017-1900VZ uzavřené dne  
28. 3. 2018

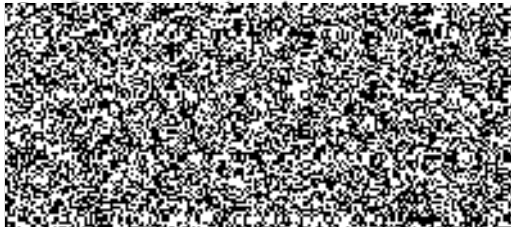
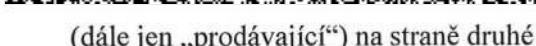
**Kupující:** ČESKÁ REPUBLIKA – Krajské ředitelství Policie  
Karlovarského kraje  
sídlo: Závodní 386/100, 360 06 Karlovy Vary  
právní forma: organizační složka státu  
IČ: 72051612  
DIČ: CZ72051612  
zastoupená:   
bankovní spojení:   
číslo účtu: 

(dále jen „kupující“) na jedné straně

a

**Prodávající:** Jiša s. r. o.  
sídlo: Kolčavka 1/68, 190 00 Praha 9  
IČ: 26724332  
DIČ: CZ26724332  
Zapsaná v obchodním rejstříku: u Městského soudu v Praze, C 89713  
zastoupená:   
bankovní spojení:   
číslo účtu:   
pracovní kontakt:   
tel.:   
fax:   
E-mail: 

(dále jen „prodávající“) na straně druhé



Europäische Union. Europäischer  
Fonds für regionale Entwicklung.  
Evropská unie. Evropský fond pro  
regionální rozvoj.



Ahoj sousede. Hallo Nachbar.  
Interreg VA / 2014 – 2020

## u z a v í r a j í

podle ustanovení § 2079 a násl. zákona č. 89/2012 Sb., občanský zákoník,  
(dále jen „občanský zákoník“) tento dodatek č. 1

### I.

Smluvní strany se dohodly na dílčích změnách v původní Technické specifikaci, kdy tyto změny jsou uvedeny v příloze nazvané „*Navrhované technické změny specifikace*“, která je nedílnou součástí tohoto Dodatku č. 1, jako příloha č. 1.

### II.

1. V záhlaví kupní smlouvy, v části Kupující, se maže kontaktní osoba [REDACTED] se všemi jemu náležejícími údaji a nahrazuje se kontaktní osobou [REDACTED] mail [REDACTED]
2. Ostatní ujednání smlouvy zůstávají beze změny.
3. Tento Dodatek č. 1 je vyhotoven v 5 (pěti) stejnopisech, každý s platností originálu, z nichž kupující obdrží 4 (čtyři) a prodávající 1 (jeden).
4. Dodatek č. 1 nabývá platnosti dnem jeho podpisu oběma smluvními stranami a účinnosti dnem zveřejnění v Registru smluv v souladu s ustanovením § 6 zákona č. 340/2015 Sb., o zvláštních podmínkách účinnosti některých smluv, uveřejňování těchto smluv a o registru smluv.

Příloha č. 1 „Navrhované technické změny specifikace“

V Praze

- 4 -10- 2018

Dne [REDACTED]

.....

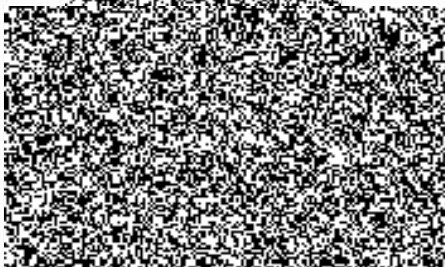

V Karlových Varech

Dne - 8 -10- 2018

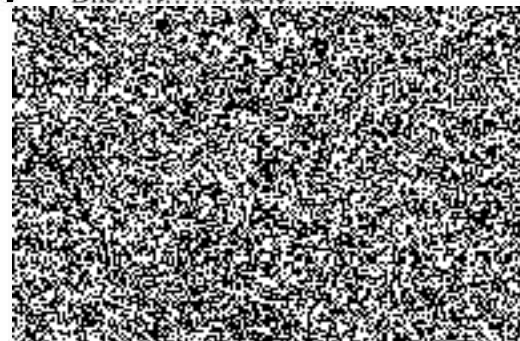



## Příloha č. 1 Navrhované technické změny specifikace

Poř. č.	Požadované údaje	Údaje, které nabízí prodávající:	Alternativa	Zdůvodnění změny
ČÍSLO Z TECHNICKÉ SPECIFIKAC E	KOMPLETNÍ ZNĚNÍ DLE SMLOUVY	PŮVODNÍ NABÍZENÉ ZBOŽÍ	NOVĚ NABÍZENÉ ZBOŽÍ	KONKRÉTNÍ ODŮVODNĚNÍ PROČ DOCHÁZÍ KE ZMĚNĚ A V ČEM POKUD SE JEDNÁ O VÍCE ČÁSTÍ.
46	Autorádio s CD/MP3, USB, AUX vč. repro a antény, anténa kombinovaná pro využití rádia/sítě Pegas, umístěna na střeše	Kenwood KDC-BT510U + anténa kombinovaná se sdrůžovačem	Kenwood KDC-BT520U, a anténa pro autorádio + anténa pro RDST	Původně nabízený typ se přestal vyrábět a dovážet do ČR. Nástupnický nový model KDC-BT520U je oproti starému vybaven navíc hladším designem, možností přehrát Hi-res audio až 96kHz/24bit, Spotify linkem pro ovládání a streaming hudby ze Spotify na telefonu přes Bluetooth. U antény z důvodu výrazně lepšího příjmu signálu RDSTb bude použita zvlášť anténa pro autorádio a zvlášť anténa pro RDST.
B12	dva kusy notebooku každý s bezdrát. optickou myši v konfiguraci: procesor: výkon min. (Intel Core i5), - počet jader: 4, - Paměť min. 8GB, - pevný disk min. 1 TB SATA, - displej LED min. 15,6", antireflex, - rozhraní 3x USB (min. 1x USB 3.0), LAN 10/100/1000 RJ-45, HDMI, WIFI, konektivita pro replikátor portů-docking port, - DVD +- RW, - klávesnice s odděl. numerickou částí, - operační systém Windows 10, 64 bit, vč. instalač. média, - sada Office Professional 2013 a vyšší, - čtečka pamět. karet All-in-One, - integr. čtečka čipových karet (karta řidiče), - bezdrát. optická myš USB, - modem integr. nebo externí s rychlostí přípoj. 4G (LTE), - Software viz. bod B22, - software na zpracování videa, software na zprac. fotografií. - Oba PC vč. dokovacích stanic s chladičmi podložkami řádně zajistit proti pohybu jízdy (B13, B14) - budou uloženy v nábytkové stěně.	Dell Latitude 5580	Dell Latitude 5590	Původně nabídnutý typ se přestal vyrábět a dovážet do ČR. Nástupnický nový model 5590 je jeho plnohodnotnou náhradou, má více portů a je menší a lehčí (starý model 23,25x376 x 250,65mm, 1,90 kg - nový model 20,6 x 376 x 250,65 mm, 1,60 kg.
B17	Multifunkční tiskárna v uvedené konfiguraci: - funkce tiskárna/kopírka/skener, - LED tiskárna, barevný tisk, - rozhraní RJ45, USB, - displej, - paměť min. 128 MB, - zásobník min. 250 listů A4, - automatický oboustran. tisk, - typ skeneru barevný, plochý s odklop. víkem, - rozlišení skeneru min. 1200dpi, - automatický duplex, - Twai, - připojení WIFI, - při její instalaci musí zástavba umožňovat její plné využití, - nízká spotřeba energie /<400W/	CANNON I-Sensys MF724CdW	BROTHER DCP-9020CDW	Původně nabídnutá tiskárna se již nevyrábí a novější náhrada není dle dodavatele vhodná pro instalaci do vozidel (díky otřesům při převozu může dojít k poškození vnitř. mechaniky). Je nabídnuta alternativa Brother, která je již ve vozidlech vyzkoušena a také má ještě lepší parametry než pův. nabídnutý Cannon. Brother je např. o 8 kg lehčí, má tišší provoz a nižší hlukost, menší rozměry, nižší spotřebu el. energ. při tisku a nižší náklady na tisk při splnění všech požadavků tech. spec.
B20	2 ks LED svítilny menší - voděodolné kovové tělo, pro využití ve velmi náročných podmínkách. Kryt, který je chráněn proti stříkající vodě a nárazu a odolává bez problémů extrémnímu zatížení. Ostření se provádí pomocí otočné mechaniky na hlavě svítilny. Pouško na ruku, světél. tok 115 lm, doba svícení 52h. Dosah světla 220m, balení vč. dobijících baterií	Peli (Peli LED Flashlight)	LED LENSER P7.2	V současné chvíli na světovém trhu, existuje a je dostupná pouze jediná svítilna splňující všechny parametry přesně podle bodu B 20, proto nabízíme menší svítilnu : jakou jedinou možností LED LENSER P7.2
C19	Vestavěné umyvadlo s vodovodní baterií pro umývání rukou vč. příslušenství	ANO, dle požadavku	Změna umístění: uložení umyvadla vč. příslušenství je nevhodnější na levém křídle zadních dveří.	Vzhledem k výsoce pravděpodobné možnosti zamrznutí vody při parkování vozidla venku v zimním období a v neposlední řadě pro pohodlnější manipulaci obsluhy, bude uložení řešeno na levém křídle zadních dveří s vyjímatelným kanystrm na čistou vodu z kohoutkem, sklopným umyvadlem + dávkovač mýdla. Je to lety prověřené a osvědčené provedení, které je např. i ve vozidlech pro Ciz. policii - Schengenbusy. Ve vybavení je i další kanystr na špinavou vodu z umyvadla.



	prostor B + prostor C X zvláštní část přílohy - grafická část	Grafické přílohy	Změna rozmístění ve vozidle.	Bylo přistoupeno ke změnám v uložení materiálu oproti grafickým náčrskům v tech.specifikaci. Ide o lepší využitelnost materiálu, místa a v neposlední řadě bezpečnosti za jízdy vzhledem k převáženým osobám v prostoru B - viz nové náčrsky prostorů B + C s popisem.
--	---	------------------	------------------------------	--



Obr. č. 1 - Schematický náčrt bokorysu a půdorysu prostorového rozčlenění vozidla

část A      pracovní místo řidiče a spolujezdce

část B      pracovní místo kanceláře

část C      nákladový prostor

část D      nástavbová část vozidla

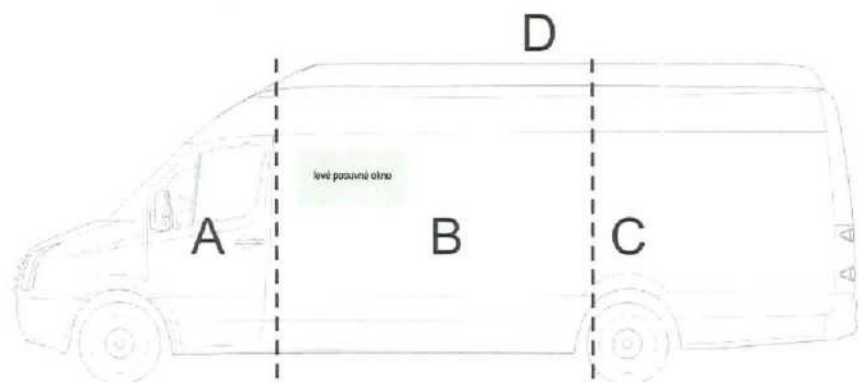

### NÁČRT PROSTORU B

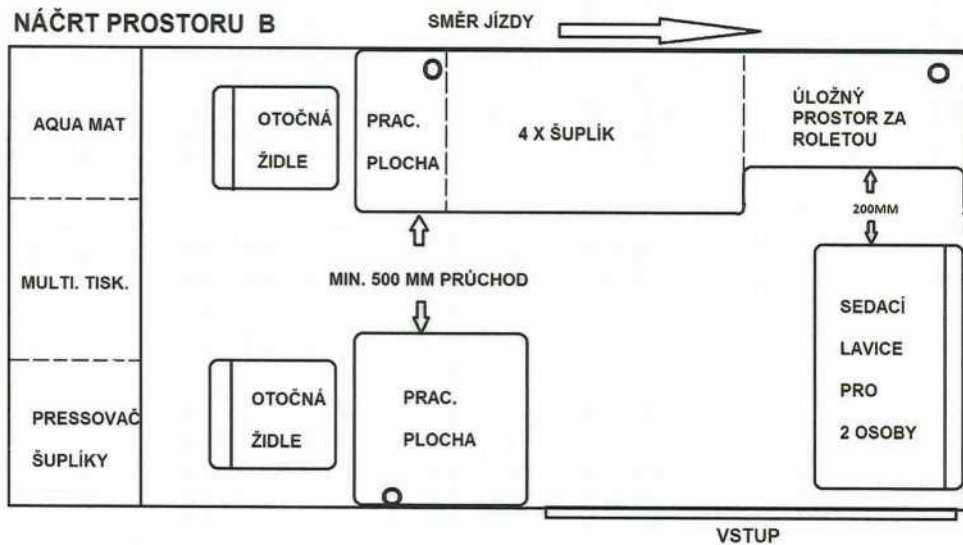

### SOUČASNÉ PROVEDENÍ PROSTORU B

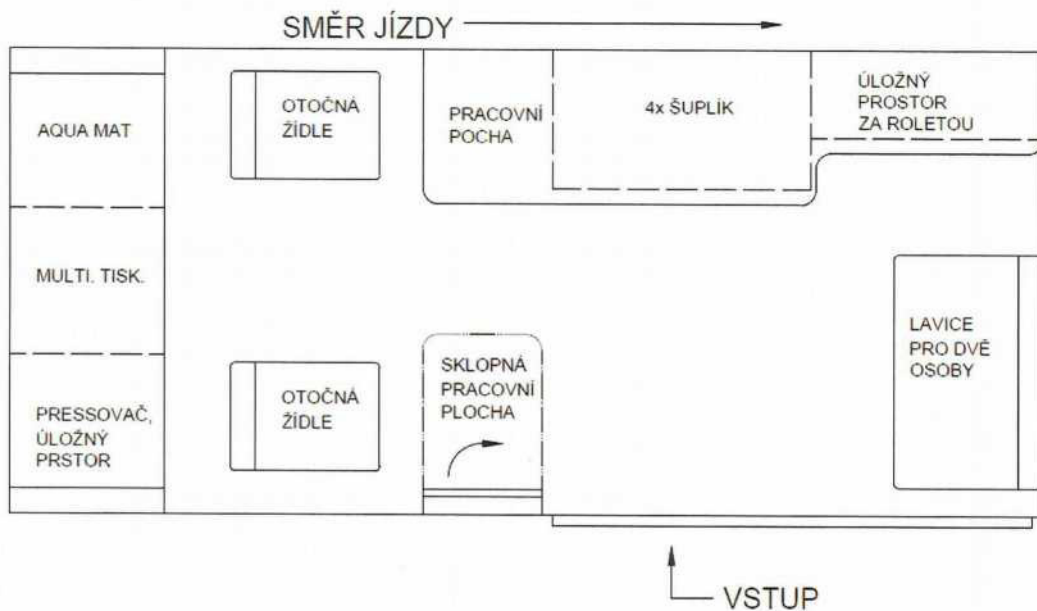

NÁČRT ZADNÍ STĚNY S PROVOZNÍM A ÚLOŽNÝM PROSTOREM

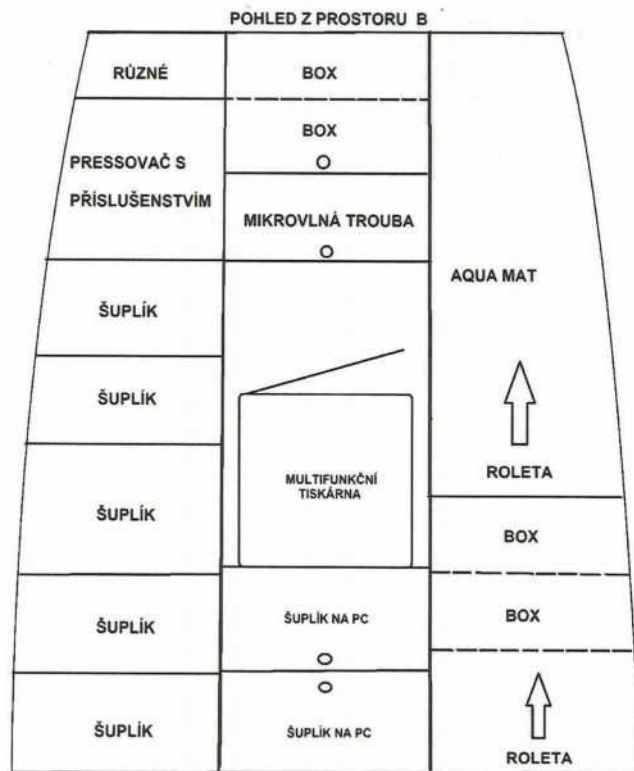

SOUČASNÉ PŘEVODNÍ PROSTORU B

POHLED NA VESTAVĚNOU STĚNU

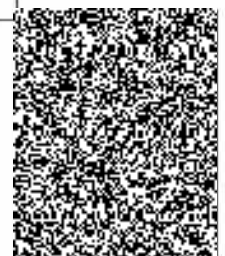

# NÁČRT PROSTORU B

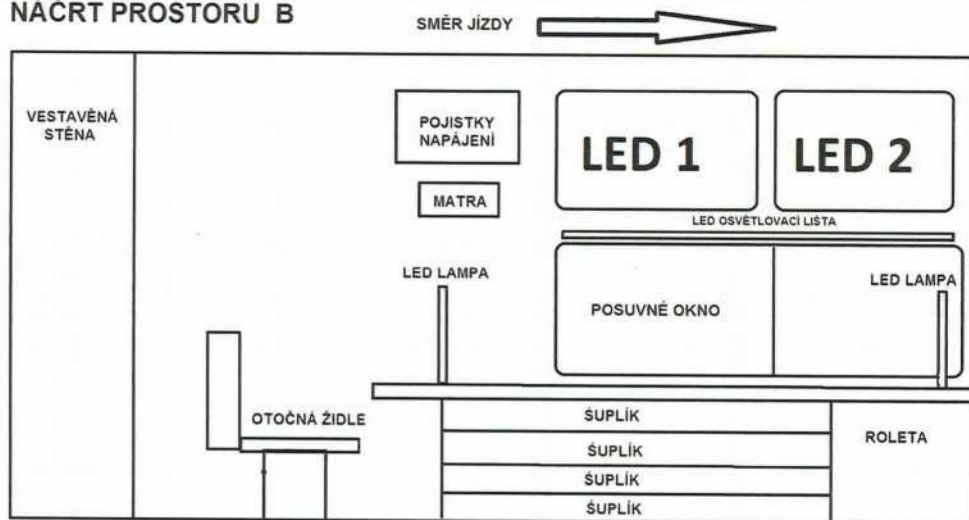

# SOUČASNÉ PŘEVODNÍ PROSTORU B

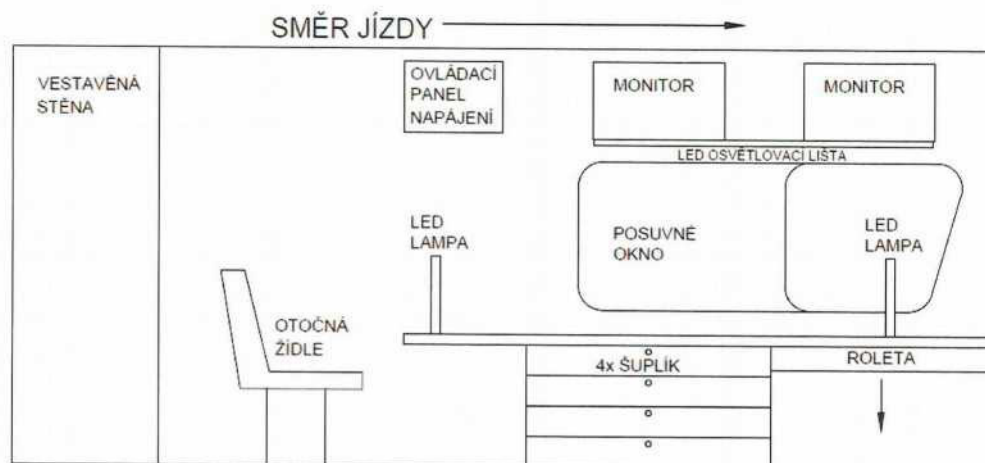



SOUČASNÉ PŘEVODNÍ PROSTORU C

NÁČRT PROSTORU C

