

PROVÁDĚCÍ SMLOUVA O DÍLO – ČÁST 1 – STANDARDIZOVANÝ POSTUP

k Rámcové smlouvě – část 1 ze dne 24. 11. 2015, CES: 150 018

SMLUVNÍ STRANY

Česká republika – Ministerstvo životního prostředí

se sídlem: Vršovická 65, 100 10 Praha 10
zastoupená: Ing. Vladimírem Dolejským, Ph.D.
náměstkem pro řízení sekce ochrany přírody a krajiny
IČ: 00164801
bankovní spojení: ČNB Praha 1, Na Příkopě 28,
číslo účtu: 7628001/0710
kontaktní osoba: Ing. Petr Uldrych, vedoucí oddělení nerostných zdrojů, tel.: +420 267 122 667,
e-mail: Petr.Uldrych@mzp.cz

dále jen „**Objednatel**“ na straně jedné

a

Sdružení „Likvidace SDD – PKÚ + AZS + GIS – Oblast 1“

Za sdružení jedná na základě plné moci vedoucí společník Palivový kombinát Ústí, státní podnik (viz příloha č. 4.1 Rámcové smlouvy). Sídlem sdružení je sídlo vedoucího společníka na adrese: Palivový kombinát Ústí, státní podnik, Hrbovická 2, 403 39 Chlumec.

Palivový kombinát Ústí, státní podnik

se sídlem: Hrbovická 2, 403 39 Chlumec
zastoupený: Ing. Petrem Lencem, ředitelem
IČO: 00007536
DIČ: CZ00007536
bankovní spojení: Raiffeisenbank a.s., Ústí nad Labem
číslo účtu: 75 36 12 30 00/5500
zapsaný v obchodním rejstříku vedeném Krajským soudem v Ústí nad Labem, oddíl AXVIII, vložka 433

(dále také „vedoucí společník“ nebo „PKÚ“)

AZ SANACE a.s.

se sídlem: Pražská 53, 400 01 Ústí nad Labem
zastoupená: Ing. Jakubem Zavoralem Ph.D., statutárním ředitelem
IČO: 25033514
DIČ: CZ25033514
bankovní spojení: ČSOB a.s.
číslo účtu: 129211415/0300
zapsaná v obchodním rejstříku vedeném Krajským soudem v Ústí nad Labem, oddíl B, vložka 1093

GIS-GEOINDUSTRY, s.r.o.

se sídlem: Tleskačova 1329/16, 323 00 Plzeň
zastoupená: Ing. Pavlem Rusnokem, jednatelem společnosti
IČ: 49196375
DIČ: CZ49196375 plátce DPH
bankovní spojení: Raiffeisenbank im Siftland eG, Plzeň
číslo účtu: 505930/8030
zapsaná v obchodním rejstříku vedeném Krajským soudem v Plzni, oddíl C, vložka 4319

Za sdružení jedná: Ing. Petr Lenc, ředitel PKÚ

Kontaktní osoba: Ing. Petr Šarboch, na základě plné moci, tel: +420 602 468 567,
e-mail: petr.sarboch@kl.pku.cz

dále jen „Zhotovitel“ na straně druhé

uzavřeli níže uvedeného dne, měsíce a roku tuto

Prováděcí smlouvu o dílo – část 1 (dále jen „Prováděcí smlouva“)

k Rámcové smlouvě o dílo – část 1 ze dne 24. 11. 2015 (dále jen „Rámcová smlouva“)

Čl. 1

Předmět smlouvy

1. Zhotovitel se zavazuje provést pro Objednatele na svůj náklad a na své nebezpečí dílo:

III. etapa zabezpečení SDD

„propad Strážov na Šumavě – č. p. 13“ (č. o. 2631) v k. ú. Strážov na Šumavě.

Čl. 2

Cena

1. Cena za provedení díla je určena jako podíl vůči Cenové soustavě ÚRS jako celku ve výši 41,9%.

Čl. 3

Doba, místo a podmínky plnění

1. Zhotovitel je povinen předat dílo Objednateli nejdéle do 30. 9. 2018 (dodací lhůta).

Čl. 4

Ustanovení závěrečná

1. V případě, že ujednání obsažené v této Prováděcí smlouvě se bude odchylovat od ustanovení obsaženého v Rámcové smlouvě, má ujednání obsažené v Prováděcí smlouvě přednost. Touto Prováděcí smlouvou se nesmějí za žádných podmínek provádět podstatné změny v podmínkách stanovených v Rámcové smlouvě.
2. Tato Prováděcí smlouva se uzavírá v čtyřech vyhotoveních, s platností originálu, přičemž Zhotovitel obdrží dvě vyhotovení a Objednatel obdrží dvě vyhotovení.
3. Tato Prováděcí smlouva nabývá platnosti dnem jeho podpisu oběma Smluvními stranami a účinnosti dnem uveřejnění v Informačním systému Registr smluv v souladu se zákonem č. 340/2015 Sb., o zvláštních podmínkách účinnosti některých smluv, uveřejňování těchto smluv a o registru smluv (zákon o registru smluv).

Příloha Prováděcí smlouvy:

1. Registrační list SDD+ mapa

Smluvní strany prohlašují, že si tuto Prováděcí smlouvu přečetly, že s jejím obsahem souhlasí a na důkaz toho k ní připojují svoje podpisy.

Objednatel

Zhotovitel

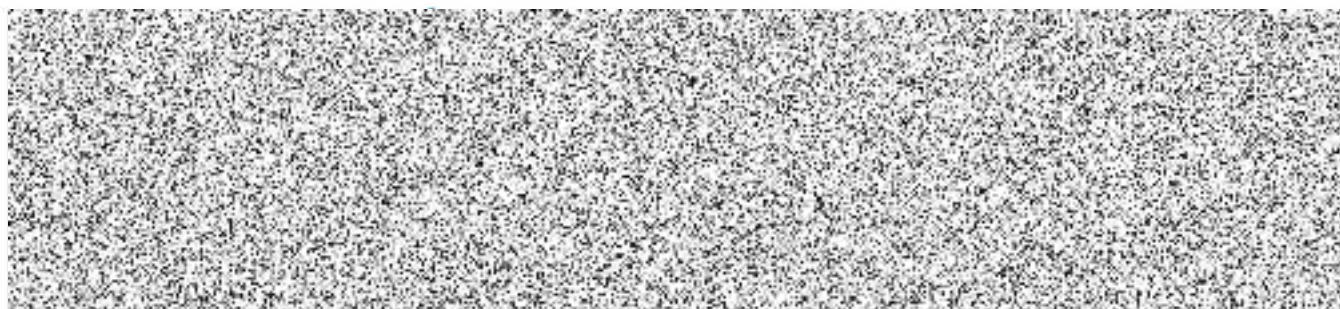



Česká republika - Ministerstvo životního
prostředí
Ing. Vladimír Dolejský, Ph.D.
náměstek
pro řízení sekce ochrany přírody a krajiny

Ing. Petr Lenc
ředitel
Palivový kombinát Ústí, státní podnik
vedoucí společník Sdružení
„Likvidace SDD – PKÚ + AZS + GIS – Oblast 1“



Databáze důlních děl

| | | | | | | | |
|---|--|-------------------------------|---|--------------------|-----------------------|-----------------|----------|
| ID DD | Označení projevu, název díla | ID SDD | č. ozn. | | | | |
| 29920 | propad Strážov na Šumavě - č.p. 13 | 2782 | 2631 | | | | |
| Další názvy | | | | | | | |
| Název KÚ | Číslo KÚ | Okres | Kraj | Sídlo OBÚ | | | |
| Strážov na Šumavě | 756806 | Klatovy | Plzeňský kraj | Plzeň | | | |
| Upřesnění polohy | | | | | | | |
| pozemek p.č. 182 | | | | | | | |
| Y | X | Z | Přesnost zaměření | ZLM 1:25000 | Č. podd. území | | |
| 839348,97 | 1117030,11 | | Odečteno | 21-422 | 667 | | |
| Surovina druh | Polymetalické rudy | Surovina typ | stříbro - kov | | | | |
| Upřesnění suroviny | | | | | | | |
| Ag-polymetaly | | | | | | | |
| Kategorie díla | Staré důlní dílo | Ukončení provozu | | | | | |
| Vlastník DD | Neexistuje nebo není znám | Provozovatel DD | Neexistuje nebo není znám | | | | |
| Správce DD | Neexistuje | Kód Diamo | | | | | |
| Realizátor DD | není znám | | | | | | |
| Datum oznámení | Oznamovatel | | | | | | |
| 13.04.2015 |  starosta města Strážov | | | | | | |
| Projev nebo účinky na povrch k 13.04.2015 | | | | | | | |
| propad se projevuje otvory při rozhraní základové zdi domu s terénem - větší otvor má průměr 0,2m a směřuje cca 1,8m pod dům | | | | | | | |
| Oznámený stav díla k 13.04.2015 | | | | | | | |
| Nezajištěno | | | | | | | |
| Vyjáždění ČGS | 27.04.2015 | Zpracoval |  | Navštíveno | Navštíveno | Ohrožuje | Ohrožuje |
| Zadáno | Rok | Realizátor zabezpečení | | | | | |
| Poznámka z registru SDD | | | | | | | |
| Na základě dostupných údajů nelze vyloučit, že propad souvisí s projevem starého důlního díla. K ověření příčiny propadu doporučeno provedení průzkumu odbornou firmou. Do registru SDD propad předběžně zařazen do kategorie SDD s tím, že na základě výsledků průzkumu může dojít k překlasifikování. | | | | | | | |
| Typ díla | Propad | Profil díla | Nezjištěný | Rozměry | | | |
| Signatura | Název zprávy | | | | | | |
| Zdroj informací | | | | | | | |
| Zpracovatel | Česká geologická služba | IČ zpracovatele | 00025798 | | | | |
| Datum vložení | Autor vložení | Datum aktualizace | Autor aktualizace | | | | |
| 27.04.2015 |  | | | | | | |

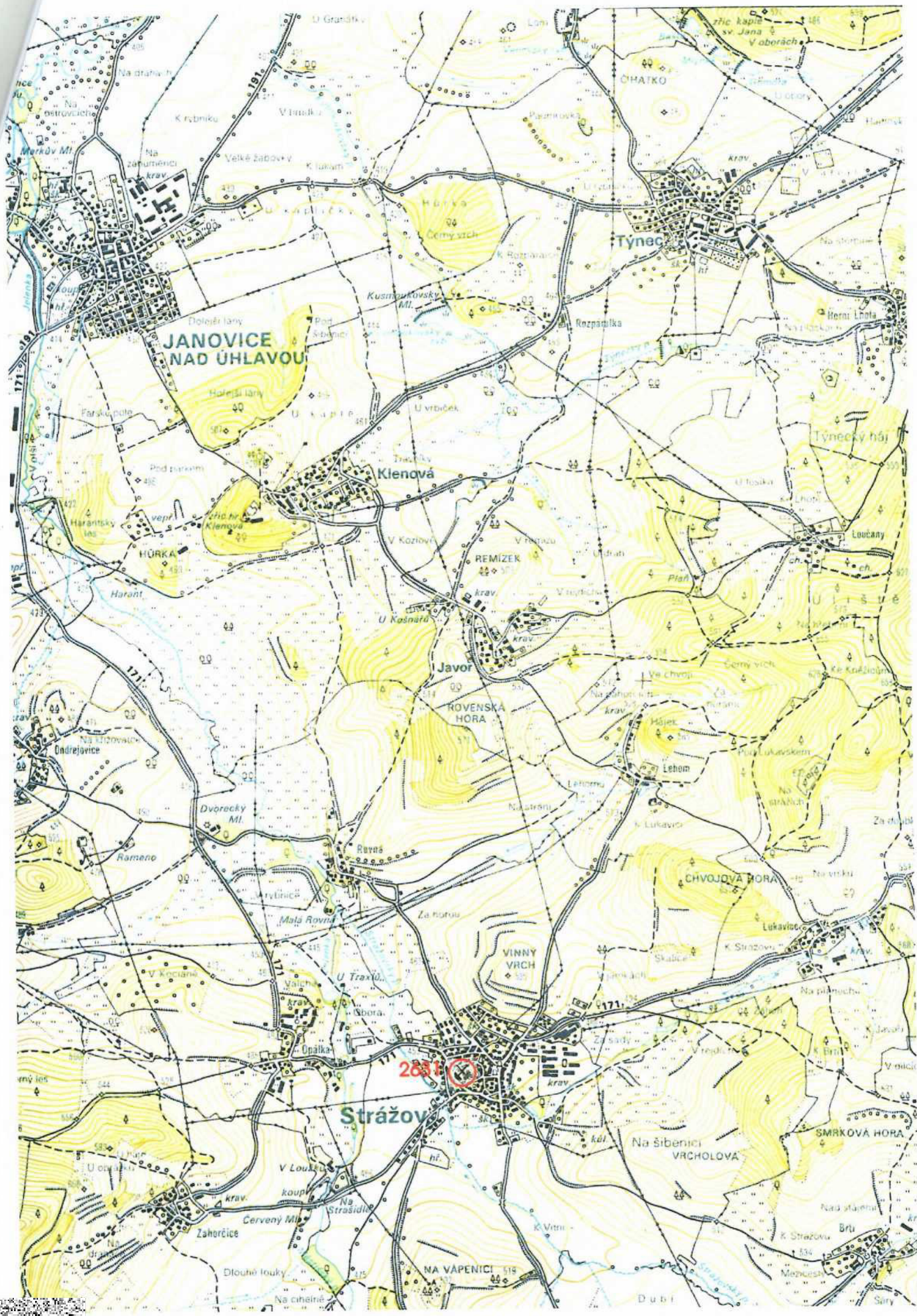

**JANOVICE
NAD ÚHLAVOU**

Týnec

Klenová

Javor

Strážov

285

VINNY VRCH

CHVOJJOVA HORA

SMRKOVA HORA

**Na šibenici
VRCHOLOVA**

NA VÁPENICI