



IN-GASTRO, s.r.o.
Erbenova 566
390 02 Tábor
Tel.: +420 602 112 835
E-mail: info@in-gastro.cz
www.in-gastro.cz

NABÍDKA

PRO:

**Vyšší odborná škola, Střední škola, COP
p. Josef Boháč
Budějovická 421
391 02 Sezimovo Ústí II.**

TEL.: 407111

ČÍSLO: **TNA18331**
DATUM: 17.9.2018
VYŘIZUJE: Tomáš Voborský
TEL.: 602 112 835
E-MAIL: voborsky@in-gastro.cz

Vážený pane Boháči,
dovolujeme si Vám předložit jednu z variant vybavení Vašeho gastroprovozu.

Elektrický kotel

| POZICE | NÁZEV A POPIS | MNOŽSTVÍ | CENA / MJ BEZ DPH | CENA CELKEM BEZ DPH |
|---------------------|--|----------|---------------------------|------------------------|
| Technologie: | | | | |
| 002 | Elektrický kotel, 150 litrů, nepřímý ohřev <ul style="list-style-type: none"> ▪ - elektrický - nepřímý ohřev, poloautomatické dopouštění duplikátoru - možno volit plný nebo poloviční výkon topných těl - využitelný objem vany 134 ltr. - výstupný kónický ventil - baterie na studenou vodu pro snadné čištění - regulace tlaku páry bezpečnostní pojistnou armaturou Rozměr: 800x900x900 mm (š x h x v) Hmotnost: 125,5 kg Příkon (400 V): 21 kW | 1 ks | 136 500,00 Kč | 136 500,00 Kč |
| Ostatní: | | | | |
| 004 | Instalace a nastavení technologie <ul style="list-style-type: none"> ▪ - doprava zařízení - instalační materiál - vlastní montáž zařízení - nastavení a odzkoušení | 1 x | 6 500,00 Kč | 6 500,00 Kč |
| 005 | Kuchařský servis = zdarma <ul style="list-style-type: none"> ▪ - zaškolení po dobu 1 pracovní směny | 1 x | 0,00 Kč | 0,00 Kč |
| | | | CELKEM BEZ DPH: | 143 000,00 Kč |
| | | | CELKEM DPH 21%: | 30 030,00 Kč |
| | | | CELKEM VČETNĚ DPH: | 173 030,00 Kč |

Doba platnosti nabídky: 1 měsíc ode dne doručení.
Záruční doba, podmínky: 24 měsíců, nástup na servis do 24 hodin
Kontaktní osoby: servis + chemie: Petra JAMRICOVÁ 602 159 169
 obchod + podpora: Tomáš VOBORSKÝ 602 112 835

Děkujeme Vám za projevený zájem a jsme s pozdravem.

Tomáš Voborský
tel.: 602 112 835

BI 90/150 E

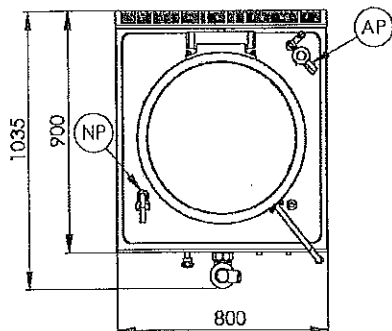
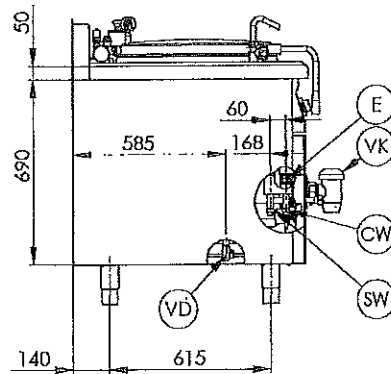
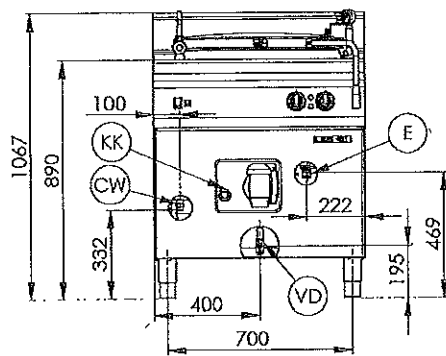

- CW - přívod studené vody
- AP - pojistný ventil + MANOMETR
- SW - přívod změkčelé vody
- E - přívod napětí 400V
- VD - vypouštěcí kohout duplikátoru
- KK - kontrolní kohout hladiny duplikátoru
- VK - vypouštěcí kohout
- NP - napouštěcí baterie